

2012

Relatório Anual

CDSA

Descritivo dos Investimentos, Custos, Metas Alcançadas, Execução Orçamentária e Balanço Administrativo-Financeiro-Operacional da Companhia Docas de Santana conforme ordenado pela Resolução Normativa Nº 128/2005 – TCE/AP



ÍNDICE

| | | |
|------------|--|-----------|
| 01 | INTRODUÇÃO | 03 |
| 02 | OBJETIVO | 04 |
| 03 | INDICADORES MACRO ECONÔMICOS DO ANO DE 2012 | 04 |
| 04 | INDICADORES OPERACIONAIS DO ANO DE 2012 | 05 |
| 4.1 | Movimentação de carga no ano de 2012 | 05 |
| 4.2 | Operações em toneladas por produtos no ano | 06 |
| 4.3 | Comparativos de movimentação de cargas 2011x2012 | 06 |
| 05 | DETALHAMENTO DAS DESPESAS DO ANO DE 2012 | 07 |
| 5.1 | Detalhamento gráfico das despesas do ano de 2012 | 11 |
| 06 | DETALHAMENTO DE FATURAMENTO MENSAL POR CLIENTES | 11 |
| 6.1 | Detalhamento de faturamento por cliente | 13 |
| 6.2 | Detalhamento do faturamento por tabela | 14 |
| 6.3 | Detalhamento graf. do faturamento por tabela | 14 |
| 07 | BALANÇO PATRIMONIAL DO ANO DE 2012 | 15 |
| 7.1 | Demonstração de resultados do ano de 2012 | 16 |
| 7.2 | Demonstração de resultados (gráfico) | 16 |
| 08 | DETALHAMENTO DAS OPERAÇÕES MENSAS NO PORTO CDSA | 17 |
| 8.1 | Operação de balsas no ano de 2012 | 17 |
| 8.2 | Operação de navios no ano de 2012 | 24 |
| 8.3 | Operação de contêineres no ano de 2012 | 31 |
| 09 | RELATÓRIO DE GESTÃO AMBIENTAL NO ANO DE 2012 | 46 |
| 10 | RELATÓRIO DE RESPONSABILIDADE SOCIAL NO ANO DE 2012 | 48 |
| 11 | RESUMO DAS PRINCIPAIS REALIZAÇÕES NO ANO DE 2012 | 50 |
| 12 | CONCLUSÃO | 51 |

RELATÓRIO DE DESEMPENHO DO ANO DE 2012

1. INTRODUÇÃO:

A Companhia Docas de Santana – CDSA ampliou suas capacidades e competências ao longo do ano de 2012. Através da atuação de seus gestores, alcançou novos potenciais parceiros de negócios, como os produtores de soja e milho do Meio-Norte brasileiro e as novas mineradoras estabelecidas no estado do Amapá. Para tanto, investiu parte de seus recursos na melhoria de sua área de operações e abriu áreas para armazenamento de produtos, que no futuro tornar-se-ão áreas de arrendamento. Este processo tem consonância com o olhar da Secretaria Especial de Portos da Presidência da República – SEP-PR e da Agência Nacional de Transportes Aquaviários – ANTAQ que tem proposto e implantado metas agressivas na modernização e melhoria da qualidade dos serviços portuários brasileiros como estratégia de ampliação do superávit comercial de nosso país.

A mudança de gestão ocorrida na virada de 2012/2013 não proporcionou qualquer mudança neste olhar; ao contrário, apenas criou a base para a continuidade dos trabalhos de ampliação das possibilidades da CDSA. Este relatório apresenta-se como instrumento de transparência administrativa e ferramenta de gestão, que oferece uma visão ampla e detalhada da empresa para o futuro, permitindo assim que nossos clientes, acionistas e órgãos fiscalizadores acompanhem a evolução da CDSA.

2. OBJETIVO

Este Relatório tem por objetivo apresentar de forma sistemática e sucinta os Serviços da Administração Portuária, com vista ao equilíbrio das contas próprias, para que a CDSA possa gerir com mais tranquilidade seus recursos e atingir um patamar orçamentário saudável como empresa pública. Para tanto utiliza este instrumento como estratégia para demonstrar de forma transparente o processo de gestão da empresa, principalmente quanto às receitas e despesas, detalhando a origem e as aplicações dos recursos.

3. INDICADORES MACRO-ECONÔMICOS DO ANO DE 2012

| | |
|--------------------------|-------------------|
| Saldo em 30.12.2011 | R\$ 1.235.795,98 |
| Receita total realizada: | R\$ 12.040.329,20 |
| Despesa total realizada: | R\$ 13.870.451,35 |
| Tributos pagos: | R\$ 2.327.996,99 |
| Saldo em 31.12.2012: | R\$ 943.403,73 |

4. INDICADORES OPERACIONAIS ATÉ O ANO DE 2012

4.1. Movimentação de carga

| MÊS | SENTIDO | BIOMASSA / BALSA | CAVACO / BALSA | CAVACO | | CAVACO DE PINUS / NAVIO | CROMITA | CELULOSE | FERRO | GRANEL LIQUIDO PETROBRAS | | MOVIMENTAÇÃO FORA DO CAIS | | | | | | TOTAL | |
|------|-------------|------------------|----------------|-----------------|--------|-------------------------|---------|----------|---------|--------------------------|---------|---------------------------|--------|-------------|-----------|-------|-----|-------|-----------|
| | | | | EUCALYPTO NAVIO | BALSAS | | | | | GRAN. LÍQ. | | MINEIRO DE FERRO | | CONTAINERES | | | | | |
| | | | | | | | | | | BR | TEXACO | UNANGEM | ANGLO | PESO | QUANT. | TEUS | | | |
| Jan. | Emb. | 4.441 | 22.131 | 0 | | 42.041 | 0 | 0 | 0 | 25.648 | | 23.739 | 5.004 | 46.641 | 405.345 | 812 | 48 | 80 | 546.246 |
| | Desemb. | | | | | | | | | 25.716 | | 23.739 | 5.004 | | | 812 | 48 | 80 | 55.271 |
| | Acumulado | 4.441 | 22.131 | 0 | | 42.041 | 0 | 0 | 0 | 25.716 | 25.648 | 23.739 | 5.004 | 46.641 | 405.345 | 812 | 48 | 80 | 601.517 |
| Fev. | Emb. | 8.944 | 1.263 | 6.273 | | 28.715 | 0 | 1.200 | 44.001 | 22.949 | | 0 | | 543.238 | | | | | 656.582 |
| | Desemb. | | | | | | | | | 24.846 | | 23.111 | 5.851 | | | 583 | 28 | 43 | 54.391 |
| | Acumulado | 13.385 | 23.393 | 6.273 | | 70.756 | | 1.200 | 44.001 | 50.562 | 48.597 | 46.850 | 10.855 | 46.641 | 948.583 | 1.395 | 76 | 123 | 1.312.490 |
| Mar. | Emb. | 16.191 | 4.430 | 43.492 | | | 0 | 1.600 | | 25.584 | | 25.127 | 3.451 | 46.160 | 494.900 | 305 | 18 | 27 | 632.357 |
| | Desemb. | | | | | | | | | 25.810,58 | | 25.127 | 3.451 | | | 305 | 18 | 27 | 54.694 |
| | Acumulado | 29.576 | 27.823 | 49.765 | | 70.756 | 0 | 2.800 | 44.001 | 76372,36 | 74.181 | 71.977 | 14.306 | 92.801 | 1.443.483 | 1.700 | 94 | 150 | 1.999.540 |
| Abr. | Emb. | 11.539 | 11.811 | 0 | | 0 | 0 | 1.200 | | 22.470 | | 23.929 | 6.432 | 89.502 | 318.873 | | | | 455.396 |
| | Desemb. | | | | | | | | | 21.372 | | 23.929 | 6.432 | | | 657 | 40 | 73 | 52.390 |
| | Acumulado | 41.115 | 39.634 | 49.765 | | 70.756 | 0 | 4.000 | 44.001 | 97.744 | 96.651 | 95.906 | 20.738 | 182.303 | 1.762.357 | 2.357 | 134 | 223 | 2.507.326 |
| Mai. | Emb. | 8.853 | 10.820 | | | | 0 | 0 | | 28.467 | | 26.887 | 5.964 | 48.002 | 549.059 | | | | 645.200 |
| | Desemb. | | | | | | | | | 27.157 | | 26.887 | 5.964 | | | 898 | 62 | 68 | 60.906 |
| | Acumulado | 49.968 | 50.453 | 49.765 | | 70.756 | 0 | 4.000 | 44.001 | 124.901 | 125.118 | 122.793 | 26.702 | 230.304 | 2.311.415 | 3.255 | 196 | 291 | 3.213.432 |
| Jun. | Emb. | 1.169 | 6.939 | 44.372 | | 0 | 0 | 0 | 22.081 | 26.794 | | 24.500 | 5.048 | 46.845 | 410.448 | | | | 558.647 |
| | Desemb. | | | | | | | | | 28.541 | | 24.500 | 5.048 | | | 401 | 23 | 76 | 58.490 |
| | Acumulado | 51.137 | 57.393 | 94.136 | | 70.756 | | 4.000 | 66.082 | 153.442,86 | 151.912 | 147.293 | 31.750 | 277.150 | 2.721.863 | 3.656 | 219 | 367 | 3.830.569 |
| Jul. | Emb. | 14.349 | 19.323 | | | | 0 | 4.150 | 27.000 | 26.919 | | 26.323 | 5.804 | 0 | 452.900 | | | | 544.641 |
| | Desemb. | | | | | | | | | 27.027 | | 26.323 | 5.804 | | | 512 | 28 | 51 | 59.666 |
| | Acumulado | 65.485 | 76.715 | 94.136 | | 70.756 | 0 | 8.150 | 93.082 | 180.470 | 178.830 | 173.616 | 37.554 | 277.150 | 3.174.764 | 4.168 | 247 | 418 | 4.434.876 |
| Ago. | Embarque | 6.702 | 7.272 | 43.054 | | 0 | 0 | 4.100 | 46.701 | 33.683 | | 31.355 | 6.112 | 86.015 | 443.488 | | | | 671.015 |
| | Desembarque | | | | | | | | | 34.519 | | 31.355 | 6.112 | | | 750 | 47 | 85 | 72.736 |
| | Acumulado | 72.188 | 83.987 | 137.190 | | 70.756 | | 12.250 | 139.783 | 214.989 | 212.513 | 204.971 | 43.666 | 363.165 | 3.618.252 | 4.918 | 294 | 503 | 5.178.627 |
| Set. | Embarque | 6.692 | 1.220 | | | | 30.248 | | | 28.275 | | 29.020 | 5.781 | | 524.294 | | | | 632.881 |
| | Desembarque | | | | | | | | | 26.907 | | 29.020 | 5.781 | | | 1.200 | 68 | 109 | 62.908 |
| | Acumulado | 78.879 | 85.207 | 137.190 | | 70.756 | 30.248 | 12.250 | 139.783 | 241.896 | 240.788 | 233.991 | 49.447 | 405.318 | 4.142.546 | 6.118 | 362 | 612 | 5.874.416 |
| Out. | Embarque | 9.018 | 7.777 | 37.030 | | 0 | 0 | 5.900 | 46.295 | 24.990 | | | | 91.534 | 579.552 | | | | 802.097 |
| | Desembarque | | | | | | | | | 21.247 | | 31.481 | 4.896 | | | 1.146 | 77 | 136 | 58.770 |
| | Acumulado | 87.898 | 92.984 | 174.220 | | 70.756 | 30.248 | 18.150 | 186.078 | 263.143 | 265.778 | 265.472 | 54.343 | 496.852 | 4.722.098 | 7.264 | 439 | 748 | 6.735.283 |
| Nov. | Embarque | 6.671 | 8.928 | 33.938 | | 0 | 0 | 1.013 | 44.720 | 40.210 | | | | 46167,4 | 616.609 | | | | 798.256 |
| | Desembarque | | | | | | | | | 30.215 | | 35.841 | 6.273 | | | 1.055 | 57 | 110 | 73.384 |
| | Acumulado | 94.569 | 101.911 | 208.159 | | 70.756 | 30.248 | 19.163 | 230.798 | 293.357 | 305.988 | 301.313 | 60.616 | 543.020 | 5.338.707 | 8.319 | 496 | 858 | 7.606.923 |
| Dez. | Embarque | 5.035 | | 0 | | 0 | 0 | 6.300 | 89.007 | 39.907 | | | | 93.135 | 573.221 | | | | 806.605 |
| | Desembarque | | | | | | | | | 53.265 | | 37.217 | 6.556 | | | 572 | 38 | 71 | 97.610 |
| | Acumulado | 99.604 | 101.911 | 208.159 | | 70.756 | 30.248 | 25.463 | 319.805 | 346.623 | 345.895 | 338.530 | 67.172 | 636.155 | 5.911.928 | 8.891 | 534 | 929 | 8.511.139 |

4.2. Operações em toneladas por produto no ano.

Como nos anos anteriores a movimentação de Minério de Ferro da empresa Anglo Ferrous Brasil em 2012 foi a mais expressiva dentre os operadores portuários, representando 69% de toda a movimentação do Porto Organizado de Santana.

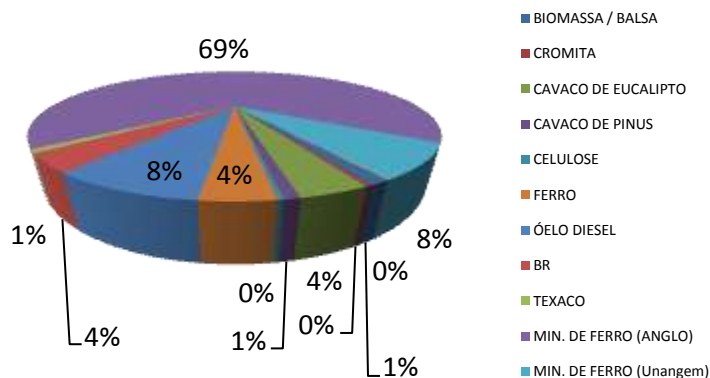

4.3. Comparativo da movimentação de carga 2011x 2012

Comparando a movimentação de cargas ocorrida neste ano com aquela ocorrida em 2011 verificamos um crescimento de 22% nas operações realizadas no Porto Organizado de Santana.

| | 2010 | 2011 | 2012 | Variação | | Variação | |
|--------------|------------------|------------------|------------------|-------------|----------|-------------|----------|
| | | | | 2010 X 2011 | | 2011 X 2012 | |
| Janeiro | 370.388 | 325.628 | 601.517 | -12% | ↓ | 85% | ↑ |
| Fevereiro | 519.150 | 577.278 | 710.973 | 11% | ↑ | 23% | ↑ |
| Março | 424.200 | 652.888 | 687.050 | 54% | ↑ | 5% | ↑ |
| Abril | 404.709 | 448.577 | 507.786 | 11% | ↑ | 13% | ↑ |
| Mai | 432.969 | 454.494 | 706.106 | 5% | ↑ | 55% | ↑ |
| Junho | 388.741 | 479.068 | 617.137 | 23% | ↑ | 29% | ↑ |
| Julho | 372.208 | 624.444 | 604.307 | 68% | ↑ | -3% | ↓ |
| Agosto | 484.334 | 738.257 | 743.751 | 52% | ↑ | 1% | ↑ |
| Setembro | 475.407 | 635.060 | 695.789 | 34% | ↑ | 10% | ↑ |
| Outubro | 540.521 | 752.678 | 860.867 | 39% | ↑ | 14% | ↑ |
| Novembro | 675.004 | 612.350 | 871.640 | -9% | ↓ | 42% | ↑ |
| Dezembro | 555.697 | 686.682 | 904.215 | 24% | ↑ | 32% | ↑ |
| Total | 5.643.327 | 6.987.405 | 8.511.139 | 24% | ↑ | 22% | ↑ |

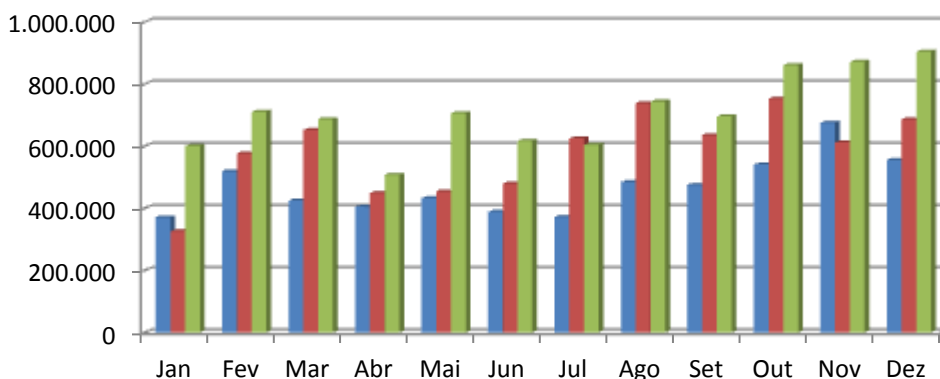

5. DETALHAMENTO DAS DESPESAS OCORRIDAS NO ANO DE 2012

No quadro a seguir, detalhamos cada item da despesa para uma percepção pontual sobre onde aplicamos os recursos arrecadados no decorrer do ano de 2012. Ao mesmo tempo acrescentamos a meta previamente estabelecida para uma melhor comparação entre previsto e realizado.

| DETALHAMENTO DAS DESPESAS OCORRIDAS NO ANO DE 2012 | | | | | | |
|--|-------------------|---------------------|---------------------|---------------------|---------------------|---------------------|
| Descrição | 1º Trim | 2º Trim | 3º Trim | 4º Trim | Acumulado | Orçado |
| PESSOAL E ENCARGOS | | | | | | |
| Salários e Horas Extras | 624.636,14 | 863.301,49 | 1.048.759,39 | 1.007.772,82 | 3.544.469,84 | 3.325.000,00 |
| Obrigações Patronais | 296.450,90 | 326.867,15 | 357.178,16 | 336.152,34 | 1.316.648,55 | 1.200.000,00 |
| Rescisões e Indenizações Trabalhistas | 39.636,40 | 30.158,20 | 201.548,19 | 257.123,13 | 528.465,92 | 130.000,00 |
| Total de Pessoal | 960.723,44 | 1.220.326,84 | 1.607.485,74 | 1.601.048,29 | 5.389.584,31 | 4.655.000,00 |
| TRIBUTÁRIA | | | | | | |
| IRPJ | 212.373,29 | 250.515,33 | 283.351,22 | 176.491,12 | 922.730,96 | 952.000,00 |
| PIS | 23.819,28 | 106.791,01 | 18.207,76 | 14.620,73 | 163.438,78 | 80.000,00 |
| COFINS | 109.937,25 | 100.468,10 | 84.035,80 | 67.478,49 | 361.919,64 | 370.000,00 |
| CSLL | 77.407,38 | 2.528,54 | 98.963,44 | 81.947,19 | 260.846,55 | 355.000,00 |
| Taxas de Fiscalização e de Serviços Federais | 360,00 | 832,30 | - | 4.164,46 | 5.356,76 | 50.000,00 |
| IBAMA | 450,00 | 450,00 | - | 450,00 | 1.350,00 | 10.000,00 |
| FUNDAF | 12.804,00 | 16.878,00 | 13.968,00 | 15.714,00 | 59.364,00 | 105.000,00 |
| IPVA | 5.467,65 | - | - | - | 5.467,65 | 15.000,00 |
| Taxas de Fiscalização e de Serviços Estaduais | 3.348,22 | 1.064,00 | 199,36 | - | 4.611,58 | 5.000,00 |
| ISSQN | 153.038,20 | 184.913,17 | 118.314,43 | 76.553,38 | 532.819,18 | 350.000,00 |
| IPTU | 5.896,31 | - | - | - | 5.896,31 | 9.000,00 |
| Taxas de Fiscalização e de Serviços Municipais | 4.036,50 | 36,50 | 18,50 | 104,08 | 4.195,58 | 7.000,00 |
| Total de Impostos e Taxas | 608.938,08 | 664.476,95 | 617.058,51 | 437.523,45 | 2.327.996,99 | 2.308.000,00 |
| MATERIAL DE CONSUMO | | | | | | |
| Combustíveis e Lubrificantes | 11.859,20 | 35.577,60 | 47.436,80 | 47.436,80 | 142.310,40 | 149.750,50 |
| Gás Engarrafado | 630,00 | 774,00 | 408,00 | - | 1.812,00 | 10.000,00 |
| Munições e Sobressalentes de Armamento | - | - | - | - | - | - |
| Alimentos para Animais | 2.000,00 | 2.000,00 | 2.000,00 | 1.000,00 | 7.000,00 | 13.000,00 |
| Gêneros de Alimentação | 4.344,00 | 1.080,00 | 7.165,60 | 1.604,80 | 14.194,40 | 26.000,00 |
| Material para Festividades e | - | - | - | - | - | 15.000,00 |



| | | | | | | |
|---|------------------|-------------------|-------------------|-------------------|-------------------|-------------------|
| Homenagens | | | | | | |
| Material de Expediente | 8.302,60 | 3.384,45 | 3.989,00 | 1.702,60 | 17.378,65 | 30.000,00 |
| Material de Processamento de Dados | - | 9.094,00 | 15.703,00 | 7.108,00 | 31.905,00 | 35.000,00 |
| Materiais e Medicamentos para Uso Veterinário | - | - | 188,50 | 1.527,00 | 1.715,50 | 5.000,00 |
| Material de Copa e Cozinha | - | - | 4.070,60 | 957,00 | 5.027,60 | 16.000,00 |
| Material de Limpeza e Produção de Higienização | - | - | 7.578,00 | 1.886,50 | 9.464,50 | 16.000,00 |
| Uniformes e Tecidos | - | 29.904,00 | - | - | 29.904,00 | 30.000,00 |
| Material de Manutenção | 365,38 | 742,85 | 1.000,00 | 5.544,41 | 7.652,64 | 25.000,00 |
| Material para Manutenção de Bens Imóveis | - | - | 1.000,00 | - | 1.000,00 | 45.000,00 |
| Material para Manutenção de Bens Móveis | - | 3.763,60 | 6.881,80 | - | 10.645,40 | 25.000,00 |
| Material Elétrico e Eletrônico | - | - | 2.000,00 | 1.000,00 | 3.000,00 | 25.000,00 |
| Material de Proteção e Segurança | - | - | - | - | - | 50.000,00 |
| Material para Manut. de Veículos, Máq. e Equip. | - | 51.220,00 | 56.780,00 | - | 108.000,00 | 95.000,00 |
| Ferramentas | - | - | - | - | - | 7.000,00 |
| Material de Sinalização Visual e Afins | - | - | - | - | - | 20.000,00 |
| Material Bibliográfico Não Imobilizável | - | 1.500,00 | - | - | 1.500,00 | 5.000,00 |
| Aquisição de Software de Base | - | 4.752,28 | - | - | 4.752,28 | 20.000,00 |
| Suprimentos de Fundos - Pagamento Antecipado | 4.000,00 | - | - | - | 4.000,00 | 30.000,00 |
| Outros Materiais de Consumo | 8.180,00 | 3.454,70 | 10.166,00 | 1.215,00 | 23.015,70 | 30.000,00 |
| Total de Material de Consumo | 39.681,18 | 147.247,48 | 166.367,30 | 70.982,11 | 424.278,07 | 722.750,50 |
| SERVIÇOS DE TERCEIROS - PESSOA FÍSICA | | | | | | |
| Diárias a Conselheiros e Colaboradores Eventuais | 4.665,69 | 4.380,00 | 1.314,00 | 1.314,00 | 11.673,69 | 15.000,00 |
| Diárias a Empregados | 18.098,45 | 61.538,03 | 19.353,23 | 5.986,00 | 104.975,71 | 112.000,00 |
| Serviços Técnicos Profissionais | 5.215,28 | 28.830,75 | 1.053,30 | - | 35.099,33 | 40.000,00 |
| Manutenção e Conservação de Equipamentos | - | - | - | - | - | 4.000,00 |
| Manutenção e Conservação de Veículos | - | - | - | 500,00 | 500,00 | 4.000,00 |
| Manut. e C. de Bens Móveis de Outras Naturezas | - | - | - | - | - | 4.000,00 |
| Manutenção e Conservação de Bens Móveis | - | - | - | - | - | 4.000,00 |
| Jetons a Conselheiros e Convidados | 51.000,23 | 63.604,56 | 65.470,92 | 111.804,19 | 291.879,90 | 240.000,00 |
| Outros Serv. de Terc. PF - (suprimento de fundos) | - | - | - | - | - | 5.000,00 |
| Outros Serviços de Terceiros - Pessoa Física | 1.670,00 | - | 1.881,25 | 254,75 | 3.806,00 | 30.000,00 |
| Total de Serviços de Terceiros | 80.649,65 | 158.353,34 | 89.072,70 | 119.858,94 | 447.934,63 | 458.000,00 |
| SERVIÇOS DE TERCEIROS - PESSOA JURÍDICA | | | | | | |
| Estagiários e Menor Aprendiz | 9.300,03 | 12.729,73 | 18.579,08 | 14.719,94 | 55.328,78 | 42.562,09 |
| Assinaturas de Periódicos e Anuidades | 2.167,00 | - | - | - | 2.167,00 | 4.000,00 |
| Serviços Técnicos Profissionais | 1.832,12 | 16.414,15 | 367,35 | 42.357,40 | 60.971,02 | 72.258,98 |
| Aquisição, Locação e Manutenção de Softwares | 3.900,00 | 3.927,30 | 6.456,00 | 15.361,10 | 29.644,40 | 15.000,00 |
| Manutenção e Conservação de Bens Imóveis | - | 15.803,00 | - | - | 15.803,00 | 5.000,00 |
| Manut. e C. de Máquinas e Equipamentos | 34.301,00 | - | 384,00 | - | 34.685,00 | 45.000,00 |
| Manutenção e Conservação de Veículos | 433,12 | 716,70 | - | 2.976,98 | 4.126,80 | 5.000,00 |
| Manut. e C. de Bens Móveis de Outras Naturezas | - | 26.029,60 | - | - | 26.029,60 | 10.000,00 |
| Manutenção e Conservação de Estradas e Vias | - | - | - | - | - | - |
| Exposições, Congressos e Conferências | - | - | 900,00 | - | 900,00 | 10.000,00 |
| Festividades e Homenagens | - | - | - | - | - | 10.000,00 |
| Fornecimento de Alimentação | 35.930,00 | 56.909,00 | 38.251,00 | 17.227,00 | 148.317,00 | 120.000,00 |
| Serviços de Energia Elétrica | 24.977,63 | 22.951,26 | 25.780,24 | 27.506,05 | 101.215,18 | 115.864,28 |
| Serviços de Água e Esgoto | - | - | - | - | - | 1.000,00 |
| Serviços de Comunicação em Geral | 4.662,40 | 3.743,94 | 2.298,52 | 2.034,12 | 12.738,98 | 14.400,00 |



| | | | | | | |
|--|---------------------|---------------------|---------------------|---------------------|----------------------|----------------------|
| Serviço de Seleção e Treinamento | 5.072,50 | 15.236,75 | 414,55 | - | 20.723,80 | 70.000,00 |
| Serv. Médico-Hospitalar, Odontológico e Laboratorial | 47.221,51 | 70.124,90 | 58.483,02 | 68.911,94 | 244.741,37 | 303.000,00 |
| Serviços de Análises e Pesquisas Científicas | - | - | - | - | - | 3.000,00 |
| Serviços de Processamento de Dados | - | - | - | - | - | 3.000,00 |
| Serviços Gráficos | - | - | - | - | - | 1.000,00 |
| Serviços Judiciários | 2.336,37 | 16,08 | 952,76 | 487,96 | 3.793,17 | 5.000,00 |
| Seguros em Geral | 2.176,71 | 2.176,71 | 3.299,60 | 70.357,28 | 78.010,30 | 86.988,86 |
| Vale Transporte | - | - | - | - | - | 2.000,00 |
| Limpeza e Conservação | - | - | - | - | - | 2.000,00 |
| Hospedagens | - | - | - | - | - | 10.000,00 |
| Serviços Bancários | 1.340,83 | 2.507,30 | 1.139,41 | 1.452,88 | 6.440,42 | 7.347,42 |
| Serviços de Cópias e Reprodução de Documentos | - | - | - | 68,40 | 68,40 | 2.000,00 |
| Serviços de Publicidade e Propaganda | 8.815,93 | 7.341,91 | 2.628,09 | 60.596,57 | 79.382,50 | 80.000,00 |
| Manut. e C. de Equipamentos de Proc. de Dados | - | - | - | - | - | 2.000,00 |
| Serviços de Passagens Aéreas | 43.092,74 | 74.282,24 | 17.403,28 | 19.752,66 | 154.530,92 | 151.813,56 |
| Telefonia Fixa e Móvel | 12.653,30 | 18.332,77 | 14.038,90 | 1.992,03 | 47.017,00 | 52.861,64 |
| Serviços de Internet | 3.590,00 | 6.658,89 | 6.731,28 | 6.896,88 | 23.877,05 | 22.200,00 |
| Vale Alimentação | 148.000,00 | 153.066,59 | 170.035,96 | 165.058,00 | 636.160,55 | 399.490,00 |
| Dragagem | 30.818,36 | 100.432,88 | 10.215,81 | 3.033,45 | 144.500,50 | 232.007,63 |
| Meio Ambiente | - | - | - | - | - | 20.000,00 |
| Engenharia Consultiva | - | 54.760,77 | 8.600,00 | - | 63.360,77 | 60.000,00 |
| Serviços de Informática | - | - | - | - | - | - |
| Mão de Obra Terceirizada | 61.905,38 | - | 71.351,28 | 64.090,76 | 197.347,42 | 358.274,78 |
| Outros Serviços de Terceiros - Pessoa Jurídica | 3.485,83 | - | 13.398,84 | 22.909,14 | 39.793,81 | 33.000,00 |
| Total de Serviços de Terceiros | 488.012,76 | 664.162,47 | 471.708,97 | 607.790,54 | 2.231.674,74 | 2.377.069,24 |
| DESPESAS SOCIAIS | | | | | | |
| Apoio às Demandas Comunitárias | 43.025,00 | 25.000,00 | - | - | 68.025,00 | 70.000,00 |
| Patrocínio e Eventos | 19.686,10 | - | 5.050,00 | - | 24.736,10 | 34.000,00 |
| Despesas com materiais Esportivos | - | - | - | - | - | 3.400,00 |
| Serviços de Pessoa Física para o Projeto Social | 22.679,80 | - | 28.674,71 | - | 51.354,51 | 96.600,00 |
| Alimentação para o Projeto Social | 25.320,00 | - | - | - | 25.320,00 | 58.210,40 |
| Total de Despesas Sociais | 110.710,90 | 25.000,00 | 33.724,71 | - | 169.435,61 | 262.210,40 |
| OUTRAS DESPESAS | | | | | | |
| OGMO | 25.051,20 | 13.868,00 | 14.118,00 | 14.118,00 | 67.155,20 | 70.160,00 |
| Distribuição de Dividendos | - | 765.830,78 | - | - | 765.830,78 | 100.000,00 |
| Participação nos Lucros | - | 324.385,56 | - | - | 324.385,56 | 196.000,00 |
| Total de Despesas Diversas | 25.051,20 | 1.104.084,34 | 14.118,00 | 14.118,00 | 1.157.371,54 | 366.160,00 |
| INVESTIMENTOS | | | | | | |
| Aparelhos de Medição e Orientação | - | - | - | - | - | 5.000,00 |
| Aparelhos e Equipamentos de Comunicação | - | - | - | - | - | 8.000,00 |
| Aparelhos e Utensílios Domésticos | - | 6.810,30 | - | - | 6.810,30 | 18.000,00 |
| Armamentos | - | - | - | - | - | - |
| Equipamentos de Proteção, Segurança e Socorro | - | 4.220,00 | - | - | 4.220,00 | 83.270,33 |
| Máquinas e Equipamentos Energéticos | - | - | - | - | - | 7.000,00 |
| Máquinas, Ferramentas e Utensílios de Oficina | - | - | - | - | - | 10.000,00 |
| Mobiliário em Geral | - | - | - | - | - | 6.000,00 |
| Veículos | - | - | - | - | - | 252.924,80 |
| Equipamentos, Peças e Acessórios Marítimos | - | - | - | - | - | - |
| Outros Materiais Permanentes | 14.155,00 | - | 4.780,48 | - | 18.935,48 | 25.000,00 |
| Obras Diversas | 451.834,45 | 674.669,34 | 313.362,43 | 75.725,31 | 1.515.591,53 | 1.605.000,00 |
| Equipamentos de Informática | - | - | - | - | - | 40.000,00 |
| Animais | - | - | - | - | - | 3.000,00 |
| Total de Aplicação de Capital | 465.989,45 | 685.699,64 | 318.142,91 | 75.725,31 | 1.545.557,31 | 2.063.195,13 |
| TOTAL GERAL | 2.779.756,66 | 4.669.351,06 | 3.317.678,84 | 2.927.046,64 | 13.693.833,20 | 13.212.385,27 |

| CONTRATO | MODALIDADE / PROCESSO | OBJETO | CONTRATADA / CNPJ | VALOR |
|-------------------------------|---|---|---|-----------------|
| CONTRATO Nº 001/2012-SCC/CDSA | TOMADA DE PREÇOS Nº 002/2011 – CPL/CDSA / PROCESSO Nº 877/2011-CDSA | Contratação de Empresa Especializada na Execução de Serviços de Reforma dos Piers I e II da CDSA | BERNACOM LTDA EPP / 08.450.948/0001-50 | R\$1.468.897,82 |
| CONTRATO Nº 002/2012-SCC/CDSA | PREGÃO Nº 001/2012 – CPL/CDSA / PROCESSO Nº 568/2011-DA/CDSA | Contratação de Empresa Especializada no Fornecimento de Refeições, Lanches e Coffee Breaks para CDSA | E. VALES DE ARAUJO - ME / 08.518.785/0001-09 | R\$107.840,40 |
| CONTRATO Nº 003/2012-SCC/CDSA | PREGÃO PRESENCIAL Nº 002/2012 – CDSA / PROCESSO Nº 517/2011-SCC/CDSA | Contratação de Pessoa Jurídica para fornecimento de Óleo Diesel para abastecer máquinas e veículos da CDSA | MONTE & FILHOS LTDA / 14.572.838/0001-64 | R\$142.310,40 |
| CONTRATO Nº 004/2012-SCC/CDSA | CARTA CONVITE Nº 002/2012 – CPL/CDSA / PROCESSO Nº 114/2011-DOCAS | Aquisição de equipamentos de informática | CASA DA INFORMÁTICA LTDA - ME / 09.110.538/0001-23 | R\$39.875,00 |
| CONTRATO Nº 005/2012-SCC/CDSA | PROCESSO Nº 047/2011-CDSA | Aquisição e instalação de peças para manutenção do Guindaste Groove modelo GMK 5130, capacidade para 130 toneladas, ano de fabricação 1996 | C. P. FREITAS – ME (Hidráulica Belém) / 08.205.004/0001-18 | R\$102.440,00 |
| CONTRATO Nº 006/2012-SCC/CDSA | CARTA CONVITE Nº 001/2012 – CPL/CDSA / PROCESSO Nº 682/2011-DOCAS | Contratação de Pessoa Jurídica para fornecimento de fardas para Guarda Portuária | M. M. SANTOS LTDA/ 07.354.397/0001-69 | R\$29.904,00 |
| CONTRATO Nº 007/2012-SCC/CDSA | PREGÃO Nº 004/2012 – CPL/CDSA / PROCESSO Nº 833/2011 | Aquisição de Material de Expediente e Processamento de Dados | A. SALOMÃO DE ALMEIDA - ME / 04.437.177/0001-00 | R\$56.540,20 |
| CONTRATO Nº 008/2012-SCC/CDSA | PREGÃO Nº 006/2012 – CPL/CDSA / PROCESSO Nº 1.179/2012-DOCAS | Contratação de Pessoa Jurídica especializada para fornecimento de passagens aéreas e pacotes promocionais nacionais e internacionais para atendimento as necessidades administrativas e operacionais de CDSA | PREAMAR VIAGENS E TURISMO LTDA – ME / 08.627.695/0001-48 | R\$77.806,41 |
| CONTRATO Nº 009/2012-SCC/CDSA | JUSTIFICATIVA Nº 024/2012 – SL/CDSA / PROCESSO Nº 835/2011-SCC/CDSA | Contratação de Pessoa Jurídica para fornecimento de água e gás | J. M. M. LIMA / 11.311.988/0001-26 | R\$8.288,00 |
| CONTRATO Nº 010/2012-SCC/CDSA | PREGÃO Nº 005/2012 – CPL/CDSA / PROCESSO Nº 627/2011-DOCAS | Aquisição de Material de Copa, Higiene e Gêneros de Alimentação | A. SALOMÃO DE ALMEIDA - ME / 04.437.177/0001-00 | R\$58.500,00 |
| CONTRATO Nº 011/2012-SCC/CDSA | NÃO LOCALIZADO / INEXISTENTE | | | |
| CONTRATO Nº 012/2012-SCC/CDSA | JUSTIFICATIVA Nº 034/2012 – SL/CDSA / PROCESSO Nº 1.352/2012-DOCAS | Contratação de Empresa Especializada na Execução em Serviços de Consultoria em Segurança Portuária, mais especificamente relacionado aos serviços de Pré-Auditoria, Revisão de Avaliação de Risco, Elaboração do Plano de Segurança Pública Portuária (PSPP), Análise Prévia do Atual PSPP e Levantamento em Campo dos Aspectos de Segurança Portuária nos termos do pedido da Divisão e Seção de Segurança Portuária da CDSA | AUTO SHIP – PRESTAÇÃO DE SERVIÇOS DE ENTIDADE CERTIFICADORA DE EMBARCAÇÕES LTDA/ 08.333.414/0001-44 | R\$38.800,00 |

| | | | | |
|--|--|--|--|--------------|
| CONTRATO Nº 013/2012- SCC/CDSA | PREGÃO PRESENCIAL Nº 009/2012 – CPL/CDSA | Contratação de Empresa Especializada na Prestação de Serviços de Seguros Imobiliários, Máquinas e Equipamentos da CDSA | ALIANÇA DO BRASIL SEGUROS / 01.378.407/0001-10 | R\$68.042,38 |
| CONTRATO Nº 014/2012- SCC/CDSA | PROCESSO Nº 1.926/2012- CLCC/CDSA | Contratação de Agência de Publicidade e Propaganda, para gerenciamento ou a critério da Contratante realizar serviços de Planejamento, Criação, Produção, Serviços de Organização, Impressão e Controle de resultado para atendimento aos trabalhos de desenvolvimento de Campanhas Publicitárias e Planos de Ação da CDSA | TARGET – COMUNICAÇÃO LTDA / 08.191.194/0001- 61 | R\$61.000,00 |
| CARTA- CONTRATO Nº 001/2012- SCC/CDSA | JUSTIFICATIVA Nº 028/2012 – SL/CDSA / PROCESSO Nº 1.590/2012 | Contratação de Empresa Especializada na Prestação de Serviços de Dedetização, Descupinização, Desratização, Combate a Morcegos e Limpeza de Forros | DEDETIZADORA ROMAR LTDA - EPP / 14.520.829/0001-20 | R\$3.375,00 |

5.1. Detalhamento gráfico das despesas do ano de 2012

Na distribuição dos gastos o quesito “pessoal e encargos” foi responsável por 41% da despesa seguido da “carga tributária” com 20 %.

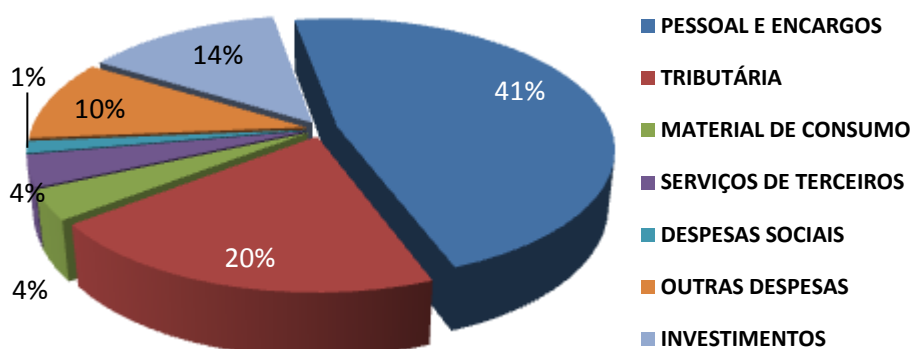

6. FATURAMENTO POR CLIENTE ATÉ O ANO DE 2012

Durante o ano de 2012 a Anglo Ferrous Amapá e a Amapá Florestal e Celulose (AMCEL) continuaram sendo as principais empresas que contribuíram para o faturamento da CDSA, ressaltando a significativa participação da Petróleo Brasileiro S/A.

| EMPRESAS | 1º Trimestre | 2º Trimestre | 3º Trimestre | 4º Trimestre | TOTAL |
|--|--------------|--------------|--------------|--------------|--------------|
| ANGLO FERROUS AMAPÁ MINERAÇÃO LTDA | 1.127.132,00 | 1.628.300,55 | 726.793,43 | 840.927,55 | 4.323.153,53 |
| AMAPÁ FLORESTAL E CELULOSE S/A - AMCEL | 999.424,71 | 491.668,23 | 328.489,69 | 332.574,23 | 2.152.156,86 |
| PETRÓLEO BRASILEIRO S/A PETROBRÁS | 223.004,47 | 261.111,61 | 257.682,68 | 285.225,40 | 1.027.024,16 |
| JOSÉ EMÍLIO DE MELO MARTINS - ME (AGÊNCIA MARTINS) | 244.120,95 | 253.399,29 | 270.378,39 | 52.420,82 | 820.319,45 |
| PETROBRÁS DISTRIBUIDORA S/A - BR | 179.489,39 | 181.456,79 | 183.673,92 | 105.324,65 | 649.944,75 |
| AMAZONAS IMPORTADOS LTDA | 31.647,15 | 124.496,39 | 39.040,22 | 77.262,42 | 272.446,18 |
| OCEANUS AGÊNCIA MARÍTIMA S/A | 45.199,95 | 127.703,47 | 88.704,94 | 5.993,73 | 267.602,09 |
| ZAMAPÁ MINERAÇÃO S/A | | | | 207.500,00 | 207.500,00 |
| WILSON SONS AGÊNCIA MARÍTIMA LTDA | 36.646,01 | - | - | 111.939,91 | 148.585,92 |
| MINERAÇÃO VILA NOVA LTDA | | | 130.016,80 | - | 130.016,80 |
| CENTRAIS ELÉTRICAS DO NORTE DO BRASIL S/A | 42.185,78 | 66.989,83 | 3.756,91 | - | 112.932,52 |
| ANDRÉ ALCOLUMBRE LTDA - EPP | 13.306,94 | 47.460,53 | 24.433,70 | 18.759,51 | 103.960,68 |
| IPIRANGA PRODUTOS DE PETRÓLEO S.A. | 37.065,83 | 26.307,66 | 28.773,16 | 8.905,69 | 101.052,34 |
| ANGLO FERROUS LOGÍSTICA AMAPÁ LTDA | 96.350,08 | - | - | - | 96.350,08 |
| TOP INTERNACIONAL LTDA | 17.238,03 | 6.973,68 | 63.845,74 | 5.371,57 | 93.429,02 |
| IMPORTADORA E EXPORTADORA 246 LTDA | 939,18 | - | 10.630,93 | 79.157,10 | 90.727,21 |
| LINHAS DE MACAPÁ TRANSMISSORA DE ENERGIA S.A. | 8.196,42 | - | 81.715,71 | - | 89.912,13 |
| C. F. X. EMPREENDIMENTOS LTDA | 25.771,35 | - | - | 53.850,23 | 79.621,58 |
| TABATINGA FREE SHOP IMP. EXP. E COM. LTDA | 9.114,70 | 21.160,34 | 29.552,60 | 17.553,43 | 77.381,07 |
| CIANPORT - CIA NORTE DE NAVEGAÇÃO E PORTOS | | | 300,00 | 69.232,80 | 69.532,80 |
| SOENERGY - SIST. INTERN. DE ENERGIA S/A | 18.200,00 | 8.800,00 | 8.900,00 | 14.000,00 | 49.900,00 |
| JARI CELULOSE. PAPEL E EMBALAGENS S/A | 9.579,42 | 9.200,33 | 13.410,54 | 16.560,83 | 48.751,12 |
| SERMATEC LTDA | - | 20.000,00 | 25.000,00 | - | 45.000,00 |
| CENTER KENNEDY COMÉRCIO LTDA | 5.302,91 | 10.979,40 | 11.061,98 | 13.719,16 | 41.063,45 |
| PPG IMPORT & EXPORT LTDA | - | 39.864,36 | - | - | 39.864,36 |
| AMAZON LOGISTICS LTDA | 684,00 | - | 17.356,00 | 14.972,56 | 33.012,56 |
| AGÊNCIA MARTINS REP. MARÍTIMAS | | | | 30.728,97 | 30.728,97 |
| TOM IMPORTADORA LTDA | - | 9.855,54 | 3.185,87 | 14.148,79 | 27.190,20 |
| IMPORTADORA GT LTDA | 7.186,56 | 4.021,03 | 2.442,58 | 11.754,70 | 25.404,87 |
| PETROBRÁS TRANSPORTES S/A - TRANSPETRO | 4.702,14 | 6.732,59 | 5.505,02 | 8.025,86 | 24.965,61 |
| TRANSMARE TRANSP. DERIVADOS DE PETRÓLEO LTDA | 6.150,00 | 5.550,00 | 6.000,00 | 3.450,00 | 21.150,00 |
| UNAMGEN MINERAÇÃO E METALÚRGICA S/A | 6.000,00 | 6.000,00 | 6.000,00 | 2.000,00 | 20.000,00 |
| E. B. PINHEIRO - ME (MACAPÁ SHIPPING) | 16.780,16 | 708,94 | - | - | 17.489,10 |
| AMAPA GARDEN SHOPPING S/A | | | | 17.250,00 | 17.250,00 |
| AGGREKO ENERGIA LOCAÇÃO DE GERADORES LTDA | 2.370,00 | 5.750,00 | 8.150,00 | - | 16.270,00 |
| AMAZON AGENCY LTDA | | | | 14.828,36 | 14.828,36 |
| BRAZSHIPPING MARITIMA LTDA | - | - | 7.304,82 | 7.409,92 | 14.714,74 |
| G & J LTDA - EPP | - | 13.494,31 | - | - | 13.494,31 |
| GOVERNO DO ESTADO DO AMAPÁ | | | | 12.735,38 | 12.735,38 |
| A. L. MACHADO ME | 3.055,06 | 3.327,45 | 1.801,42 | 4.271,31 | 12.455,24 |
| ANTONIA JURIQUE DOS ANJOS - ME | - | 1.350,40 | - | 10.459,41 | 11.809,81 |
| COMPUSERVICE EMPREENDIMENTOS LTDA | 1.433,64 | 4.768,99 | 1.558,60 | 3.047,21 | 10.808,44 |
| AZUL COMÉRCIO EXTERIOR LTDA | | 2.396,28 | 6.791,91 | 955,27 | 10.143,46 |

| | | | | | |
|--|---------------------|---------------------|---------------------|---------------------|----------------------|
| COMTRAFO INDUSTRIA DE TRANSFORMADORES ELETRICOS S.A. | 3.500,00 | 6.500,00 | - | - | 10.000,00 |
| SERVEPORTO AGÊNCIA MARITIMA LTDA | | | | 9.837,00 | 9.837,00 |
| A.S. IMP. EXP. COMERCIO & REPRESENTAÇÃO LTDA | 1.344,44 | 5.456,58 | - | 2.749,18 | 9.550,20 |
| LGPLAN CONSTRUTORA E INCORPORADORA LTDA | 3.767,57 | 1.786,41 | 2.208,40 | 592,75 | 8.355,13 |
| SANTA RITA ENGENHARIA LTDA | | | 4.495,18 | 2.500,00 | 6.995,18 |
| Y. YAMADA S/A COMÉRCIO E INDÚSTRIA | 6.943,85 | - | - | | 6.943,85 |
| M. A. SILVA & SILVA LTDA | 5.554,27 | - | - | - | 5.554,27 |
| RODOPAR LTDA EPP | 1.200,00 | 1.350,00 | 1.800,00 | 1.200,00 | 5.550,00 |
| TELHAS METÁLICAS DO BRASIL LTDA | 2.871,78 | - | 2.272,09 | - | 5.143,87 |
| TUGBRASIL APOIO PORTUARIO S. A. | 1.432,20 | - | 3.564,80 | - | 4.997,00 |
| JOZIANE COELHO GUEDES | 4.614,35 | - | - | - | 4.614,35 |
| D. A. S. SOUSA - ME | - | 4.131,19 | - | - | 4.131,19 |
| BENOLIEL & MAIA LTDA | 3.279,22 | - | - | - | 3.279,22 |
| FENG QING & CIA LTDA | | | | 2.431,88 | 2.431,88 |
| BERNACOM LTDA | 2.231,61 | - | - | - | 2.231,61 |
| REBELO IND. COM. E NAVEGAÇÃO LTDA - REICON | - | 2.000,00 | - | - | 2.000,00 |
| DECOPLAST LTDA - ME | | | 1.956,54 | - | 1.956,54 |
| AÇAI DO AMAPÁ AGRO INDUSTRIAL LTDA | | | | 1.924,00 | 1.924,00 |
| EQUATORIAN S.A. | | | | 1.365,00 | 1.365,00 |
| R & G COMERCIAL LTDA | 1.364,00 | - | - | - | 1.364,00 |
| SABINO DE OLIVEIRA COM. E NAVEGAÇÃO S/A | - | 700,00 | - | - | 700,00 |
| TORK & SOUZA COMÉRCIO E REPRESENTAÇÕES LTDA | | | | 530,33 | 530,33 |
| | 3.256.380,12 | 3.411.752,17 | 2.408.554,57 | 2.495.446,91 | 11.572.133,77 |

6.1. Detalhamento gráfico do faturamento por cliente no ano de 2012

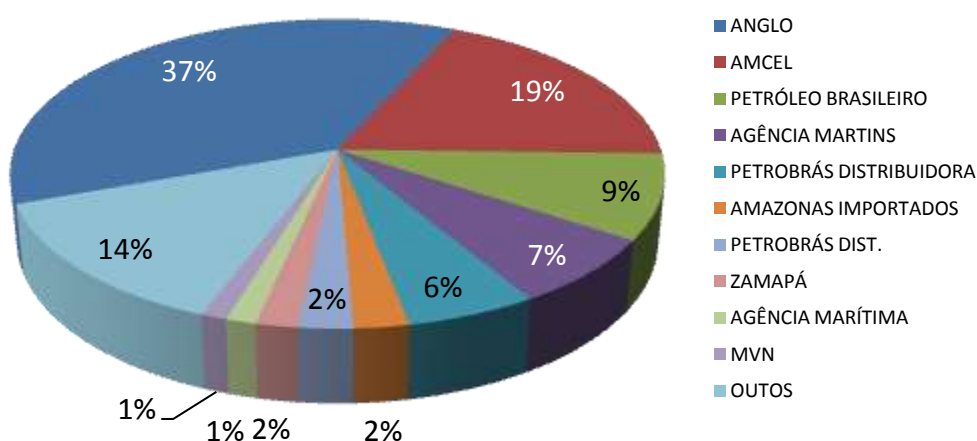

Analisando o gráfico acima, verificamos que a empresa Anglo Ferrous Brasil lidera o faturamento com 37% de movimentação de carga, seguido pela participação

da Petrobrás e terceirizadas (Petróleo Brasileiro S/A - Petrobrás, José Emílio de Melo Martins – ME - Agência Martins, Petrobrás Distribuidora S/A - BR, Petrobrás Transportes S/A - TRANSPETRO) com 22% e AMCEL e parceiros (Oceanus Agência Marítima S/A) com 21%, restando aos demais 20% do volume movimentado em 2012. Importante notar que 80% do nosso faturamento durante o ano foi resultante da prestação de serviços a três clientes.

6.2. Detalhamento do faturamento por tabela tarifária no ano de 2012

| | 1º Trim. | 2º Trim. | 3º Trim. | 4º Trim. | Total |
|--|---------------------|---------------------|---------------------|---------------------|----------------------|
| ARREND. | - | - | - | - | - |
| TABELA I - Utilização das Instalações de abrigo e acesso do Porto | 2.028.501,86 | 2.209.371,15 | 1.304.455,50 | 1.341.835,31 | 6.884.163,82 |
| TABELA II - Utilização das Instalações de Acostagem | 87.692,61 | 96.941,94 | 135.571,35 | 223.910,32 | 544.116,22 |
| TABELA III - Utilização das Instalações terrestres para movimentação de cargas | 772.815,23 | 380.360,84 | 408.438,45 | 416.714,24 | 1.978.328,76 |
| TABELA IV - Armazenagem | 147.002,86 | 431.539,69 | 282.914,64 | 213.422,72 | 1.074.879,91 |
| TABELA V - Suprimento de utilidades, equipamentos portuários e serviços diversos | 162.935,38 | 234.917,53 | 218.103,61 | 171.710,50 | 787.667,02 |
| Serv.não Espec. | 57.432,18 | 58.621,02 | 59.071,02 | 127.853,82 | 302.978,04 |
| RECEITA | 3.256.380,12 | 3.411.752,17 | 2.408.554,57 | 2.495.446,91 | 11.572.133,77 |

6.3. Detalhamento gráfico do faturamento por Tabela Tarifária no ano de 2012

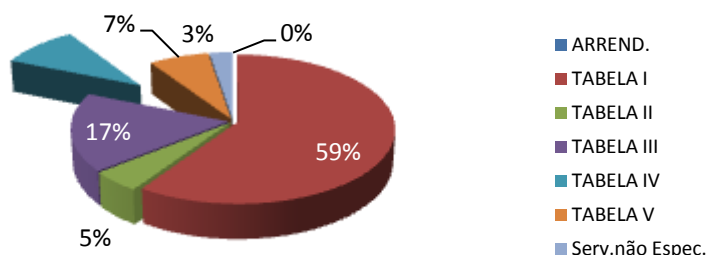

Na análise por Tabela Tarifária a prestação de serviço aquaviário foi responsável por 59% do faturamento, seguida da utilização da infra-estrutura terrestre

com 17 %, armazenagem com 9%, fornecimento de utensílios e locação de equipamentos com 7%, instalações de acostagem com 5%, e outros.3%

7. BALANÇO PATRIMONIAL DO ANO DE 2012

| BALANÇO PATRIMONIAL EM 31 DE DEZEMBRO DE 2012 | | | | | |
|---|---------------------|---------------------|--------------------------------------|---------------------|---------------------|
| ATIVO | | | PASSIVO | | |
| | DEZ/11 | DEZ/12 | | DEZ/11 | DEZ/12 |
| ATIVO CIRCULANTE | 3.890.612,73 | 1.866.252,74 | PASSIVO CIRCULANTE | 1.915.672,51 | 947.115,97 |
| DISPONIVEL | 3.011.212,95 | 346.901,57 | EMPRESTIMOS | 0,00 | 128,19 |
| Banco do Brasil S/A | 0,00 | 0,00 | Banco Bradesco S/A | 0,00 | 128,19 |
| Banco Bradesco S/A | 158.115,73 | 0,00 | FORNECEDORES | 3.786,33 | 51.717,62 |
| Banco Caixa Econ. Federal S/A | 0,00 | 7,76 | Contas a Pagar | 3.624,76 | 18.661,72 |
| APLICAÇÕES FINANCEIRAS | 2.853.097,22 | 346.893,81 | Outras Contas a Pagar | 161,57 | 33.055,90 |
| Banco do Brasil (Supremo) | 17.636,87 | 387.648,04 | OBRIGAÇÕES TRIBUTARIAS | 430.596,39 | 385.496,02 |
| Banco do Bradesco - CDB Facil | 526.092,81 | 1.200,00 | Impostos a Pagar | 79.474,55 | 122.707,67 |
| Banco do Brasil - CDB DI | 2.547.956,25 | 275.987,43 | Fundaf a Pagar | 3.492,00 | 2.910,00 |
| Banco Caixa Econ. Federal S/A | 0,00 | 64.912,42 | Impostos s/o Lucro a Pagar | 270.287,81 | 248.078,70 |
| (-) Juros a Apropriar | (238.588,71) | (382.854,08) | Impostos Retidos | 77.342,03 | 11.799,65 |
| CLIENTES | 808.788,78 | 1.267.410,96 | OBRIG. TRAB. E PREVIDÊNCIA | 1.459.676,67 | 410.056,34 |
| Contas a Receber | 808.788,78 | 1.267.410,96 | Salários a Pagar | 0,00 | 0,00 |
| OUTROS CRÉDITOS | 22.767,01 | 24.013,63 | Férias e 13º Salário | 105.353,40 | 164.744,01 |
| Adiant. a Empregados | 22.767,01 | 24.013,63 | Encargos Sociais a Pagar | 161.259,29 | 240.922,22 |
| Adiant. a Fornecedores | 0,00 | 0,00 | Inss Retido a Recolher | 44.315,62 | 4.390,11 |
| OUTROS ADIANTAMENTOS | 20.003,74 | 70.751,60 | Dividendos de Socios | 765.830,78 | 0,00 |
| Banco Brasil (Suprim.Fundoss) | 2.003,74 | 2.001,95 | Participações nos Lucros | 382.917,58 | 0,00 |
| Diversos | 18.000,00 | 68.749,65 | OUTRAS OBRIGAÇÕES | 21.613,12 | 99.717,80 |
| TRIBUTOS A RECUPERAR | 16.808,17 | 4.327,39 | Outras Obrigações | 20.269,19 | 99.717,80 |
| Tributos a Recuperar | 16.808,17 | 4.327,39 | Contribuição Sindical | 1.343,93 | 0,00 |
| TRIB. PAGOS A MAIOR/INDEVID. | 10.728,76 | 90.109,39 | PASSIVO NÃO CIRCULANTE | 0,00 | 0,00 |
| Pis e Cofins | 7.310,60 | 23.091,90 | EXIGÍVEL A LONGO PRAZO | 0,00 | 0,00 |
| Irrp/ Csl/Irrf | 159,73 | 41.234,09 | PATRIMÔNIO LÍQUIDO | 3.141.004,70 | 1.977.540,65 |
| Iss | 3.258,43 | 25.783,40 | CAPITAL | 1.500.000,00 | 1.500.000,00 |
| DESP. ANTECIPADAS | 303,32 | 62.738,20 | Capital Integralizado | 1.500.000,00 | 1.500.000,00 |
| Diversos | 303,32 | 62.738,20 | RESERVA LEGAL | 325.434,06 | 325.434,06 |
| ATIVO NÃO-CIRCULANTE | 1.166.064,48 | 1.058.403,88 | Reserva Legal | 325.434,06 | 325.434,06 |
| REALIZÁVEL A LONGO PRAZO | 0,00 | 0,00 | RESERVAS DE LUCROS | 1.315.570,64 | 152.106,59 |
| BENS E INVESTIMENTOS | 1.166.064,48 | 1.058.403,88 | Resultado de Exercícios Anter | 690.760,81 | 1.184.414,23 |
| INVESTIMENTO | 89.343,43 | 89.343,43 | Resultado do Exercício Correr | 624.809,83 | (1.032.307,64) |
| Outros Investimentos Permanente | 89.343,43 | 89.343,43 | RESERVAS DE LUCROS | 1.315.570,64 | 152.106,59 |
| IMOBILIZADOS | 1.541.058,68 | 1.627.734,46 | RESERVA LEGAL | 325.434,06 | 325.434,06 |
| Veículos | 345.510,00 | 345.510,00 | Reserva Legal | 325.434,06 | 325.434,06 |
| Móveis e Utensílios | 224.517,50 | 224.517,50 | RESERVAS DE LUCROS | 1.315.570,64 | 152.106,59 |
| Equipamentos de Informática | 191.972,89 | 238.938,37 | Resultado de Exercícios Anter | 690.760,81 | 1.184.414,23 |
| Equipamentos de Comunicação | 238.950,61 | 238.950,61 | Resultado do Exercício Correr | 624.809,83 | (1.032.307,64) |
| Máquinas, Equip e Ferramentas | 25.522,02 | 36.552,32 | RESERVA LEGAL | 325.434,06 | 325.434,06 |
| Benf Terrenos de terceiros | 442.054,56 | 455.054,56 | Reserva Legal | 325.434,06 | 325.434,06 |
| Outros Bens do Imobilizado | 60.531,10 | 76.211,10 | RESERVAS DE LUCROS | 1.315.570,64 | 152.106,59 |
| Animas de Vigilância | 12.000,00 | 12.000,00 | Resultado de Exercícios Anter | 690.760,81 | 1.184.414,23 |
| Intangível | 14.573,00 | 6.325,28 | Resultado do Exercício Correr | 624.809,83 | (1.032.307,64) |
| Depreciação/Amortização | (478.910,63) | (664.999,29) | RESERVA LEGAL | 325.434,06 | 325.434,06 |
| TOTAL DO ATIVO | 5.056.677,21 | 2.924.656,62 | TOTAL DO PASSIVO | 5.056.677,21 | 2.924.656,62 |
| CONTAS DE COMPENSAÇÃO ATIVA | 2.101.234,11 | 2.101.234,11 | CONTAS DE COMPENSAÇÃO PASSIVA | 2.101.234,11 | 2.101.234,11 |

David Bruno do Carmo de Brito
 chefe da Seção de Contabilidade e Tributos
 Portaria nº 11/2012-CDSA

05/04/2013
 16:10:16

7.1. Demonstração de resultados do ano de 2012

| | 1º Trim. | 2º Trim. | 3º Trim. | 4º Trim. | Acumulado |
|---------------------------------------|---------------------|-----------------------|-----------------------|---------------------|-----------------------|
| <i>I - RECEITA BRUTA</i> | 3.301.380,12 | 3.411.752,17 | 2.408.554,57 | 2.495.446,91 | 11.617.133,77 |
| <i>Deduções da Rec. Bruta</i> | (281.677,03) | (295.010,66) | (208.340,07) | (215.855,26) | (1.000.883,02) |
| <i>II - RECEITA LÍQUIDA</i> | 2.974.703,09 | 3.116.741,51 | 2.200.214,50 | 2.279.591,65 | 10.571.250,75 |
| <i>Custo com Serv. Vendido</i> | (1.360.349,64) | (2.031.653,59) | (1.507.048,95) | (1.235.548,76) | (6.134.600,94) |
| <i>III - LUCRO BRUTO</i> | 1.614.353,45 | 1.085.088,19 | 693.165,55 | 1.044.042,89 | 4.436.650,08 |
| <i>Receitas Financeiras</i> | 6.201,59 | 7.733,10 | 2.837,67 | 28.261,40 | 45.033,76 |
| <i>IV - DESPESAS</i> | (836.890,67) | (1.119.094,53) | (1.046.353,43) | (85.890,03) | (3.088.228,66) |
| <i>Administrativas</i> | (836.890,67) | (1.119.094,53) | (1.046.353,43) | (85.890,03) | (3.088.228,66) |
| <i>Financeiras</i> | - | - | - | - | - |
| <i>Outras Desp. Operac.</i> | - | - | - | - | - |
| <i>V - RESULTADO OPERAC.</i> | 783.664,37 | (26.210,21) | (350.350,21) | (190.937,16) | 216.166,79 |
| <i>Outras receitas</i> | 1.761,39 | 1,34 | 12.000,00 | 6.000,00 | 19.762,73 |
| <i>VI - OUTRAS DESPESA</i> | (2.884,20) | 805,00 | (21.785,08) | (7.300,19) | (31.164,47) |
| <i>Desp.Financeiras não Operac.</i> | (3.244,20) | 805,00 | (21.785,08) | (7.300,19) | (31.524,47) |
| <i>VII - LUC..LÍQ.ANTES DA CSSL</i> | 782.181,56 | (27.068,47) | (360.135,29) | (192.237,35) | 202.740,45 |
| <i>C.S.S.L</i> | (93.783,76) | (98.258,46) | (69.366,37) | (71.868,87) | (333.277,46) |
| <i>VIII - LUC. LÍQ.ANTES DO IRSL</i> | 751.397,80 | (125.326,93) | (429.501,66) | (264.106,22) | (67.537,01) |
| <i>Provisão para Imposto de Renda</i> | (254.510,93) | (266.940,12) | (186.684,37) | (193.635,75) | (901.771,17) |
| <i>IX - LUC. LÍQ. ANTES PARTICIP.</i> | 433.887,41 | (392.267,05) | (616.186,03) | (457.741,97) | (1.032.307,64) |
| <i>Participações de Empregados</i> | - | - | - | - | - |
| X - LUCRO LÍQUIDO | 433.887,41 | (392.267,05) | (616.186,03) | (457.741,97) | (1.032.307,64) |

O Balanço Patrimonial e a Demonstração de Resultados do Exercício apresentam dados que demonstram o desequilíbrio financeiro, a começar logo no segundo trimestre de 2012. Em que o lucro líquido foi, significativamente, abaixo do lucro bruto.

7.2. Demonstração de resultados gráficos

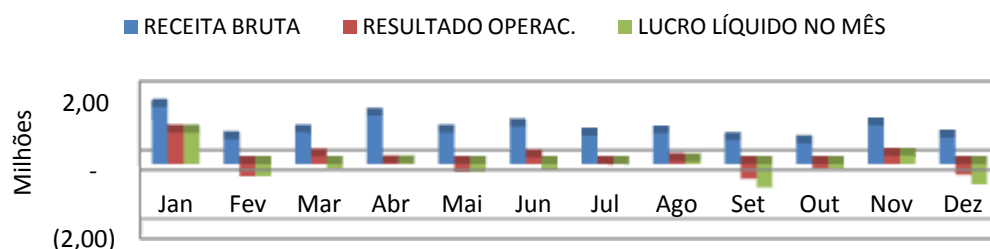

8. DETALHAMENTOS DAS OPERAÇÕES MENSAIS OCORRIDAS NO PORTO DA CDSA

8.1. Operação das balsas no ano de 2012

| ITEM | NOME | DATA ENTRADA | HORA ENTRADA | DATA SAÍDA | HORA SAÍDA | TONELADA EMBARCADA | PROCEDÊNCIA | DESTINO | OPERADOR | CARGA |
|--------------------------------|----------------------|--------------|--------------|------------|------------|--------------------|-------------|---------|----------|-------------|
| 1 | R/M REBECCA GISLAINE | 03/jan | 09:30 | 03/jan | 17:45 | 1.515,09 | TEXACO | TEXACO | BR | ÓLEO DIESEL |
| 2 | B/T REBECCA GISLAINE | 04/jan | 16:30 | 04/jan | 21:10 | 694,32 | TEXACO | TEXACO | BR | ÓLEO DIESEL |
| 3 | B/T NAV 20 DE NOV. | 06/jan | 08:15 | 06/jan | 17:40 | 2.125,66 | TEXACO | TEXACO | BR | ÓLEO DIESEL |
| 4 | R/M LUCAS PINTO | 07/jan | 07:35 | 08/jan | 19:50 | 2.575,90 | MUNGUBA | MUNGUBA | AMCEL | CAVACO |
| 5 | R/M LUCAS PINTO | 08/jan | 07:35 | 08/jan | 19:50 | 1.488,50 | MUNGUBA | MUNGUBA | AMCEL | BIOMASSA |
| 6 | R/M TITAN | 08/jan | 17:45 | 09/jan | 20:32 | 2.473,60 | MUNGUBA | MUNGUBA | AMCEL | CAVACO |
| 7 | B/T NAV 20 DE NOV. | 09/jan | 06:15 | 09/jan | 12:40 | 1.992,77 | TEXACO | TEXACO | BR | ÓLEO DIESEL |
| 8 | B/T REBECCA GISLAINE | 10/jan | 06:50 | 10/jan | 16:35 | 1.485,66 | TEXACO | TEXACO | IPIRANGA | ÓLEO DIESEL |
| 9 | B/T NAV 20 DE NOV. | 11/jan | 06:15 | 11/jan | 18:45 | 2.295,15 | TEXACO | TEXACO | BR | ÓLEO DIESEL |
| 10 | B/T REBECCA GISLAINE | 12/jan | 06:45 | 12/jan | 19:15 | 861,68 | TEXACO | TEXACO | BR | ÓLEO DIESEL |
| 11 | R/M MONTE DOURADO II | 13/jan | 06:55 | 13/jan | 22:00 | 2.155,30 | MUNGUBA | MUNGUBA | AMCEL | CAVACO |
| 12 | B/T NAV 20 DE NOV. | 14/jan | 07:50 | 14/jan | 15:00 | 1.996,24 | TEXACO | TEXACO | BR | ÓLEO DIESEL |
| 13 | R/M LUCAS PINTO | 16/jan | 15:40 | 17/jan | 01:50 | 3.937,30 | MUNGUBA | MUNGUBA | AMCEL | CAVACO |
| 14 | B/T REBECCA GISLAINE | 17/jan | 07:00 | 17/jan | 16:20 | 1.442,43 | TEXACO | TEXACO | BR | ÓLEO DIESEL |
| 15 | B/T NAV 20 DE NOV. | 17/jan | 21:50 | 18/jan | 19:10 | 2.250,84 | TEXACO | TEXACO | BR | ÓLEO DIESEL |
| 16 | B/T NAV 20 DE NOV. | 19/jan | 16:25 | 19/jan | 23:10 | 987,95 | TEXACO | TEXACO | BR | ÓLEO DIESEL |
| 17 | R/M TITAN | 19/jan | 08:13 | 20/jan | 02:32 | 1.478,90 | MUNGUBA | MUNGUBA | AMCEL | CAVACO |
| 18 | R/M TITAN | 19/jan | 08:13 | 21/jan | 07:55 | 1.433,30 | MUNGUBA | MUNGUBA | AMCEL | BIOMASSA |
| 19 | R/M MONTE DOURADO II | 21/jan | 08:50 | 21/jan | 22:00 | 2.523,30 | MUNGUBA | MUNGUBA | AMCEL | CAVACO |
| 20 | B/T NAV 20 DE NOV. | 24/jan | 13:00 | 24/jan | 20:30 | 2.286,04 | TEXACO | TEXACO | BR | ÓLEO DIESEL |
| 21 | B/T REBECCA GISLAINE | 25/jan | 13:30 | 25/jan | 19:00 | 1.438,75 | TEXACO | TEXACO | BR | ÓLEO DIESEL |
| 22 | B/T NAV 20 DE NOV. | 27/jan | 17:00 | 27/jan | 19:00 | 1.402,30 | TEXACO | TEXACO | IPIRANGA | ÓLEO DIESEL |
| 23 | R/M TITAN | 27/jan | 17:00 | 28/jan | 08:00 | 2.553,40 | MUNGUBA | MUNGUBA | AMCEL | CAVACO |
| 24 | R/M LUCAS PINTO | 28/jan | 08:20 | 28/jan | 18:50 | 2.844,30 | MUNGUBA | MUNGUBA | AMCEL | CAVACO |
| 25 | R/M LUCAS PINTO | 28/jan | 08:20 | 29/jan | 12:20 | 1.519,10 | MUNGUBA | MUNGUBA | AMCEL | BIOMASSA |
| 26 | R/M MONTE DOURADO II | 29/jan | 13:40 | 30/jan | 02:00 | 1.588,50 | MUNGUBA | MUNGUBA | AMCEL | CAVACO |
| 27 | B/T NAV 20 DE NOV. | 30/jan | 07:50 | 30/jan | 17:15 | 1.401,71 | TEXACO | TEXACO | IPIRANGA | ÓLEO DIESEL |
| 28 | B/T REBECCA GISLAINE | 31/jan | 08:15 | 31/jan | 16:50 | 1.471,56 | TEXACO | TEXACO | BR | ÓLEO DIESEL |
| TOTAL JANEIRO -----> | | | | | | 52.219,55 | | | | |
| 29 | B/T NAV 20 DE NOV. | 03/fev | 14:20 | 03/fev | 20:00 | 2.271,22 | TEXACO | TEXACO | BR | ÓLEO DIESEL |

| | | | | | | | | | | |
|----------------------------------|----------------------|--------|-------|--------|-------|------------------|---------|---------|----------|-------------|
| 30 | B/T REBECCA GISLAINE | 04/fev | 07:15 | 04/fev | 11:05 | 1.012,78 | TEXACO | TEXACO | BR | ÓLEO DIESEL |
| 31 | B/T REBECCA GISLAINE | 04/fev | 11:40 | 04/fev | 14:40 | 317,57 | TEXACO | TEXACO | BR | ÓLEO DIESEL |
| 32 | B/T KAROLINE | 06/fev | 10:40 | 06/fev | 11:40 | 897,91 | TEXACO | TEXACO | BR | ÓLEO DIESEL |
| 33 | R/M LUCAS PINTO | 06/fev | 12:45 | 07/fev | 06:30 | 1.262,50 | MUNGUBA | MUNGUBA | AMCEL | CAVACO |
| 34 | B/T NAV 20 DE NOV. | 07/fev | 05:30 | 07/fev | 12:00 | 2.315,21 | TEXACO | TEXACO | BR | ÓLEO DIESEL |
| 35 | B/T REBECCA GISLAINE | 08/fev | 06:40 | 08/fev | 16:25 | 1.512,42 | TEXACO | TEXACO | BR | ÓLEO DIESEL |
| 36 | B/T KAROLINE | 10/fev | 07:05 | 10/fev | 13:00 | 985,07 | TEXACO | TEXACO | BR | ÓLEO DIESEL |
| 37 | B/T NAV 20 DE NOV. | 13/fev | 07:15 | 13/fev | 19:45 | 2.304,89 | TEXACO | TEXACO | BR | ÓLEO DIESEL |
| 39 | B/T REBECCA GISLAINE | 16/fev | 08:50 | 16/fev | 15:40 | 1.468,42 | TEXACO | TEXACO | BR | ÓLEO DIESEL |
| 40 | R/M LUCAS PINTO | 17/fev | 10:45 | 18/fev | 01:20 | 3.169,20 | MUNGUBA | MUNGUBA | AMCEL | BIOMASSA |
| 41 | B/T NAV 20 DE NOV. | 17/fev | 07:15 | 17/fev | 18:15 | 2.286,51 | TEXACO | TEXACO | BR | ÓLEO DIESEL |
| 42 | R/M TITAN | 18/fev | 17:05 | 19/jan | 06:05 | 1.454,40 | MUNGUBA | MUNGUBA | AMCEL | BIOMASSA |
| 43 | B/T NAVEZON 122 | 22/fev | 07:00 | 22/fev | 16:20 | 1.419,33 | TEXACO | TEXACO | IPIRANGA | ÓLEO DIESEL |
| 44 | B/T NAV 20 DE NOV. | 23/fev | 07:00 | 23/fev | 20:00 | 2.304,89 | TEXACO | TEXACO | BR | ÓLEO DIESEL |
| 45 | R/M TITAN | 18/fev | 03:00 | 18/fev | 14:50 | 1.824,30 | MUNGUBA | MUNGUBA | AMCEL | BIOMASSA |
| 46 | R/M MONTE DOURADO II | 24/fev | 15:30 | 25/fev | 10:20 | 2.496,20 | MUNGUBA | MUNGUBA | AMCEL | BIOMASSA |
| 47 | B/T NAVEZON 122 | 25/fev | 09:15 | 25/fev | 23:00 | 1.426,27 | TEXACO | TEXACO | IPIRANGA | ÓLEO DIESEL |
| 48 | B/T KAROLAINE | 27/fev | 10:50 | 27/fev | 17:10 | 934,54 | TEXACO | TEXACO | BR | ÓLEO DIESEL |
| 49 | B/T REBECCA GISLAINE | 28/fev | 07:50 | 28/fev | 17:35 | 1.492,13 | TEXACO | TEXACO | BR | ÓLEO DIESEL |
| TOTAL FEVEREIRO -----> | | | | | | 33.155,76 | | | | |
| 50 | R/M LUCAS PINTO | 29/fev | 13:30 | 02/mar | 06:55 | 4.367,60 | MUNGUBA | MUNGUBA | AMCEL | BIOMASSA |
| 51 | B/T NAV 20 DE NOV. | 29/fev | 19:20 | 01/mar | 00:00 | 2.129,17 | TEXACO | TEXACO | BR | ÓLEO DIESEL |
| 52 | B/T REBECCA GISLAINE | 06/mar | 07:40 | 07/mar | 06:30 | 1.501,23 | TEXACO | TEXACO | BR | ÓLEO DIESEL |
| 53 | B/T NAV 20 DE NOV. | 07/mar | 07:00 | 07/mar | 20:10 | 2.180,55 | TEXACO | TEXACO | BR | ÓLEO DIESEL |
| 54 | B/T REBECCA GISLAINE | 08/mar | 07:00 | 08/mar | 15:20 | 1.008,59 | TEXACO | TEXACO | BR | ÓLEO DIESEL |
| 55 | B/T NAV 20 DE NOV. | 11/mar | 09:12 | 12/mar | 00:00 | 2.236,37 | TEXACO | TEXACO | BR | ÓLEO DIESEL |
| 56 | B/T REBECCA GISLAINE | 13/mar | 07:20 | 13/mar | 16:50 | 1.478,37 | TEXACO | TEXACO | BR | ÓLEO DIESEL |
| 57 | B/T MONTE DOURADO II | 13/mar | 17:00 | 15/mar | 03:45 | 2.280,00 | MUNGUBA | MUNGUBA | AMCEL | BIOMASSA |
| 58 | B/T BENEDITO COSTA | 14/mar | 07:00 | 14/mar | 14:00 | 830,20 | TEXACO | TEXACO | IPIRANGA | ÓLEO DIESEL |
| 59 | B/T NAV 20 DE NOV. | 16/mar | 07:00 | 16/mar | 19:40 | 2.079,34 | TEXACO | TEXACO | BR | ÓLEO DIESEL |
| 60 | R/M TITAN | 18/mar | 19:15 | 19/mar | 20:18 | 3.074,00 | MUNGUBA | MUNGUBA | AMCEL | CAVACO |
| 61 | R/M LUCAS PINTO | 20/mar | 08:00 | 20/mar | 16:20 | 1.355,50 | MUNGUBA | MUNGUBA | AMCEL | CAVACO |
| 62 | B/T REBECCA GISLAINE | 21/mar | 10:40 | 21/mar | 20:40 | 1.464,78 | TEXACO | TEXACO | BR | ÓLEO DIESEL |
| 63 | B/T KAROLAINE | 22/mar | 06:30 | 22/mar | 11:00 | 589,27 | TEXACO | TEXACO | BR | ÓLEO DIESEL |
| 64 | B/T NAV 20 DE NOV. | 23/mar | 07:00 | 23/mar | 21:20 | 2.303,20 | TEXACO | TEXACO | BR | ÓLEO DIESEL |
| 65 | B/T NAVEZON 122 | 24/mar | 07:00 | 24/mar | 16:20 | 1.337,23 | TEXACO | TEXACO | IPIRANGA | ÓLEO DIESEL |
| 66 | B/T KAROLAINE | 26/mar | 10:40 | 26/mar | 15:00 | 412,73 | TEXACO | TEXACO | BR | ÓLEO DIESEL |
| 67 | B/T NAV 20 DE NOV. | 27/mar | 07:00 | 27/mar | 20:00 | 2.288,00 | TEXACO | TEXACO | BR | ÓLEO DIESEL |
| 68 | B/T REBECCA GISLAINE | 28/mar | 09:00 | 29/mar | 00:30 | 1.460,81 | TEXACO | TEXACO | BR | ÓLEO DIESEL |
| 69 | B/T NAV 20 DE NOV. | 30/mar | 07:55 | 30/mar | 20:15 | 2.284,00 | TEXACO | TEXACO | BR | ÓLEO DIESEL |

| | | | | | | | | | | |
|------------------------------|----------------------|--------|--------|--------|-------|------------------|---------|---------|----------|-------------|
| 70 | MONTE DOURADO II | 06/mar | 11:20 | 07/mar | 03:00 | 2.620,70 | MUNGUBA | MUNGUBA | AMCEL | BIOMASSA |
| 71 | R/M TITAN | 07/mar | 18:20 | 08/mar | 14:50 | 2.911,70 | MUNGUBA | MUNGUBA | AMCEL | BIOMASSA |
| 72 | R/M LUCAS PINTO | 09/mar | 01:20 | 09/mar | 17:10 | 4.010,80 | MUNGUBA | MUNGUBA | AMCEL | BIOMASSA |
| TOTAL MARÇO -----> | | | | | | 46.204,14 | | | | |
| 73 | R/M LUCAS PINTO | 31/mar | 10:30 | 01/abr | 03:00 | 3.493,90 | MUNGUBA | MUNGUBA | AMCEL | BIOMASSA |
| 74 | B/T BENEDITO COSTA | 02/abr | 16:30 | 02/abr | 22:20 | 832,12 | TEXACO | TEXACO | IPIRANGA | ÓLEO DIESEL |
| 75 | B/T REBECCA GISLAINE | 05/abr | 09:00 | 05/abr | 16:00 | 1.414,41 | TEXACO | TEXACO | BR | ÓLEO DIESEL |
| 76 | B/T NAV 20 DE NOV. | 06/abr | 02:00 | 06/abr | 09:00 | 2.282,46 | TEXACO | TEXACO | BR | ÓLEO DIESEL |
| 77 | B/T REBECCA GISLAINE | 10/abr | 07:00 | 10/abr | 17:00 | 1.455,00 | TEXACO | TEXACO | BR | ÓLEO DIESEL |
| 78 | B/T NAVEZON 122 | 11/abr | 08:00 | 11/abr | 14:25 | 831,76 | TEXACO | TEXACO | IPIRANGA | ÓLEO DIESEL |
| 79 | R/M MONTE DOURADO II | 12/abr | 09:10 | 12/abr | 06:45 | 1.383,30 | MUNGUBA | MUNGUBA | AMCEL | CAVACO |
| 80 | R/M MONTE DOURADO II | 12/abr | 09:10 | 12/abr | 06:45 | 1.499,60 | MUNGUBA | MUNGUBA | AMCEL | BIOMASSA |
| 81 | B/T NAV 20 DE NOV. | 13/abr | 10:10 | 13/abr | 20:30 | 2.128,96 | TEXACO | TEXACO | BR | ÓLEO DIESEL |
| 82 | R/M LUCAS PINTO | 13/abr | 14:00 | 13/abr | 20:40 | 1.648,70 | MUNGUBA | MUNGUBA | AMCEL | BIOMASSA |
| 83 | R/M LUCAS PINTO | 13/abr | 22:30 | 14/abr | 03:50 | 2.766,90 | MUNGUBA | MUNGUBA | AMCEL | CAVACO |
| 84 | B/T NAV 20 DE NOV. | 16/abr | 08:00 | 16/ago | 18:30 | 2.287,70 | TEXACO | TEXACO | BR | ÓLEO DIESEL |
| 85 | B/T REBECCA GISLAINE | 17/abr | 11:45 | 17/abr | 20:45 | 1.455,42 | TEXACO | TEXACO | BR | ÓLEO DIESEL |
| 86 | B/T REBECCA GISLAINE | 19/abr | 07:00 | 19/abr | 19:25 | 2.287,62 | TEXACO | TEXACO | BR | ÓLEO DIESEL |
| 87 | B/T NAVEZON 120 | 20/abr | 06:00 | 20/abr | 12:15 | 972,34 | TEXACO | TEXACO | IPIRANGA | ÓLEO DIESEL |
| 88 | R/M LUCAS PINTO | 22/abr | 00:30 | 22/abr | 03:50 | 4.692,80 | MUNGUBA | MUNGUBA | AMCEL | CAVACO |
| 89 | B/T NAV 20 DE NOV. | 23/abr | 06:40 | 23/abr | 19:25 | 2.284,24 | TEXACO | TEXACO | BR | ÓLEO DIESEL |
| 90 | R/M MONTE DOURADO II | 22/abr | 20:40 | 24/abr | 00:30 | 2.968,40 | MUNGUBA | MUNGUBA | AMCEL | CAVACO |
| 91 | B/T NAV 20 DE NOV. | 25/abr | 06:20 | 25/abr | 15:30 | 1.952,77 | TEXACO | TEXACO | BR | ÓLEO DIESEL |
| 92 | B/T REBECCA GISLAINE | 27/abr | 06:40 | 27/abr | 15:30 | 1.453,89 | TEXACO | TEXACO | BR | ÓLEO DIESEL |
| 93 | R/M LUCAS PINTO | 29/abr | 13:50 | 30/abr | 23:30 | 4.897,20 | MUNGUBA | MUNGUBA | AMCEL | BIOMASSA |
| 94 | B/T NAVEZON 122 | 30/abr | 11:30 | 30/abr | 16:30 | 831,13 | TEXACO | TEXACO | IPIRANGA | ÓLEO DIESEL |
| TOTAL ABRIL -----> | | | | | | 45.820,62 | | | | |
| 95 | R/M MONTE DOURADO II | 30/abr | 17:50 | 01/mai | 06:40 | 3.079,70 | MUNGUBA | MUNGUBA | AMCEL | BIOMASSA |
| 96 | B/T NAVEZON 120 | 02/mai | 06:20 | 02/mai | 20:35 | 1.396,92 | TEXACO | TEXACO | IPRANGA | ÓLEO DIESEL |
| 97 | B/T NAV 20 DE NOV. | 04/mai | 20:30 | 05/mai | 05:30 | 2.260,66 | TEXACO | TEXACO | BR | ÓLEO DIESEL |
| 98 | B/T NAV 20 DE NOV. | 07/mai | 06:35 | 07/mai | 18:00 | 2.294,06 | TEXACO | TEXACO | BR | ÓLEO DIESEL |
| 99 | B/T REBECCA GISLAINE | 08/mai | 07:00 | 08/mai | 18:00 | 1.459,27 | TEXACO | TEXACO | BR | ÓLEO DIESEL |
| 100 | R/M LUCAS PINTO | 08/mai | 11:00 | 09/mai | 01:50 | 4.727,60 | MUNGUBA | MUNGUBA | AMCEL | CAVACO |
| 101 | R/M LUCAS PINTO | 09/mai | 08:00 | 09/mai | 21:50 | 3.079,20 | MUNGUBA | MUNGUBA | AMCEL | BIOMASSA |
| 102 | B/T BENEDITO COSTA | 10/mai | 08:35 | 10/mai | 16:40 | 833,87 | TEXACO | TEXACO | IPRANGA | ÓLEO DIESEL |
| 103 | B/T NAV 20 DE NOV. | 11/mai | 05:20 | 11/mai | 14:00 | 2.284,53 | TEXACO | TEXACO | BR | ÓLEO DIESEL |
| 104 | B/T REBECCA GISLAINE | 14/mai | 07:00 | 14/mai | 17:00 | 1.481,78 | TEXACO | TEXACO | BR | ÓLEO DIESEL |
| 105 | B/T NAV 20 DE NOV. | 15/mai | 10:50 | 15/mai | 18:50 | 1.742,12 | TEXACO | TEXACO | BR | ÓLEO DIESEL |
| 106 | B/T REBECCA GISLAINE | 17/mai | 06:20 | 17/mai | 18:30 | 1.250,89 | TEXACO | TEXACO | BR | ÓLEO DIESEL |
| 107 | R/M MONTE DOURADO II | 18/mai | 12/mai | 19//05 | 16:00 | 2.694,10 | MUNGUBA | MUNGUBA | AMCEL | BIOMASSA |

| | | | | | | | | | | |
|------------------------------|----------------------|--------|-------|--------|-------|------------------|---------|---------|------------|-------------|
| 108 | B/T NAV 20 DE NOV. | 18/mai | 16:12 | 18/mai | 22:06 | 2.258,85 | TEXACO | TEXACO | BR | ÓLEO DIESEL |
| 109 | B/T NAV 20 DE NOV. | 21/mai | 07:00 | 21/mai | 18:55 | 2.270,18 | TEXACO | TEXACO | BR | ÓLEO DIESEL |
| 110 | B/T REBECCA GISLAINE | 22/mai | 06:40 | 22/mai | 15:35 | 1.468,90 | TEXACO | TEXACO | BR | ÓLEO DIESEL |
| 111 | R/M TITAN | 22/mai | 09:15 | 23/mai | 23:50 | 3.697,30 | MUNGUBA | MUNGUBA | AMCEL | CAVACO |
| 112 | B/T NAVEZON 122 | 24/mai | 10:42 | 24/mai | 17:15 | 700,35 | TEXACO | TEXACO | IPRANGA | ÓLEO DIESEL |
| 113 | R/M MONTE DOURADO II | 25/mai | 07:10 | 26/mai | 13:40 | 2.394,60 | MUNGUBA | MUNGUBA | AMCEL | CAVACO |
| 114 | B/T NAV 20 DE NOV. | 26/mai | 13:30 | 26/mai | 20:15 | 2.168,50 | TEXACO | TEXACO | BR | ÓLEO DIESEL |
| 115 | B/T REBECCA GISLAINE | 28/mai | 06:20 | 28/mai | 18:00 | 1.469,52 | TEXACO | TEXACO | BR | ÓLEO DIESEL |
| 116 | B/T NAV 20 DE NOV. | 30/mai | 07:00 | 30/mai | 19:40 | 2.320,03 | TEXACO | TEXACO | BR | ÓLEO DIESEL |
| 117 | B/T REBECCA GISLAINE | 31/mai | 07:30 | 31/mai | 15:10 | 806,63 | TEXACO | TEXACO | BR | ÓLEO DIESEL |
| TOTAL MAIO -----> | | | | | | 48.139,56 | | | | |
| 118 | B/T NAV 20 DE NOV. | 02/jun | 10:30 | 02/jun | 19:10 | 2.255,76 | TEXACO | TEXACO | BR | ÓLEO DIESEL |
| 119 | B/T NAVEZON 120 | 04/jun | 07:45 | 04/jun | 16:45 | 1.420,76 | TEXACO | TEXACO | IPRANGA | ÓLEO DIESEL |
| 120 | B/T NAVEZON 120 | 06/jun | 07:00 | 06/jun | 16:20 | 1.420,11 | TEXACO | TEXACO | IPRANGA | ÓLEO DIESEL |
| 121 | R/M TITAN | 06/jun | 18:30 | 07/jun | 16:30 | 1.168,50 | MUNGUBA | MUNGUBA | AMCEL | BIOMASSA |
| 122 | R/M TITAN | 06/jun | 18:30 | 07/jun | 16:30 | 3.072,60 | MUNGUBA | MUNGUBA | AMCEL | CAVACO |
| 123 | B/T NAV 20 DE NOV. | 11/jun | 08:35 | 11/jun | 19:15 | 2.297,28 | TEXACO | TEXACO | BR | ÓLEO DIESEL |
| 124 | B/T REBECCA GISLAINE | 12/jun | 09:20 | 12/jun | 18:55 | 1.339,94 | TEXACO | TEXACO | BR | ÓLEO DIESEL |
| 125 | B/T NAV 20 DE NOV. | 13/jun | 06:50 | 13/jun | 19:40 | 2.285,16 | TEXACO | TEXACO | BR | ÓLEO DIESEL |
| 126 | B/T FELIPE RODRIGUES | 14/jun | 08:00 | 14/jun | 14:30 | 830,97 | TEXACO | TEXACO | IPRANGA | ÓLEO DIESEL |
| 127 | R/M LUCAS PINTO | 15/jun | 18:30 | 16/jun | 16:30 | 3.866,60 | MUNGUBA | MUNGUBA | AMCEL | CAVACO |
| 128 | B/T NAV 20 DE NOV. | 18/jun | 18:40 | 19/jun | 04:20 | 2.285,84 | TEXACO | TEXACO | BR | ÓLEO DIESEL |
| 129 | B/T REBECCA GISLAINE | 19/jun | 14:05 | 19/jun | 20:45 | 1.452,94 | TEXACO | TEXACO | BR | ÓLEO DIESEL |
| 130 | B/T NAV 20 DE NOV. | 21/jun | 06:55 | 21/jun | 16:40 | 1.477,07 | TEXACO | TEXACO | BR | ÓLEO DIESEL |
| 131 | B/T CAMILO RODRIGUES | 22/jun | 06:45 | 22/jun | 14:40 | 1.328,60 | TEXACO | TEXACO | IPRANGA | ÓLEO DIESEL |
| 132 | B/T NAV 20 DE NOV. | 23/jun | 07:00 | 23/jun | 18:15 | 2.299,78 | TEXACO | TEXACO | BR | ÓLEO DIESEL |
| 133 | B/T REBECCA GISLAINE | 25/jun | 07:00 | 25/jun | 15:30 | 1.464,10 | TEXACO | TEXACO | BR | ÓLEO DIESEL |
| 134 | B/T NAV 20 DE NOV. | 27/jun | 07:04 | 27/jun | 20:00 | 2.296,74 | TEXACO | TEXACO | BR | ÓLEO DIESEL |
| 135 | B/T REBECCA GISLAINE | 28/jun | 07:00 | 28/jun | 16:40 | 918,70 | TEXACO | TEXACO | BR | ÓLEO DIESEL |
| 136 | B/T FELIPE RODRIGUES | 29/jun | 07:10 | 29/jun | 17:15 | 1.419,81 | TEXACO | TEXACO | IPRANGA | ÓLEO DIESEL |
| TOTAL JUNHO -----> | | | | | | 34.901,25 | | | | |
| 137 | B/T REBECCA GISLAINE | 02/jul | 15:30 | 02/jul | 22:50 | 1.468,14 | TEXACO | TEXACO | TRANSPETRO | ÓLEO DIESEL |
| 138 | B/T NAV 20 DE NOV. | 03/jul | 09:00 | 03/jul | 19:10 | 2.304,39 | TEXACO | TEXACO | TRANSPETRO | ÓLEO DIESEL |
| 139 | B/T NAV 20 DE NOV. | 06/jul | 07:00 | 06/jul | 21:00 | 2.296,18 | TEXACO | TEXACO | TRANSPETRO | ÓLEO DIESEL |
| 140 | R/M LUCAS PINTO | 06/jul | 16:50 | 07/jul | 08:00 | 3.637,00 | MUNGUBA | MUNGUBA | AMCEL | BIOMASSA |
| 141 | R/M MONTE DOURADO | 06/jul | 15:30 | 07/jul | 08:00 | 2.590,70 | MUNGUBA | MUNGUBA | AMCEL | CAVACO |
| 142 | R/M WELLINTON PINTO | 07/jul | 08:50 | 08/jul | 15:00 | 5.810,40 | MUNGUBA | MUNGUBA | AMCEL | CAVACO |
| 143 | M/V NAVEZON 120 | 09/jul | 06:45 | 09/jul | 15:00 | 837,44 | TEXACO | TEXACO | TRANSPETRO | ÓLEO DIESEL |
| 144 | B/T REBECCA GISLAINE | 10/jul | 06:40 | 10/out | 16:40 | 1.226,94 | TEXACO | TEXACO | TRANSPETRO | ÓLEO DIESEL |
| 145 | B/T NAV 20 DE NOV. | 12/jul | 08:30 | 12/jul | 20:10 | 2.287,09 | TEXACO | TEXACO | TRANSPETRO | ÓLEO DIESEL |

| | | | | | | | | | | |
|------------------------------|----------------------|--------|-------|--------|-------|------------------|---------|---------|------------|-------------|
| 146 | R/M LUCAS PINTO | 13/jul | 08:20 | 14/jul | 08:30 | 4.096,50 | MUNGUBA | MUNGUBA | AMCEL | CAVACO |
| 147 | B/T REBECCA GISLAINE | 13/jul | 19:45 | 14/jul | 19:00 | 1.457,19 | TEXACO | TEXACO | TRANSPETRO | ÓLEO DIESEL |
| 148 | B/T NAV 20 DE NOV. | 16/jul | 07:00 | 16/jul | 19:10 | 2.076,18 | TEXACO | TEXACO | TRANSPETRO | ÓLEO DIESEL |
| 149 | B/T REBECCA GISLAINE | 17/jul | 06:50 | 17/jul | 17:00 | 1.453,91 | TEXACO | TEXACO | TRANSPETRO | ÓLEO DIESEL |
| 150 | IX DE DEZEMBRO | 17/jul | 19:00 | 21/jul | 04:00 | 5.066,80 | MUNGUBA | MUNGUBA | AMCEL | BIOMASSA |
| 151 | M/V FELIPE RODRIGUES | 18/jul | 06:40 | 18/jul | 16:10 | 1.097,49 | TEXACO | TEXACO | TRANSPETRO | ÓLEO DIESEL |
| 152 | R/M WELLINTON PINTO | 21/jul | 16:00 | 22/jul | 08:15 | 4.056,70 | MUNGUBA | MUNGUBA | AMCEL | CAVACO |
| 153 | R/M LUCAS PINTO | 22/jul | 08:50 | 23/jul | 14:00 | 5.644,90 | MUNGUBA | MUNGUBA | AMCEL | BIOMASSA |
| 154 | B/T NAV 20 DE NOV. | 23/jul | 07:50 | 23/jul | 20:30 | 2.277,53 | TEXACO | TEXACO | TRANSPETRO | ÓLEO DIESEL |
| 155 | B/T REBECCA GISLAINE | 24/jul | 06:45 | 24/jul | 14:20 | 1.459,11 | TEXACO | TEXACO | TRANSPETRO | ÓLEO DIESEL |
| 156 | R/M MONTE DOURADO | 26/jul | 06:50 | 27/jul | 22:30 | 2.768,30 | MUNGUBA | MUNGUBA | AMCEL | CAVACO |
| 157 | B/T NAV 20 DE NOV. | 27/jul | 08:45 | 27/jul | 17:00 | 2.084,05 | TEXACO | TEXACO | TRANSPETRO | ÓLEO DIESEL |
| 158 | M/V NAVEZON 122 | 28/jul | 08:45 | 28/jul | 17:00 | 1.164,74 | TEXACO | TEXACO | TRANSPETRO | ÓLEO DIESEL |
| 159 | B/T REBECCA GISLAINE | 31/jul | 03:00 | 31/jul | 11:00 | 1.140,24 | TEXACO | TEXACO | TRANSPETRO | ÓLEO DIESEL |
| 160 | B/T NAV 20 DE NOV. | 30/jul | 07:00 | 30/jul | 20:30 | 2.287,88 | TEXACO | TEXACO | TRANSPETRO | ÓLEO DIESEL |
| TOTAL JULHO -----> | | | | | | 60.589,80 | | | | |
| 161 | R/M LUCAS PINTO | 06/ago | 16:50 | 07/ago | 08:00 | 2.761,50 | MUNGUBA | MUNGUBA | AMCEL | BIOMASSA |
| 162 | B/T NAV 20 DE NOV. | 01/ago | 15:00 | 02/ago | 01:30 | 2.224,30 | TEXACO | TEXACO | TRANSPETRO | ÓLEO DIESEL |
| 163 | R/M LUCAS PINTO | 02/ago | 15:00 | 02/ago | 01:30 | 2.787,00 | MUNGUBA | MUNGUBA | AMCEL | CAVACO |
| 164 | R/M LUCAS PINTO | 03/ago | 08:50 | 04/ago | 13:30 | 3.940,80 | MUNGUBA | MUNGUBA | AMCEL | BIOMASSA |
| 165 | B/T REBECCA GISLAINE | 03/ago | 07:00 | 03/ago | 16:45 | 1.472,53 | TEXACO | TEXACO | TRANSPETRO | ÓLEO DIESEL |
| 166 | R/M XIII DE DEZEMBRO | 02/ago | 07:40 | 03/ago | 01:00 | 4.484,70 | MUNGUBA | MUNGUBA | AMCEL | CAVACO |
| 167 | B/T NAV 20 DE NOV. | 06/ago | 07:00 | 06/ago | 18:30 | 1.931,35 | TEXACO | TEXACO | TRANSPETRO | ÓLEO DIESEL |
| 168 | B/T REBECCA GISLAINE | 07/ago | 07:00 | 07/ago | 15:40 | 1.270,17 | TEXACO | TEXACO | TRANSPETRO | ÓLEO DIESEL |
| 169 | B/T NAV 20 DE NOV. | 09/ago | 09:00 | 09/ago | 18:30 | 2.276,27 | TEXACO | TEXACO | TRANSPETRO | ÓLEO DIESEL |
| 170 | M/V NAVEZON 120 | 10/ago | 08:30 | 10/ago | 16:10 | 1.407,98 | TEXACO | TEXACO | TRANSPETRO | ÓLEO DIESEL |
| 171 | B/T REBECCA GISLAINE | 10/ago | 17:00 | 10/ago | 21:15 | 434,47 | TEXACO | TEXACO | TRANSPETRO | ÓLEO DIESEL |
| 172 | B/T REBECCA GISLAINE | 13/ago | 06:40 | 13/ago | 17:30 | 1.025,82 | TEXACO | TEXACO | TRANSPETRO | ÓLEO DIESEL |
| 173 | B/T NAV 20 DE NOV. | 14/ago | 06:50 | 14/ago | 20:30 | 2.279,60 | TEXACO | TEXACO | TRANSPETRO | ÓLEO DIESEL |
| 174 | M/V NAVEZON 122 | 15/ago | 07:30 | 15/ago | 19:10 | 1.326,85 | TEXACO | TEXACO | TRANSPETRO | ÓLEO DIESEL |
| 175 | B/T NAV 20 DE NOV. | 17/ago | 14:00 | 18/ago | 02:30 | 2.322,04 | TEXACO | TEXACO | TRANSPETRO | ÓLEO DIESEL |
| 176 | B/T REBECCA GISLAINE | 18/ago | 04:00 | 18/ago | 12:40 | 1.487,84 | TEXACO | TEXACO | TRANSPETRO | ÓLEO DIESEL |
| 177 | B/T NAVEZON 122 | 21/ago | 07:30 | 21/ago | 15:10 | 1.134,76 | TEXACO | TEXACO | TRANSPETRO | ÓLEO DIESEL |
| 178 | B/T NAV 20 DE NOV. | 22/ago | 07:00 | 23/ago | 08:45 | 2.070,14 | TEXACO | TEXACO | TRANSPETRO | ÓLEO DIESEL |
| 179 | B/T NAV 20 DE NOV. | 25/ago | 10:45 | 28/ago | 11:25 | 2.293,58 | TEXACO | TEXACO | TRANSPETRO | ÓLEO DIESEL |
| 180 | B/T NAV 20 DE NOV. | 27/ago | 09:00 | 27/ago | 20:20 | 1.722,18 | TEXACO | TEXACO | TRANSPETRO | ÓLEO DIESEL |
| 181 | B/T NAV 20 DE NOV. | 29/ago | 07:45 | 29/ago | 14:35 | 2.290,65 | TEXACO | TEXACO | TRANSPETRO | ÓLEO DIESEL |
| 182 | B/T REBECCA GISLAINE | 29/ago | 15:25 | 29/ago | 21:15 | 1.471,23 | TEXACO | TEXACO | TRANSPETRO | ÓLEO DIESEL |
| 183 | M/V NAVEZON 122 | 30/ago | 12:25 | 30/ago | 20:30 | 996,15 | TEXACO | TEXACO | TRANSPETRO | ÓLEO DIESEL |
| 184 | B/T NAV 20 DE NOV. | 31/ago | 07:15 | 31/ago | 20:15 | 2.244,99 | TEXACO | TEXACO | TRANSPETRO | ÓLEO DIESEL |

| TOTAL AGOSTO -----> | | | | | | 47.656,90 | | | | |
|-----------------------|----------------------|--------|-------|--------|-------|-----------|---------|---------|------------|-------------|
| 185 | B/T REBECCA GISLAINE | 03/set | 07:00 | 03/set | 17:50 | 1.474,09 | TEXACO | TEXACO | TRANSPETRO | ÓLEO DIESEL |
| 186 | B/T REBECCA GISLAINE | 06/set | 09:50 | 06/set | 11:00 | 1.496,01 | TEXACO | TEXACO | TRANSPETRO | ÓLEO DIESEL |
| 187 | B/T NAV 20 DE NOV. | 07/set | 11:45 | 07/set | 23:00 | 2.328,05 | TEXACO | TEXACO | TRANSPETRO | ÓLEO DIESEL |
| 188 | B/T NAVEZON 120 | 10/set | 06:50 | 10/set | 16:00 | 1.352,17 | TEXACO | TEXACO | IPIRANGA | ÓLEO DIESEL |
| 189 | B/T NAV 20 DE NOV. | 11/set | 07:05 | 11/set | 20:00 | 2.113,48 | TEXACO | TEXACO | TRANSPETRO | ÓLEO DIESEL |
| 190 | B/T REBECCA GISLAINE | 12/set | 06:40 | 12/set | 17:00 | 1.246,95 | TEXACO | TEXACO | TRANSPETRO | ÓLEO DIESEL |
| 191 | B/T NAV 20 DE NOV. | 15/set | 17:00 | 16/set | 01:45 | 2.328,67 | TEXACO | TEXACO | TRANSPETRO | ÓLEO DIESEL |
| 192 | B/T NAV 20 DE NOV. | 17/set | 06:00 | 17/set | 14:15 | 1.565,26 | TEXACO | TEXACO | TRANSPETRO | ÓLEO DIESEL |
| 193 | B/T REBECCA GISLAINE | 19/set | 06:45 | 19/set | 15:20 | 854,58 | TEXACO | TEXACO | TRANSPETRO | ÓLEO DIESEL |
| 194 | B/T NAV 20 DE NOV. | 21/set | 20:30 | 22/set | 05:00 | 2.392,14 | TEXACO | TEXACO | TRANSPETRO | ÓLEO DIESEL |
| 195 | R/M LUCAS PINTO | 22/set | 07:00 | 23/set | 07:00 | 4.859,20 | MUNGUBA | MUNGUBA | AMCEL | BIOMASSA |
| 196 | R/M LUCAS PINTO | 23/set | 08:20 | 23/set | 20:00 | 1.219,60 | MUNGUBA | MUNGUBA | AMCEL | CAVACO |
| 197 | R/M LUCAS PINTO | 23/set | 20:45 | 24/set | 08:20 | 1.832,50 | MUNGUBA | MUNGUBA | AMCEL | BIOMASSA |
| 198 | B/T NAV 20 DE NOV. | 24/set | 07:00 | 24/set | 19:40 | 2.338,31 | TEXACO | TEXACO | TRANSPETRO | ÓLEO DIESEL |
| 199 | M/V NAVEZON 122 | 25/set | 07:30 | 25/set | 17:00 | 1.449,51 | TEXACO | TEXACO | IPIRANGA | ÓLEO DIESEL |
| 200 | B/T NAV 20 DE NOV. | 26/set | 15:50 | 26/set | 22:30 | 2.315,37 | TEXACO | TEXACO | TRANSPETRO | ÓLEO DIESEL |
| 201 | B/T REBECCA GISLAINE | 27/set | 07:00 | 27/set | 14:00 | 1.485,44 | TEXACO | TEXACO | TRANSPETRO | ÓLEO DIESEL |
| 202 | B/T NAV 20 DE NOV. | 28/set | 12:30 | 29/set | 01:10 | 2.198,19 | TEXACO | TEXACO | TRANSPETRO | ÓLEO DIESEL |
| 203 | M/V NAVEZON 122 | 29/set | 09:00 | 29/set | 19:00 | 1.336,79 | TEXACO | TEXACO | IPIRANGA | ÓLEO DIESEL |
| TOTAL SETEMBRO -----> | | | | | | 36.186,31 | | | | |
| 204 | B/T NAV 20 DE NOV. | 05/out | 06:50 | 05/out | 12:20 | 2.119,26 | TEXACO | TEXACO | TRANSPETRO | ÓLEO DIESEL |
| 205 | B/T REBECCA GISLAINE | 06/out | 06:40 | 06/out | 17:00 | 1.470,89 | TEXACO | TEXACO | TRANSPETRO | ÓLEO DIESEL |
| 206 | M/V NAVEZON 122 | 08/out | 07:15 | 08/out | 17:45 | 1.427,59 | TEXACO | TEXACO | IPIRANGA | ÓLEO DIESEL |
| 207 | B/T NAV 20 DE NOV. | 09/out | 06:45 | 09/out | 18:25 | 1.711,19 | TEXACO | TEXACO | TRANSPETRO | ÓLEO DIESEL |
| 208 | M/V BENEDITO COSTA | 13/out | 10:05 | 13/out | 14:45 | 859,99 | TEXACO | TEXACO | IPIRANGA | ÓLEO DIESEL |
| 209 | B/T NAV 20 DE NOV. | 15/out | 07:40 | 15/out | 20:45 | 2.306,93 | TEXACO | TEXACO | TRANSPETRO | ÓLEO DIESEL |
| 210 | R/M LUCAS PINTO | 15/out | 19:00 | 19/out | 08:40 | 5.554,90 | MUNGUBA | MUNGUBA | AMCEL | BIOMASSA |
| 211 | B/T REBECCA GISLAINE | 16/out | 07:00 | 16/out | 16:05 | 1.505,43 | TEXACO | TEXACO | TRANSPETRO | ÓLEO DIESEL |
| 212 | M/V BENEDITO COSTA | 18/out | 08:45 | 18/out | 13:45 | 805,01 | TEXACO | TEXACO | IPIRANGA | ÓLEO DIESEL |
| 213 | R/M LUCAS PINTO | 18/out | 09:30 | 21/out | 06:35 | 3.235,70 | MUNGUBA | MUNGUBA | AMCEL | CAVACO |
| 214 | B/T NAV 20 DE NOV. | 19/out | 08:40 | 19/out | 21:00 | 2.271,72 | TEXACO | TEXACO | TRANSPETRO | ÓLEO DIESEL |
| 215 | B/T REBECCA GISLAINE | 20/out | 07:00 | 20/out | 14:05 | 1.504,57 | TEXACO | TEXACO | TRANSPETRO | ÓLEO DIESEL |
| 216 | B/T NAV 20 DE NOV. | 22/out | 08:40 | 22/out | 21:25 | 2.322,82 | TEXACO | TEXACO | TRANSPETRO | ÓLEO DIESEL |
| 217 | B/T NAVEZON 120 | 23/out | 07:10 | 23/out | 18:30 | 1.442,29 | TEXACO | TEXACO | IPIRANGA | ÓLEO DIESEL |
| 218 | B/T REBECCA GISLAINE | 24/out | 10:00 | 24/out | 19:00 | 1.481,70 | TEXACO | TEXACO | TRANSPETRO | ÓLEO DIESEL |
| 219 | R/M LUCAS PINTO | 25/out | 06:45 | 26/out | 06:25 | 4.541,40 | MUNGUBA | MUNGUBA | AMCEL | CAVACO |
| 220 | R/M CARLOS PINTO | 27/out | 18:50 | 29/out | 06:35 | 3.463,50 | MUNGUBA | MUNGUBA | AMCEL | BIOMASSA |
| 221 | B/T NAV 20 DE NOV. | 29/out | 09:00 | 29/out | 18:00 | 2.320,24 | TEXACO | TEXACO | TRANSPETRO | ÓLEO DIESEL |
| 222 | B/T REBECCA GISLAINE | 31/out | 07:20 | 31/out | 15:00 | 1.440,24 | TEXACO | TEXACO | TRANSPETRO | ÓLEO DIESEL |

| TOTAL OUTUBRO -----> | | | | | | 41.785,37 | | | | |
|-----------------------|----------------------|--------|-------|--------|-------|-----------|---------|---------|------------|-------------|
| 223 | B/T NAV 20 DE NOV. | 01/nov | 07:30 | 01/nov | 16:05 | 2.294,75 | TEXACO | TEXACO | TRANSPETRO | ÓLEO DIESEL |
| 224 | B/T REBECCA GISLAINE | 02/nov | 07:50 | 02/nov | 14:35 | 1.515,27 | TEXACO | TEXACO | TRANSPETRO | ÓLEO DIESEL |
| 225 | R/M LUCAS PINTO | 03/nov | 07:00 | 06/nov | 05:40 | 6.671,40 | MUNGUBA | MUNGUBA | AMCEL | BIOMASSA |
| 226 | B/T NAV 20 DE NOV. | 05/nov | 06:40 | 05/nov | 14:25 | 2.275,91 | TEXACO | TEXACO | TRANSPETRO | ÓLEO DIESEL |
| 227 | B/T REBECCA GISLAINE | 07/nov | 10:50 | 07/nov | 17:15 | 1.516,08 | TEXACO | TEXACO | TRANSPETRO | ÓLEO DIESEL |
| 228 | B/T NAV 20 DE NOV. | 08/nov | 08:40 | 08/nov | 16:20 | 2.353,67 | TEXACO | TEXACO | TRANSPETRO | ÓLEO DIESEL |
| 229 | B/T REBECCA GISLAINE | 09/nov | 08:45 | 09/nov | 14:20 | 1.517,87 | TEXACO | TEXACO | TRANSPETRO | ÓLEO DIESEL |
| 230 | B/T NAV 20 DE NOV. | 10/nov | 08:05 | 10/nov | 15:30 | 2.314,99 | TEXACO | TEXACO | TRANSPETRO | ÓLEO DIESEL |
| 231 | B/T REBECCA GISLAINE | 12/nov | 14:40 | 12/nov | 20:55 | 1.520,51 | TEXACO | TEXACO | TRANSPETRO | ÓLEO DIESEL |
| 232 | M/V NAVEZON 120 | 12/nov | 07:20 | 12/nov | 13:00 | 1.292,89 | TEXACO | TEXACO | IPIRANGA | ÓLEO DIESEL |
| 233 | B/T NAV 20 DE NOV. | 13/nov | 09:40 | 13/nov | 15:10 | 1.681,39 | TEXACO | TEXACO | TRANSPETRO | ÓLEO DIESEL |
| 234 | B/T NAV 20 DE NOV. | 14/nov | 09:15 | 14/nov | 18:15 | 2.376,74 | TEXACO | TEXACO | TRANSPETRO | ÓLEO DIESEL |
| 235 | R/M WELLITON PINTO | 14/nov | 18:00 | 15/nov | 13:30 | 3.345,90 | MUNGUBA | MUNGUBA | AMCEL | CAVACO |
| 236 | R/M CARLOS PINTO | 15/nov | 14:30 | 16/nov | 11:11 | 5.581,90 | MUNGUBA | MUNGUBA | AMCEL | CAVACO |
| 237 | B/T REBECCA GISLAINE | 16/nov | 08:35 | 16/nov | 14:35 | 1.442,20 | TEXACO | TEXACO | TRANSPETRO | ÓLEO DIESEL |
| 238 | B/T NAV 20 DE NOV. | 17/nov | 09:10 | 17/nov | 15:50 | 2.104,33 | TEXACO | TEXACO | TRANSPETRO | ÓLEO DIESEL |
| 239 | B/T NAV 20 DE NOV. | 19/nov | 08:55 | 19/nov | 16:45 | 2.247,72 | TEXACO | TEXACO | TRANSPETRO | ÓLEO DIESEL |
| 240 | B/T NAV 20 DE NOV. | 23/nov | 13:55 | 23/nov | 20:50 | 2.273,93 | TEXACO | TEXACO | TRANSPETRO | ÓLEO DIESEL |
| 241 | B/T REBECCA GISLAINE | 24/nov | 08:35 | 24/nov | 13:45 | 1.445,72 | TEXACO | TEXACO | TRANSPETRO | ÓLEO DIESEL |
| 242 | B/T NAV 20 DE NOV. | 26/nov | 08:40 | 26/nov | 12:15 | 1.156,55 | TEXACO | TEXACO | TRANSPETRO | ÓLEO DIESEL |
| 243 | B/T REBECCA GISLAINE | 26/nov | 13:00 | 26/nov | 20:10 | 1.424,60 | TEXACO | TEXACO | TRANSPETRO | ÓLEO DIESEL |
| 244 | M/V BENEDITO COSTA | 27/nov | 07:30 | 27/nov | 10:15 | 654,27 | TEXACO | TEXACO | IPIRANGA | ÓLEO DIESEL |
| 245 | B/T NAV 20 DE NOV. | 27/nov | 12:00 | 27/nov | 18:40 | 2.270,07 | TEXACO | TEXACO | TRANSPETRO | ÓLEO DIESEL |
| 246 | B/T REBECCA GISLAINE | 28/nov | 07:45 | 28/nov | 13:25 | 1.434,53 | TEXACO | TEXACO | TRANSPETRO | ÓLEO DIESEL |
| 247 | B/T BENEDITO COSTA | 28/nov | 14:30 | 28/nov | 18:00 | 832,20 | TEXACO | TEXACO | TRANSPETRO | ÓLEO DIESEL |
| 248 | B/T NAV 20 DE NOV. | 30/nov | 08:40 | 30/nov | 16:35 | 2.263,59 | TEXACO | TEXACO | TRANSPETRO | ÓLEO DIESEL |
| TOTAL NOVEMBRO -----> | | | | | | 55.808,96 | | | | |
| 249 | M/V BENEDITO COSTA | 01/dez | 09:40 | 01/dez | 13:40 | 826,66 | TEXACO | TEXACO | BR | ÓLEO DIESEL |
| 250 | B/T NAV 20 DE NOV. | 03/dez | 06:10 | 03/dez | 11:40 | 1.950,25 | TEXACO | TEXACO | BR | ÓLEO DIESEL |
| 251 | M/V BENEDITO COSTA | 05/dez | 17:00 | 05/dez | 21:05 | 861,92 | TEXACO | TEXACO | BR | ÓLEO DIESEL |
| 252 | B/T REBECCA GISLAINE | 05/dez | 01:00 | 05/dez | 15:50 | 1.507,33 | TEXACO | TEXACO | BR | ÓLEO DIESEL |
| 253 | B/T NAV 20 DE NOV. | 06/dez | 07:20 | 06/dez | 17:20 | 2.360,62 | TEXACO | TEXACO | BR | ÓLEO DIESEL |
| 254 | B/T NAV 20 DE NOV. | 11/dez | 15:00 | 11/dez | 23:30 | 270,67 | TEXACO | TEXACO | BR | ÓLEO DIESEL |
| 255 | B/T NAV 20 DE NOV. | 12/dez | 15:20 | 12/dez | 23:20 | 2.260,10 | TEXACO | TEXACO | BR | ÓLEO DIESEL |
| 256 | R/M LUCAS PINTO | 10/dez | 08:50 | 12/dez | 16:40 | 3.441,10 | MUNGUBA | MUNGUBA | AMCEL | BIOMASSA |
| 257 | R/M MONTE DOURADO | 12/dez | 18:30 | 13/dez | 22:05 | 1.593,60 | MUNGUBA | MUNGUBA | AMCEL | BIOMASSA |
| 258 | B/T SERRA DOURADA | 13/dez | 08:20 | 13/dez | 15:45 | 1.997,63 | TEXACO | TEXACO | IPIRANGA | ÓLEO DIESEL |
| 259 | B/T REBECCA GISLAINE | 13/dez | 16:00 | 13/dez | 22:00 | 1.465,32 | TEXACO | TEXACO | BR | ÓLEO DIESEL |
| 160 | M/V BENEDITO COSTA | 14/dez | 07:35 | 14/dez | 12:30 | 806,82 | TEXACO | TEXACO | BR | ÓLEO DIESEL |

| | | | | | | | | | | |
|---------------------------------|------------------------|--------|-------|--------|-------|-------------------|--------|--------|----------|-------------|
| 161 | B/T SERRA DOURADA XIII | 15/dez | 08:50 | 15/dez | 15:50 | 2.027,61 | TEXACO | TEXACO | IPIRANGA | ÓLEO DIESEL |
| 162 | B/T NAV 20 DE NOV. | 16/dez | 07:45 | 16/dez | 17:25 | 2.266,66 | TEXACO | TEXACO | BR | ÓLEO DIESEL |
| 163 | B/T SOCORRO CARV. | 17/dez | 07:50 | 17/dez | 15:10 | 2.492,34 | TEXACO | TEXACO | BR | ÓLEO DIESEL |
| 164 | B/T SC42 SOCORRO CARV. | 18/dez | 07:20 | 18/dez | 16:30 | 2.519,60 | TEXACO | TEXACO | BR | ÓLEO DIESEL |
| 165 | B/T REBECCA GISLAINE | 18/dez | 16:00 | 18/dez | 22:00 | 1.444,62 | TEXACO | TEXACO | BR | ÓLEO DIESEL |
| 166 | B/T NAV 20 DE NOV. | 19/dez | 07:40 | 19/dez | 15:35 | 2.326,49 | TEXACO | TEXACO | BR | ÓLEO DIESEL |
| 167 | B/T NAV 20 DE NOV. | 21/dez | 08:00 | 21/dez | 19:40 | 2.303,33 | TEXACO | TEXACO | BR | ÓLEO DIESEL |
| 168 | B/T REBECCA GISLAINE | 22/dez | 08:45 | 22/dez | 17:00 | 1.432,05 | TEXACO | TEXACO | BR | ÓLEO DIESEL |
| 169 | B/T NAV 20 DE NOV. | 24/dez | 06:40 | 24/dez | 17:10 | 2.306,54 | TEXACO | TEXACO | BR | ÓLEO DIESEL |
| 170 | B/R SERRA DOURADA XIII | 26/dez | 07:15 | 26/dez | 07:05 | 1.137,67 | TEXACO | TEXACO | IPIRANGA | ÓLEO DIESEL |
| 171 | M/V BENEDITO COSTA | 26/dez | 14:35 | 26/dez | 19:50 | 855,27 | TEXACO | TEXACO | BR | ÓLEO DIESEL |
| 172 | B/T NAV 20 DE NOV. | 27/dez | 07:40 | 27/dez | 15:50 | 2.246,71 | TEXACO | TEXACO | BR | ÓLEO DIESEL |
| 173 | B/T REBECCA GISLAINE | 02/dez | 07:40 | 28/dez | 14:40 | 1.475,73 | TEXACO | TEXACO | BR | ÓLEO DIESEL |
| 174 | B/T BENEDITO COSTA | 28/dez | 14:30 | 28/dez | 19:20 | 765,33 | TEXACO | TEXACO | BR | ÓLEO DIESEL |
| TOTAL DEZEMBRO -----> | | | | | | 44.941,96 | | | | |
| TOTAL DO ANO 2012 -----> | | | | | | 547.410,17 | | | | |

8.2. Operação dos navios na CDSA no ano de 2012

| NOME DO NAVIO | DATA ENTRADA | HORA ENTRADA | DATA SAÍDA | HORA SAÍDA | TONELADA EMBARCADA | ORIGEM | DESTINO | OPERADOR | CARGA | |
|---------------------|--------------|--------------|------------|------------|--------------------|----------|----------|---------------|--------------|--|
| JANEIRO | | | | | | | | | | |
| M/V AZIZI | 01/jan | 18:45 | 04/jan | 9:00 | 46.958,40 | ***** | CHINA | ANGLO FERROUS | MIN.DE FERRO | |
| N/T ELKA DELOS | 02/jan | 9:00 | 03/jan | 9:00 | 4.241,43 | SÃO LUIS | BELÉM | TRANSPETRO | ÓLEO DIESEL | |
| M/V UNIVERSAL GREEN | 01/jan | 7:20 | 07/jan | 11:45 | 42.040,81 | NIGÉRIA | CHINA | AMCEL | PINUS | |
| M/V ATHOS | 04/jan | 11:45 | 07/jan | 11:45 | 46.915,80 | ***** | CHINA | ANGLO FERROUS | MIN.DE FERRO | |
| N/T EVROS | 08/jan | 13:20 | 09/jan | 13:20 | 6.634,80 | SÃO LUIS | BELÉM | TRANSPETRO | ÓLEO DIESEL | |
| M/V FALCON | 07/jan | 14:20 | 10/jan | 9:55 | 45.603,86 | ***** | CHINA | ANGLO FERROUS | MIN.DE FERRO | |
| M/V MAROUDIO | 10/jan | 16:10 | 12/jan | 12:00 | 46.515,20 | ***** | CHINA | ANGLO FERROUS | MIN.DE FERRO | |
| M/V HALIL SAHIN | 12/jan | 16:15 | 15/jan | 14:45 | 44.330,60 | ***** | BAHRAIN | ANGLO FERROUS | MIN.DE FERRO | |
| N/T STRYMON | 13/jan | 16:45 | 14/jan | 16:45 | 6.710,23 | SÃO LUIS | BELÉM | TRANSPETRO | ÓLEO DIESEL | |
| M/V IYO WIND | 15/jan | 17:10 | 18/jan | 10:10 | 46.640,82 | ***** | SPAIN | UNAMGEM | MIN.DE FERRO | |
| M/V BBC NORTHSEA | 17/jan | 8:00 | 18/jan | 18:10 | 49,91 | SENEGAL | BELÉM | AMAZON LOG | CARGA GERAL | |
| M/V THRASHER | 18/jan | 10:50 | 21/jan | 11:50 | 44.826,40 | ***** | CHINA | ANGLO FERROUS | MIN.DE FERRO | |
| M/V MARCO POLO | 20/jan | 6:40 | 20/jan | 17:40 | 0,00 | BELÉM | SANTARÉM | AMAZON LOG | TURISTA | |
| M/V ASIAN GLORY | 21/jan | 12:30 | 25/jan | 15:30 | 43.615,10 | ***** | GERMANY | ANGLO FERROUS | MIN.DE FERRO | |
| N/T ITABUNA | 23/jan | 15:45 | 26/jan | 15:45 | 8.129,29 | SUAPE | BELÉM | TRANSPETRO | ÓLEO DIESEL | |

| | | | | | | | | | |
|-----------------------------------|--------|-------|--------|-------|-------------------|-----------|-------------|---------------|--------------|
| M/V PINTAIL | 25/jan | 18:00 | 27/jan | 15:30 | 41.054,23 | ***** | CHINA | ANGLO FERROUS | MIN.DE FERRO |
| M/V ALCYONE | 27/jan | 17:30 | 29/jan | 16:10 | 45.525,10 | ***** | CHINA | ANGLO FERROUS | MIN.DE FERRO |
| M/V VISTAMAR | 30/jan | 8:00 | 30/jan | 16:00 | 0,00 | SANTARÉM | GUIANA FSA | AMAZON LOG | TURISTA |
| TOTAL TONELAGEM EMBARCADA: | | | | | 519.791,98 | | | | |
| FEVEREIRO | | | | | | | | | |
| M/V SPAR MIRA | 29/fev | 18:45 | 01/mar | 8:35 | 46.500,30 | ***** | CHINA | ANGLO FERROUS | MIN.DE FERRO |
| M/V DARYA MAHESH | 02/fev | 9:20 | 03/fev | 9:10 | 47.193,10 | ***** | CHINA | ANGLO FERROUS | MIN.DE FERRO |
| N/T HIGH POWER | 03/fev | 12:00 | 04/fev | 11:22 | 3.277,10 | BELÉM | SÃO LUIZ | TRANSPETRO | ÓLEO DIESEL |
| M/V FURNESS LONDON | 03/fev | 10:25 | 05/fev | 12:20 | 45.387,32 | ***** | CHINA | ANGLO FERROUS | MIN.DE FERRO |
| ELKA NIKOLAS | 05/fev | 12:15 | 07/fev | 16:35 | 8.097,45 | SÃO LUIZ | BELÉM | TRANSPETRO | ÓLEO DIESEL |
| M/V YANTIAN SEA | 05/fev | 12:46 | 07/fev | 17:55 | 42.399,60 | ***** | CHINA | ANGLO FERROUS | MIN.DE FERRO |
| M/V SANKO TITAN | 08/fev | 15:00 | 11/fev | 8:30 | 47.394,51 | ***** | CHINA | ANGLO FERROUS | MIN.DE FERRO |
| M/V SOPHIA Z | 11/fev | 17:50 | 14/fev | 8:00 | 45.505,09 | ***** | CHINA | ANGLO FERROUS | MIN.DE FERRO |
| M/V TAO DREAM | 08/fev | 14:00 | 15/fev | 7:30 | 28.714,90 | ALEMANHA | TURQUIA | AMCEL | PINUS |
| M/V TAO DREAM | 08/fev | 14:00 | 15/fev | 7:30 | 6.272,50 | ALEMANHA | TURQUIA | AMCEL | EUCALYPTUS |
| M/V EAGLE STRAIT | 14/fev | 8:55 | 17/fev | 9:40 | 45.901,70 | ***** | CHINA | ANGLO FERROUS | MIN.DE FERRO |
| M/V YOU XUAN | 17/fev | 13:30 | 19/fev | 12:20 | 41.117,20 | ***** | CHINA | ANGLO FERROUS | MIN.DE FERRO |
| M/V ALTANGER | 15/fev | 8:20 | 17/fev | 10:00 | 1.200,00 | MUNGUBA | V. CONDE | AMAZON LOG | CELULOSE |
| N/T ITAITUBA | 15/fev | 9:20 | 18/fev | 10:30 | 8.369,84 | CABEDELO | BELÉM | TRANSPETRO | ÓLEO DIESEL |
| M/V KAVO EMERALD | 19/fev | 14:30 | 21/fev | 13:10 | 46.491,30 | ***** | CHINA | ANGLO FERROUS | MIN.DE FERRO |
| M/V AFRICAN KOOKABURRA | 21/fev | 13:40 | 23/fev | 16:00 | 47.321,61 | ***** | CHINA | ANGLO FERROUS | MIN.DE FERRO |
| M/V ESSEX STRAIT | 20/fev | 13:00 | 24/fev | 15:00 | 44.000,60 | TOGO | CHINA | ZAMAPÁ | FERRO |
| M/V SPAR CETUS | 23/fev | 17:00 | 25/fev | 15:30 | 42.571,20 | ***** | BAHRAIN | ANGLO FERROUS | MIN.DE FERRO |
| N/T OCEAN DIGNITY | 24/fev | 17:00 | 26/fev | 16:00 | 5.101,64 | SALVADOR | BELÉM | TRANSPETRO | ÓLEO DIESEL |
| M/V NAVIOS VECTOR | 25/fev | 16:10 | 27/fev | 19:00 | 45.455,50 | ***** | CHINA | ANGLO FERROUS | MIN.DE FERRO |
| M/V ASTOR | 28/fev | 7:00 | 28/fev | 17:00 | 0,00 | BOCA JARI | G. FRANCESA | AMAZON LOG | TURISTA |
| TOTAL TONELAGEM EMBARCADA: | | | | | 648.272,46 | | | | |
| MARÇO | | | | | | | | | |
| M/V POS ACHAT | 28/fev | 7:25 | 02/mar | 6:30 | 46.810,71 | ***** | CHINA | ANGLO FERROUS | MIN.DE FERRO |
| M/V ITAITUBA | 01/mar | 8:00 | 02/mar | 8:40 | 4.597,77 | BELEM | BELEM | TRANSPETRO | ÓLEO DIESEL |
| M/V KANG FU | 02/mar | 9:17 | 04/mar | 17:51 | 45.716,20 | ***** | CHINA | ANGLO FERROUS | MIN.DE FERRO |
| M/V EEMSGRACHT | 04/mar | 16:25 | 05/mar | 15:25 | 1.600,00 | MUNGUBA | ESPANHA | AMAZON LOG | CELULOSE |
| M/V KITE | 05/mar | 12:40 | 07/mar | 15:00 | 43.800,30 | ***** | CHINA | ANGLO FERROUS | MIN.DE FERRO |
| M/V POS ALMANDIN | 07/mar | 13:30 | 09/mar | 15:40 | 46.160,00 | ***** | CHINA | UNAMGEM | MIN.DE FERRO |
| M/V MINERO TRES | 10/mar | 17:30 | 12/mar | 15:50 | 46.551,84 | ***** | BAHRAIN | ANGLO FERROUS | MIN.DE FERRO |
| N/T GULF SPRIT | 10/mar | 15:30 | 12/mar | 16:40 | 6.618,37 | SÃO LUIS | BELÉM | TRANSPETRO | ÓLEO DIESEL |
| M/V GREAT SCENERY | 12/mar | 17:30 | 15/mar | 6:15 | 43.819,60 | ***** | CHINA | ANGLO FERROUS | MIN.DE FERRO |
| M/V MARIAN | 15/mar | 8:30 | 17/mar | 10:10 | 43.780,90 | ***** | CHINA | ANGLO FERROUS | MIN.DE FERRO |
| M/V UNION DEDE | 17/mar | 10:50 | 19/mar | 13:00 | 45.973,58 | ***** | CHINA | ANGLO FERROUS | MIN.DE FERRO |
| M/V AKIJ WAVE | 19/mar | 13:35 | 21/mar | 12:00 | 43.457,60 | ***** | CHINA | ANGLO FERROUS | MIN.DE FERRO |

| | | | | | | | | | |
|-----------------------------------|--------|-------|--------|-------|-------------------|-----------|----------|---------------|--------------|
| N/T OCEAN SPIRIT | 20/mar | 13:45 | 22/mar | 13:30 | 6.774,05 | SÃO LUIS | BELÉM | TRANSPETRO | ÓLEO DIESEL |
| M/V SHENG QIANG | 21/mar | 14:00 | 23/mar | 13:20 | 42.035,10 | ***** | CHINA | ANGLO FERROUS | MIN.DE FERRO |
| M/V BUTINAH | 23/mar | 15:10 | 27/mar | 16:00 | 45.754,10 | ***** | CHINA | ANGLO FERROUS | MIN.DE FERRO |
| N/T ITAITUBA | 26/mar | 16:30 | 28/mar | 6:20 | 7.820,39 | SUAPE | BEL,EM | TRANSPETRO | ÓLEO DIESEL |
| M/V SHRIKE | 27/mar | 17:40 | 30/mar | 7:00 | 11.917,01 | ***** | CHINA | ANGLO FERROUS | MIN.DE FERRO |
| M/V SHRIKE | 27/mar | 17:40 | 30/mar | 7:00 | 35.283,36 | ***** | CHINA | ANGLO FERROUS | MIN.DE FERRO |
| M/V FOREST WAVE | 24/mar | 15:30 | 31/mar | 6:20 | 43.492,37 | BELGICA | CHINA | AMCEL | EUCALYPTUS |
| TOTAL TONELAGEM EMBARCADA: | | | | | 611.963,25 | | | | |
| ABRIL | | | | | | | | | |
| M/V CS SONOMA | 30/mar | 7:10 | 02/abr | 8:45 | 46.452,00 | ***** | CHINA | UNAMGEM | MIN.DE FERRO |
| M/V DANOS Z | 02/abr | 11:40 | 04/abr | 13:00 | 43.708,00 | ***** | CHINA | ANGLO FERROUS | MIN.DE FERRO |
| M/V MEDI SEGESTA | 04/abr | 13:30 | 06/abr | 11:20 | 48.281,51 | ***** | CHINA | ANGLO FERROUS | MIN.DE FERRO |
| N/T OCEAN DIGNITY | 04/abr | 12:15 | 06/abr | 12:15 | 6.597,33 | SÃO LUIZ | BELÉM | TRANSPETRO | ÓLEO DIESEL |
| M/V FREET PHOENIX | 06/abr | 13:45 | 09/abr | 9:30 | 46.750,86 | ***** | CHINA | ANGLO FERROUS | MIN.DE FERRO |
| M/V GLORY SANYE | 09/abr | 18:45 | 11/abr | 17:10 | 43.240,64 | ***** | CHINA | ANGLO FERROUS | MIN.DE FERRO |
| M/V QAMUTIK | 12/abr | 7:00 | 13/abr | 7:00 | 1.200,00 | MUNGUBA | ESPANHA | AMAZON LOG | CELULOSE |
| M/V PACIFIC HONOR | 13/abr | 7:50 | 15/abr | 9:20 | 48.494,50 | ***** | CHINA | ANGLO FERROUS | MIN.DE FERRO |
| N/T ITABUNA | 13/abr | 8:30 | 17/abr | 11:30 | 6.831,33 | SÃO LUIZ | BELÉM | TRANSPETRO | ÓLEO DIESEL |
| N/T GULF ESPIRIT | 20/abr | 14:00 | 21/abr | 14:00 | 4.490,59 | FORTALEZA | BELÉM | TRANSPETRO | ÓLEO DIESEL |
| M/V YOMA 6 | 20/abr | 14:25 | 22/abr | 18:00 | 43.173,90 | ***** | BAHRAIN | ANGLO FERROUS | MIN.DE FERRO |
| M/V JIN ZHOU | 22/abr | 17:30 | 25/abr | 7:00 | 45.223,70 | ***** | CHINA | ANGLO FERROUS | MIN.DE FERRO |
| N/T ITAITUBA | 25/abr | 17:00 | 26/abr | 17:00 | 3.452,76 | FORTALEZA | BELÉM | TRANSPETRO | ÓLEO DIESEL |
| M/V SONG HAI | 29/abr | 8:15 | 01/mai | 9:00 | 43.050,01 | ***** | CHINA | UNAMGEM | MIN.DE FERRO |
| TOTAL TONELAGEM EMBARCADA: | | | | | 430.947,13 | | | | |
| MAIO | | | | | | | | | |
| M/V BAO RESOURCE | 01/mai | 11:10 | 03/mai | 9:15 | 45.775,90 | ***** | CHINA | ANGLO FERROUS | MIN.DE FERRO |
| M/V OKTEM AKSOY | 03/mai | 10:30 | 05/mai | 12:50 | 46.479,10 | ***** | CHINA | ANGLO FERROUS | MIN.DE FERRO |
| N/T JENNY | 04/mai | 11:30 | 05/mai | 12:35 | 6.956,15 | FORTALEZA | BELÉM | TRANSPETRO | ÓLEO DIESEL |
| M/V TRANSTIME | 05/mai | 13:55 | 07/mai | 13:30 | 45.659,96 | ***** | BAHRAIN | ANGLO FERROUS | MIN.DE FERRO |
| M/V KAVO PLATANOS | 07/mai | 15:20 | 09/mai | 15:50 | 46.019,20 | ***** | CHINA | ANGLO FERROUS | MIN.DE FERRO |
| M/V CHRIS GR | 09/mai | 15:40 | 11/mai | 7:00 | 46.948,25 | ***** | BAHRAIN | ANGLO FERROUS | MIN.DE FERRO |
| N/T JENNY | 10/mai | 17:00 | 12/mai | 6:30 | 6.680,01 | BELÉM | SÃO LUIS | TRANSPETRO | ÓLEO DIESEL |
| M/V KOSMOS | 12/mai | 7:45 | 16/mai | 12:00 | 42.387,09 | ***** | BAHRAIN | ANGLO FERROUS | MIN.DE FERRO |
| M/V TEMPTATION | 16/mai | 12:55 | 18/mai | 13:10 | 44.109,33 | ***** | TURQUIA | ANGLO FERROUS | MIN.DE FERRO |
| N/T STRYMON | 18/mai | 12:45 | 20/mai | 13:45 | 6.688,83 | FORTALEZA | BELÉM | TRANSPETRO | ÓLEO DIESEL |
| M/V CASTA DIVA | 18/mai | 15:00 | 20/mai | 13:35 | 46.830,00 | ***** | CHINA | ANGLO FERROUS | MIN.DE FERRO |
| M/V NASCO PEARL | 20/mai | 13:50 | 22/mai | 15:20 | 46.186,00 | ***** | CHINA | ANGLO FERROUS | MIN.DE FERRO |
| M/V FRIEDA SELMER | 22/mai | 16:00 | 24/mai | 16:00 | 47.268,00 | ***** | CHINA | ANGLO FERROUS | MIN.DE FERRO |
| M/V JALMA TOPIC | 24/mai | 16:30 | 26/mai | 16:00 | 46.656,40 | ***** | CHINA | ANGLO FERROUS | MIN.DE FERRO |
| N/T JENNY | 25/mai | 18:00 | 27/mai | 6:00 | 6.832,05 | SÃO LUIZ | MANAUS | TRANSPETRO | ÓLEO DIESEL |

| | | | | | | | | | |
|-----------------------------------|--------|-------|--------|-------|-------------------|-----------|----------|---------------|--------------|
| M/V BRITANNIA | 26/mai | 16:30 | 28/mai | 16:10 | 44.739,70 | ***** | CHINA | ANGLO FERROUS | MIN.DE FERRO |
| M/V MARITIME EMERALD | 29/mai | 8:00 | 31/mai | 8:25 | 48.001,55 | ***** | CHINA | UNAMGEM | MIN.DE FERRO |
| TOTAL TONELAGEM EMBARCADA: | | | | | 624.217,52 | | | | |
| JUNHO | | | | | | | | | |
| M/V DYNAWAVE | 31/mai | 10:20 | 04/jun | 17:00 | 44.371,52 | ALEMANHA | TURQUIA | AMCEL | EUCALYPTUS |
| M/V JIA CHENG SHAN | 01/jun | 12:05 | 03/jun | 12:00 | 47.654,20 | ***** | CHINA | ANGLO FERROUS | MIN.DE FERRO |
| N/T LINDOIA | 01/jun | 12:00 | 03/jun | 13:00 | 6.739,41 | SÃO LUIZ | BELÉM | TRANSPETRO | ÓLEO DIESEL |
| M/V INFINITY | 03/jun | 13:00 | 05/jun | 15:40 | 45.090,50 | ***** | BAHRAIN | ANGLO FERROUS | MIN.DE FERRO |
| M/V GANG QIANG | 07/jun | 15:20 | 09/jun | 15:30 | 44.900,50 | ***** | CHINA | ANGLO FERROUS | MIN.DE FERRO |
| M/V MERYLEBONE | 09/jun | 17:45 | 12/jun | 6:30 | 44.466,19 | ***** | TURQUIA | ANGLO FERROUS | MIN.DE FERRO |
| N/T ARTEMIS | 10/jun | 7:50 | 12/jun | 10:30 | 6.649,88 | SÃO LUIZ | MANAUS | TRANSPETRO | ÓLEO DIESEL |
| M/V YACU TASKI | 11/jun | 7:00 | 13/jun | 8:00 | 0,00 | PERU | MANAUS | AMAZON LOG | CONTEINER |
| M/V MEDI CHENNAI | 12/jun | 8:15 | 14/jun | 9:50 | 46.932,01 | ***** | BAHRAIN | ANGLO FERROUS | MIN.DE FERRO |
| M/V NEWSEAS PEARL | 14/jun | 10:30 | 16/jun | 14:35 | 46.845,30 | ***** | CHINA | UNAMGEM | MIN.DE FERRO |
| N/T FLUMAR BRASIL | 18/jun | 13:00 | 20/jun | 16:00 | 6.637,05 | FORTALEZA | BELÉM | TRANSPETRO | ÓLEO DIESEL |
| M/V YANTIAN SEA | 19/jun | 14:45 | 21/jun | 15:40 | 42.840,30 | ***** | CHINA | ANGLO FERROUS | MIN.DE FERRO |
| M/V TARSUS | 21/jun | 16:10 | 24/jun | 15:10 | 44.802,70 | ***** | BAHRAIN | ANGLO FERROUS | MIN.DE FERRO |
| N/T ELKA DELOS | 22/jun | 17:45 | 26/jun | 6:15 | 8.515,11 | SÃO LUIS | SANTANA | TRANSPETRO | ÓLEO DIESEL |
| M/V IKAN SUJI | 24/jun | 16:30 | 26/jun | 9:30 | 47.302,98 | ***** | CHINA | ANGLO FERROUS | MIN.DE FERRO |
| M/V ZHONG XIANG | 24/jun | 17:50 | 30/jun | 10:00 | 22.081,10 | VITÓRIA | CHINA | ZAMAPÁ | FERRO |
| M/V ROSE BALSAM | 27/jun | 8:10 | 29/jun | 13:00 | 46.458,30 | ***** | CHINA | ANGLO FERROUS | MIN.DE FERRO |
| TOTAL TONELAGEM EMBARCADA: | | | | | 552.287,05 | | | | |
| JULHO | | | | | | | | | |
| M/V CHANG QIANG | 30/jun | 12:10 | 02/jul | 15:30 | 42.710,40 | ***** | CHINA | ANGLO FERROUS | MIN.DE FERRO |
| M/V AAL CHANGHAI | 30/jun | 10:50 | 05/jul | 14:50 | 27.000,30 | FORTALEZA | CHINA | ZAMAPÁ | FERRO |
| N/T LINDÓIA | 02/jul | 12:30 | 05/jul | 14:30 | 8.105,25 | BELEM-PA | BELEM-PA | TRANSPETRO | ÓLEO DIESEL |
| M/V HB BUELOW | 06/jul | 16:30 | 08/jul | 16:00 | 46.263,20 | ***** | CHINA | ANGLO FERROUS | MIN.DE FERRO |
| M/V OCEAN MORNING | 08/jul | 17:50 | 11/jul | 6:45 | 45.877,41 | ***** | TRINIDAD | ANGLO FERROUS | MIN.DE FERRO |
| M/V TU QIANG | 11/jul | 10:30 | 13/jul | 9:30 | 43.682,32 | ***** | TRINIDAD | ANGLO FERROUS | MIN.DE FERRO |
| N/T ITAITUBA | 12/jul | 8:35 | 15/jul | 9:45 | 8.436,14 | SÃO LUIZ | BELEM-PA | TRANSPETRO | ÓLEO DIESEL |
| M/V PANOCEANIS | 13/jul | 10:00 | 15/jul | 11:50 | 45.887,09 | ***** | CHINA | ANGLO FERROUS | MIN.DE FERRO |
| M/V BEIJING VENTURE | 15/jul | 12:00 | 17/jul | 12:40 | 44.869,60 | ***** | TRINIDAD | ANGLO FERROUS | MIN.DE FERRO |
| M/V ELPIDA GR | 17/jul | 13:10 | 19/jul | 13:45 | 46.649,07 | ***** | BAHRAIN | ANGLO FERROUS | MIN.DE FERRO |
| N/T ITAMONTE | 20/jul | 15:20 | 28/jul | 8:20 | 10.485,56 | SÃO LUIZ | BELEM-PA | TRANSPETRO | ÓLEO DIESEL |
| M/V MEDI NAGASAKI | 22/jul | 15:00 | 26/jul | 7:00 | 46.380,50 | ***** | BAHRAIN | ANGLO FERROUS | MIN.DE FERRO |
| M/V SLUISGRACHT | 23/jul | 17:00 | 25/jul | 6:30 | 4.150,00 | MUNGUBA | ESPANHA | AMAZON LOG | CELULOSE |
| M/V PRETTY LADY | 27/jul | 8:30 | 29/jul | 11:00 | 44.645,27 | ***** | TRINIDAD | ANGLO FERROUS | MIN.DE FERRO |
| M/V AVIONA | 29/jul | 13:45 | 31/jul | 13:10 | 45.935,63 | ***** | BAHRAIN | ANGLO FERROUS | MIN.DE FERRO |
| TOTAL TONELAGEM EMBARCADA: | | | | | 511.077,74 | | | | |
| AGOSTO | | | | | | | | | |

| | | | | | | | | | |
|-----------------------------------|--------|-------|--------|-------|-------------------|--------------|----------|---------------|--------------|
| M/V OCEAN MORNING | 31/jul | 13:45 | 02/ago | 13:30 | 45.993,50 | ***** | BAHRAIN | ANGLO FERROUS | MIN.DE FERRO |
| N/T SERGIO B. DE HOLANDA | 31/jul | 13:40 | 02/ago | 13:40 | 6.900,00 | FORTALEZA-CE | BELEM-PA | TRANSPETRO | ÓLEO DIESEL |
| M/V CHANG QIANG | 02/ago | 14:10 | 04/ago | 14:20 | 42.739,00 | ***** | TRINIDAD | ANGLO FERROUS | MIN.DE FERRO |
| M/V PORT ESTORIL | 04/ago | 16:30 | 06/ago | 16:30 | 39.503,00 | ***** | BREMEN | UNAMGEM | MIN.DE FERRO |
| M/V TU QIANG | 06/ago | 17:00 | 08/ago | 12:30 | 43.484,00 | ***** | TRINIDAD | ANGLO FERROUS | MIN.DE FERRO |
| M/V SPAR CORONA | 06/ago | 17:30 | 11/ago | 8:45 | 46.701,00 | GARBON | CHINA | ZAMAPÁ | FERRO |
| N/T TORM AALBORG | 07/ago | 17:30 | 05/jul | 14:30 | 8.105,25 | BELEM-PA | BELEM-PA | TRANSPETRO | ÓLEO DIESEL |
| M/V NADJA | 13/ago | 10:50 | 14/ago | 10:50 | 0,00 | BELÉM | SURINAME | AMAZON LOG | CONTAINER |
| M/V BEIJING VENTURE | 13/ago | 11:00 | 16/ago | 14:20 | 45.189,25 | ***** | TRINIDAD | ANGLO FERROUS | MIN.DE FERRO |
| M/V PRETTY LADY | 16/ago | 15:00 | 18/ago | 16:30 | 42.458,88 | ***** | TRINIDAD | ANGLO FERROUS | MIN.DE FERRO |
| N/T BRITISH SERENITY | 16/ago | 17:45 | 19/ago | 15:45 | 6.996,29 | SÃO LUIZ | BELEM-PA | TRANSPETRO | ÓLEO DIESEL |
| M/V DYNAMOGRACHT | 19/ago | 15:45 | 20/ago | 15:45 | 4.100,00 | MUNGUBA | ESPANHA | AMAZON LOG | CELULOSE |
| M/V MERIDIAN | 14/ago | 12:00 | 21/ago | 16:00 | 43.053,62 | JAPÃO | JAPÃO | AMCEL | EUCALYPTUS |
| M/V OCEAN MORNING | 19/ago | 16:20 | 21/ago | 14:40 | 46.049,20 | ***** | TRINIDAD | ANGLO FERROUS | MIN.DE FERRO |
| M/V CHANG QIANG | 21/ago | 17:30 | 23/ago | 16:20 | 39.293,15 | ***** | CHINA | ANGLO FERROUS | MIN.DE FERRO |
| M/V VIL BALTIC | 23/ago | 17:00 | 25/ago | 7:20 | 46.512,30 | ***** | TRINIDAD | UNAMGEM | MIN.DE FERRO |
| M/V DESERT OASIS | 25/ago | 8:40 | 27/ago | 10:45 | 45.900,00 | ***** | TURKISH | ANGLO FERROUS | MIN.DE FERRO |
| M/V ASIA SUN | 27/ago | 10:45 | 28/ago | 10:45 | 36,00 | BELÉM-PA | SURINAME | AMAZON LOG | CONTAINER |
| N/T JENNY | 25/ago | 8:20 | 30/ago | 12:20 | 12.517,57 | BAHIA | BELÉM | TRANSPETRO | ÓLEO DIESEL |
| M/V K. JASPER | 27/ago | 11:00 | 29/ago | 11:20 | 46.190,00 | ***** | TRINIDAD | ANGLO FERROUS | MIN.DE FERRO |
| M/V CONTI FLINT | 29/ago | 11:50 | 31/ago | 11:45 | 46.191,33 | ***** | TRINIDAD | ANGLO FERROUS | MIN.DE FERRO |
| TOTAL TONELAGEM EMBARCADA: | | | | | 657.913,34 | | | | |
| SETEMBRO | | | | | | | | | |
| M/V SEALUCK II | 31/ago | 13:45 | 02/set | 14:30 | 36.031,00 | ***** | TRINIDAD | ANGLO FERROUS | MIN.DE FERRO |
| M/V OCEAN MONING | 03/set | 15:30 | 05/set | 15:20 | 46.097,82 | ***** | TRINIDAD | ANGLO FERROUS | MIN.DE FERRO |
| M/V CHANG QIANG | 05/set | 17:30 | 07/set | 14:00 | 42.642,30 | ***** | TRINIDAD | ANGLO FERROUS | MIN.DE FERRO |
| N/T ITABUNA | 06/set | 18:00 | 09/set | 7:20 | 8.558,68 | SÃO LUIZ | BELÉM | TRANSPETRO | ÓLEO DIESEL |
| M/V ZELA OLDENDORFF | 07/set | 18:15 | 09/set | 9:30 | 44.965,70 | ***** | TRINIDAD | ANGLO FERROUS | MIN.DE FERRO |
| M/V K JASPER | 10/set | 8:30 | 12/set | 10:05 | 38.822,25 | ***** | TRINIDAD | ANGLO FERROUS | MIN.DE FERRO |
| M/V CONTI FLIT | 12/set | 12:30 | 14/set | 11:15 | 46.008,07 | ***** | TRINIDAD | ANGLO FERROUS | MIN.DE FERRO |
| M/V OZGE AKSOY | 14/set | 13:30 | 16/set | 13:05 | 42.153,20 | ***** | CHINA | UNAMGEM | MIN.DE FERRO |
| N/T STENA PROVENCE | 15/set | 14:20 | 16/set | 13:20 | 4.734,61 | SÃO LUIZ | BELÉM | TRANSPETRO | ÓLEO DIESEL |
| M/V CABOT AVIVA | 15/set | 15:30 | 20/set | 15:30 | 30.248,00 | VENEZUELA | CHINA | VILA NOVA | CROMITA |
| M/V SEALUCK II | 16/set | 14:25 | 18/set | 12:59 | 46.502,53 | ***** | TRINIDAD | ANGLO FERROUS | MIN.DE FERRO |
| M/V ASIA SUN | 17/set | 14:50 | 18/set | 14:50 | 19,00 | BELÉM-PA | SANTARÉM | AMAZON LOG | CONTAINER |
| M/V OCEAN MONING | 18/set | 14:45 | 20/set | 15:20 | 46.550,17 | ***** | TRINIDAD | ANGLO FERROUS | MIN.DE FERRO |
| M/V CHANG QIANG | 20/set | 16:00 | 22/set | 10:10 | 41.462,60 | ***** | TRINIDAD | ANGLO FERROUS | MIN.DE FERRO |
| N/T ITABUNA | 21/set | 19:00 | 23/set | 6:30 | 6.894,51 | SÃO LUIZ | BELÉM | TRANSPETRO | ÓLEO DIESEL |
| M/V ZELA OLDENDORFF | 22/set | 18:00 | 25/set | 16:45 | 43.892,70 | ***** | TRINIDAD | ANGLO FERROUS | MIN.DE FERRO |
| N/T FSL AMBURG | 26/set | 12:10 | 28/set | 11:30 | 6.718,95 | SÃO LUIZ | BELÉM | TRANSPETRO | ÓLEO DIESEL |

| | | | | | | | | | | |
|-----------------------------------|--------|-------|--------|-------|-------------------|-------|-----------|---------------|--------------|-------------|
| M/V DESERT GLORY | 25/set | 10:00 | 27/set | 7:00 | 45.800,50 | ***** | TURQUIA | ANGLO FERROUS | MIN.DE FERRO | |
| M/V K JASPER | 27/set | 12:30 | 29/set | 17:50 | 45.518,21 | ***** | TRINIDAD | ANGLO FERROUS | MIN.DE FERRO | |
| M/V NADJA | 30/set | 15:30 | 01/out | 15:30 | 14,00 | ***** | BELÉM-PA | SANTARÉM | AMAZON LOG | CONTAINER |
| TOTAL TONELAGEM EMBARCADA: | | | | | 623.634,80 | | | | | |
| OUTUBRO | | | | | | | | | | |
| M/V DYNAWAVE | 27/set | 13:00 | 04/out | 15:00 | 37.030,19 | ***** | PANAMÁ | TURQUIA | AMCEL | EUCALYPTUS |
| M/V CONTI FLIT | 29/set | 13:30 | 01/out | 14:00 | 46.000,42 | ***** | TRINIDAD | ANGLO FERROUS | MIN.DE FERRO | |
| M/V SEALUCK II | 01/out | 14:30 | 03/out | 7:10 | 36.203,00 | ***** | TRINIDAD | ANGLO FERROUS | MIN.DE FERRO | |
| M/V SPAARNEGRACHT | 01/out | 15:40 | 03/out | 16:40 | 5.900,00 | ***** | MUNGUBA | ESPANHA | AMAZON LOG | CELULOSE |
| M/V OCEAN MORNING | 03/out | 18:30 | 05/out | 18:00 | 45.982,30 | ***** | TRINIDAD | ANGLO FERROUS | MIN.DE FERRO | |
| N/T FSL AMBURG | 03/out | 17:00 | 05/out | 17:00 | 6.746,39 | ***** | SÃO LUIZ | BELÉM | TRANSPETRO | ÓLEO DIESEL |
| M/V MICHAEL S | 05/out | 18:20 | 08/out | 7:00 | 45.014,30 | ***** | ROTTERDAM | UNAMGEM | MIN.DE FERRO | |
| M/V ZELA OLDENDORFF | 08/out | 07:50 | 10/out | 10:00 | 45.517,15 | ***** | TRINIDAD | ANGLO FERROUS | MIN.DE FERRO | |
| M/V MISTIC STRIKER | 10/out | 10:45 | 12/out | 6:40 | 46.530,46 | ***** | TRINIDAD | ANGLO FERROUS | MIN.DE FERRO | |
| M/V TAI HUNTER | 08/out | 07:00 | 15/out | 13:30 | 46.295,30 | ***** | PANAMÁ | CHINA | ZAMAPÁ | FERRO |
| M/V K. JASPER | 12/out | 12:20 | 14/out | 9:00 | 46.326,17 | ***** | TRINIDAD | ANGLO FERROUS | MIN.DE FERRO | |
| N/T VERIGE | 12/out | 16:45 | 20/out | 16:45 | 9.253,66 | ***** | SÃO LUIZ | BELÉM | TRANSPETRO | ÓLEO DIESEL |
| M/V CONTI FLIT | 14/out | 11:30 | 16/out | 13:00 | 46.679,22 | ***** | TRINIDAD | ANGLO FERROUS | MIN.DE FERRO | |
| M/V SEALUCK II | 16/out | 13:55 | 18/out | 08:50 | 44.998,02 | ***** | TRINIDAD | ANGLO FERROUS | MIN.DE FERRO | |
| M/V ASIA SUN | 18/out | 16:45 | 19/out | 16:45 | 12,00 | ***** | BELÉM-PA | SANTARÉM | AMAZON LOG | CONTAINER |
| M/V OCEAN MONING | 16/out | 14:58 | 20/out | 09:50 | 45.004,51 | ***** | TRINIDAD | ANGLO FERROUS | MIN.DE FERRO | |
| M/V YUTAI BREEZE | 20/out | 17:50 | 22/out | 6:50 | 43.990,00 | ***** | TRINIDAD | ANGLO FERROUS | MIN.DE FERRO | |
| M/V ZELA OLDENDORFF | 22/out | 07:10 | 24/out | 07:00 | 43.974,10 | ***** | TRINIDAD | ANGLO FERROUS | MIN.DE FERRO | |
| M/V STELAR MARIS | 24/out | 9:15 | 26/out | 6:30 | 46.520,00 | ***** | TRINIDAD | UNAMGEM | MIN.DE FERRO | |
| N/T ITAMONTE | 20/out | 18:50 | 28/out | 11:50 | 5.246,81 | ***** | SÃO LUIZ | BELÉM | TRANSPETRO | ÓLEO DIESEL |
| M/V MISTIC STRIKER | 26/out | 12:40 | 28/out | 7:00 | 44.314,17 | ***** | TRINIDAD | ANGLO FERROUS | MIN.DE FERRO | |
| M/V K JASPER | 28/out | 12:00 | 30/out | 09:00 | 44.032,64 | ***** | TRINIDAD | ANGLO FERROUS | MIN.DE FERRO | |
| TOTAL TONELAGEM EMBARCADA: | | | | | 781.570,81 | | | | | |
| NOVEMBRO | | | | | | | | | | |
| N/T TORM AALBORG | 28/out | 12:25 | 05/nov | 18:00 | 9.846,42 | ***** | SÃO LUIZ | MANAUS | TRANSPETRO | ÓLEO DIESEL |
| M/V CONTI FLIT | 30/out | 14:20 | 01/nov | 10:00 | 44.354,65 | ***** | TRINIDAD | ANGLO FERROUS | MIN.DE FERRO | |
| M/V HANJIN SETO | 01/nov | 11:00 | 03/nov | 15:30 | 43.944,40 | ***** | TRINIDAD | ANGLO FERROUS | MIN.DE FERRO | |
| M/V YUTAI BREEZE | 03/nov | 16:00 | 05/nov | 09:00 | 44.316,20 | ***** | TRINIDAD | ANGLO FERROUS | MIN.DE FERRO | |
| M/V NADJA | 05/nov | 17:50 | 06/nov | 6:50 | 44,00 | ***** | BELÉM-PA | SANTARÉM | AMAZON LOG | CONTAINER |
| M/V ZELA OLDENDORFF | 05/nov | 16:00 | 07/nov | 09:00 | 43.898,00 | ***** | TRINIDAD | ANGLO FERROUS | MIN.DE FERRO | |
| M/V E. R. BRISTOL | 07/nov | 7:40 | 09/nov | 6:00 | 43.996,00 | ***** | TRINIDAD | ANGLO FERROUS | MIN.DE FERRO | |
| N/T ITABUNA | 07/nov | 08:00 | 20/nov | 07:00 | 20.368,38 | ***** | SÃO LUIZ | SÃO LUIZ | TRANSPETRO | ÓLEO DIESEL |
| M/V EROL L. | 08/nov | 08:40 | 14/nov | 16:40 | 44.720,00 | ***** | LIBERIA | CHINA | ZAMAPÁ | FERRO |
| M/V MISTIC STRIKER | 09/nov | 08:40 | 11/nov | 09:30 | 43.999,96 | ***** | TRINIDAD | ANGLO FERROUS | MIN.DE FERRO | |
| M/V MAGDA P. | 11/nov | 10:00 | 13/nov | 9:15 | 45.167,00 | ***** | TRINIDAD | ANGLO FERROUS | MIN.DE FERRO | |

| | | | | | | | | | |
|-----------------------------------|--------|-------|--------|-------|---------------------|-------------|-----------|---------------|--------------|
| M/V CONTI FLINT | 13/nov | 11:50 | 15/nov | 09:35 | 43.247,78 | ***** | TRINIDAD | ANGLO FERROUS | MIN.DE FERRO |
| M/V HANJIN SETO | 15/nov | 15:20 | 17/nov | 16:00 | 44.012,68 | ***** | TRINIDAD | ANGLO FERROUS | MIN.DE FERRO |
| M/V KARTERIA | 17/nov | 17:40 | 19/nov | 09:15 | 44.728,46 | ***** | TRINIDAD | ANGLO FERROUS | MIN.DE FERRO |
| M/V ZELA OLDENDORFF | 19/nov | 16:30 | 21/nov | 9:45 | 43.799,40 | ***** | TRINIDAD | ANGLO FERROUS | MIN.DE FERRO |
| M/V EMMAGRACHT | 21/nov | 8:00 | 23/nov | 8:00 | 1.012,92 | MUNGUBA | ESPANHA | AMAZON LOG | CELULOSE |
| M/V DYNAWAVE | 21/nov | 8:00 | 29/nov | 15:30 | 33.938,36 | PANAMÁ | TURQUIA | AMCEL | EUCALYPTUS |
| M/V SC SONOMA | 22/nov | 09:10 | 24/nov | 10:00 | 46.167,40 | ***** | TRINIDAD | UNAMGEM | MIN.DE FERRO |
| M/V UNIVERSAL BREMEN | 24/nov | 11:40 | 26/nov | 7:35 | 43.870,47 | ***** | TRINIDAD | ANGLO FERROUS | MIN.DE FERRO |
| M/V MANDARIN TRADER | 26/nov | 13:00 | 28/nov | 06:20 | 43.774,44 | ***** | TRINIDAD | ANGLO FERROUS | MIN.DE FERRO |
| M/V ANATOLI | 28/nov | 15:40 | 29/nov | 7:30 | 43.499,17 | ***** | TRINIDAD | ANGLO FERROUS | MIN.DE FERRO |
| TOTAL TONELAGEM EMBARCADA: | | | | | 772.706,09 | | | | |
| DEZEMBRO | | | | | | | | | |
| N/T FSL SINGAPURA | 23/nov | 10:20 | 03/dez | 16:20 | 16.534,36 | FORTALEZA | MANUS | TRANSPETRO | ÓLEO DIESEL |
| M/V CONTI FLINT | 30/nov | 15:40 | 02/dez | 13:55 | 44.122,11 | ***** | TRINIDAD | ANGLO FERROUS | MIN.DE FERRO |
| M/V EEMSGRACHT | 30/nov | 15:30 | 02/dez | 15:30 | 3.700,00 | MUNGUBA | ESPANHA | AMAZON LOG | CELULOSE |
| M/V ANNA OLDENDORFF | 02/dez | 16:40 | 04/dez | 10:20 | 43.994,90 | ***** | TRINIDAD | ANGLO FERROUS | MIN.DE FERRO |
| M/V KARTERIA | 04/dez | 17:00 | 06/dez | 6:15 | 43.906,98 | ***** | TRINIDAD | ANGLO FERROUS | MIN.DE FERRO |
| N/T WAWASAN CELESTE | 04:12 | 18:30 | 07/dez | 07:30 | 4.749,87 | SÃO LUIZ | MANAUS | TRANSPETRO | ÓLEO DIESEL |
| M/V ZELA OLDENDORFF | 06/dez | 6:50 | 08/dez | 6:15 | 43.840,97 | ***** | TRINIDAD | ANGLO FERROUS | MIN.DE FERRO |
| M/V OCEAN QUEEN | 03/dez | 16:00 | 08/dez | 08:00 | 44.457,10 | SENEGAL | CHINA | ZAMAPÁ | FERRO |
| M/V NADJA | 03/dez | 17:00 | 04/dez | 15:00 | 22,00 | BELÉM-PA | QUADALUPE | AMAZON LOG | CONTAINER |
| M/V EMMAGRACHT | 08/dez | 9:30 | 09/dez | 6:30 | 2.600,00 | MUNGUBA | HOLANDESA | AMAZON LOG | CELULOSE |
| M/V GEMINI PIONNER | 08/dez | 11:00 | 10/dez | 8:00 | 45.868,00 | ***** | CHINA | UNAMGEM | MIN.DE FERRO |
| M/V MANDARIN TRADER | 10/dez | 10:55 | 12/dez | 08:50 | 44.625,90 | ***** | TRINIDAD | ANGLO FERROUS | MIN.DE FERRO |
| M/V ANATOLI | 12/dez | 11:50 | 14/dez | 8:15 | 43.655,07 | ***** | TRINIDAD | ANGLO FERROUS | MIN.DE FERRO |
| M/V CONTI FLINT | 14/dez | 16:35 | 16/dez | 10:30 | 44.445,40 | ***** | TRINIDAD | ANGLO FERROUS | MIN.DE FERRO |
| M/V ANNA OLDENDORFF | 16/dez | 16:50 | 18/dez | 14:20 | 44.305,49 | ***** | TRINIDAD | ANGLO FERROUS | MIN.DE FERRO |
| M/V NAVIOS KYPROS | 18/dez | 16:50 | 20/dez | 07:10 | 47.266,72 | ***** | TRINIDAD | UNAMGEM | MIN.DE FERRO |
| N/T ENERGY PROTECTOR | 20/dez | 7:15 | 21/dez | 8:15 | 5.893,52 | SÃO LUIZ | MANAUS | TRANSPETRO | ÓLEO DIESEL |
| M/V ZELA OLDENDORFF | 20/dez | 08:20 | 21/dez | 15:15 | 43.989,79 | ***** | TRINIDAD | ANGLO FERROUS | MIN.DE FERRO |
| M/V MANDARIN TRADER | 24/dez | 12:45 | 26/dez | 11:50 | 44.001,80 | ***** | TRINIDAD | ANGLO FERROUS | MIN.DE FERRO |
| M/V SKOMVAER | 26/dez | 12:00 | 28/dez | 12:50 | 43.260,81 | ***** | TRINIDAD | ANGLO FERROUS | MIN.DE FERRO |
| M/V ANATOLI | 28/dez | 13:30 | 30/dez | 11:00 | 43.771,90 | ***** | TRINIDAD | ANGLO FERROUS | MIN.DE FERRO |
| N/T ITAJUBÁ | 12/dez | 13:30 | 29/dez | 14:00 | 26.087,74 | RIO DEJAN. | SÃO LUIZ | TRANSPETRO | ÓLEO DIESEL |
| M/V PETKUM | 29/dez | 14:40 | 30/dez | 14:40 | 44,00 | V. DO CONDE | TRINIDAD | AMAZON LOG | CONTAINER |
| M/V MARIA | 26/dez | 14:00 | 31/dez | 15:00 | 44.550,00 | ITAQUI | CHINA | ZAMAPÁ | FERRO |
| M/V CONTI FLIT | 30/dez | 13:30 | 01/jan | 11:00 | 45.299,95 | ***** | TRINIDAD | ANGLO FERROUS | MIN.DE FERRO |
| TOTAL TONELAGEM EMBARCADA: | | | | | 814.994,38 | | | | |
| TOTAL TONELAGEM ANO: | | | | | 7.549.376,55 | | | | |

8.3. Operação de contêineres no ano de 2012

| QTD | Importador | Entrada | Saída | Quantidade / dias | Peso em Kg | Valor em R\$ | Tamanho | Teus | Volume | Contêiner | Valor Armazenagem |
|----------------|---------------------|------------|------------|-------------------|------------|--------------|---------|------|--------|---------------|-------------------|
| JANEIRO | | | | | | | | | | | |
| 1 | Y.YAMADA | 01/11/2011 | 03/01/2012 | 64 | 22.365 | 44.634,00 | 40 | 2 | 1.120 | GLDU 094416-7 | 2.705,91 |
| 1 | Y.YAMADA | 11/11/2011 | 03/01/2012 | 54 | 24.690 | 64.740,00 | 40 | 2 | 1.270 | TRLU 567952-4 | 4.327,94 |
| 1 | M A SILVA E SILVA | 02/12/2011 | 18/01/2012 | 48 | 13.029 | 105.849,00 | 40 | 2 | 1.320 | CMAU 578165-7 | 5.554,27 |
| 1 | BERNACOM | 07/12/2011 | 24/01/2012 | 49 | 27.000 | 22.811,00 | 20 | 1 | 22 | TCKU 178815-6 | 2.231,61 |
| 1 | TABATINGA FREE SHOP | 16/12/2011 | 11/01/2012 | 27 | 4.088 | 54.846,67 | 20 | 1 | 397 | TGHU 332382-7 | 2.484,09 |
| 1 | ANDRÉ ALCOLUMBRE | 19/12/2011 | 10/01/2012 | 23 | 11.865 | 102.796,00 | 40 | 2 | 562 | CAXU 901346-6 | 2.078,36 |
| 1 | TOP INTERNACIONAL | 31/12/2011 | 23/01/2012 | 24 | 1.451 | 186.930,00 | 20 | 1 | 93 | TCLU 299292-1 | 4.059,02 |
| 1 | C F X | 03/01/2012 | 13/01/2012 | 11 | 17.135 | 67.781,50 | 20 | 1 | 117 | BMOU 208474-3 | 1.080,91 |
| 1 | C F X | 03/01/2012 | 13/01/2012 | 11 | 13.745 | 67.781,50 | 20 | 1 | 116 | ECMU 2073791 | 1.080,91 |
| 1 | COMPULSERVICE | 03/01/2012 | 13/01/2012 | 11 | 7.848 | 138.329,00 | 40 | 2 | 528 | GESU 462023-6 | 1.433,64 |
| 1 | ANDRÉ ALCOLUMBRE | 03/01/2012 | 12/01/2012 | 10 | 11.788 | 164.211,57 | 40 | 2 | 710 | MOTU 022582-4 | 1.563,06 |
| 1 | ANDRÉ ALCOLUMBRE | 03/01/2012 | 12/01/2012 | 10 | 13.380 | 97.529,98 | 40 | 2 | 1.247 | MOTU 048373-1 | 1.229,65 |
| 1 | AMAZONAS IMPORTADOS | 07/01/2012 | 17/01/2012 | 11 | 22.135 | 76.848,00 | 40 | 2 | 1.045 | CMAU 523354-5 | 1.126,24 |
| 1 | AMAZONAS IMPORTADOS | 07/01/2012 | 17/01/2012 | 11 | 25.182 | 67.466,00 | 40 | 2 | 1.164 | TGHU 770544-8 | 1.079,33 |
| 1 | AMAZONAS IMPORTADOS | 07/01/2012 | 17/01/2012 | 11 | 18.180 | 105.420,00 | 40 | 2 | 1.028 | CMAU 561825-4 | 1.269,10 |
| 1 | AMAZONAS IMPORTADOS | 07/01/2012 | 17/01/2012 | 11 | 8.873 | 173.142,00 | 40 | 2 | 607 | INKU 263111-5 | 1.607,71 |
| 1 | AMAZONAS IMPORTADOS | 07/01/2012 | 17/01/2012 | 11 | 9.161 | 72.366,00 | 40 | 2 | 929 | CMAU 550336-3 | 1.103,83 |
| 1 | AMAZONAS IMPORTADOS | 07/01/2012 | 17/01/2012 | 11 | 4.449 | 96.114,00 | 20 | 1 | 264 | IPXU 329287-9 | 1.222,57 |
| 1 | ANDRÉ ALCOLUMBRE | 07/01/2012 | 12/01/2012 | 6 | 14.586 | 147.287,29 | 40 | 2 | 711 | TGHU 661858-6 | 1.478,44 |
| 1 | ANDRÉ ALCOLUMBRE | 07/01/2012 | 12/01/2012 | 6 | 6.614 | 46.009,48 | 40 | 2 | 1.011 | MOTU 672893-4 | 972,05 |
| 1 | CENTER KENNEDY | 07/01/2012 | 20/01/2012 | 14 | 3.273 | 47.286,00 | 40 | 2 | 365 | MOTU 673748-0 | 978,43 |
| 1 | CENTER KENNEDY | 07/01/2012 | 14/01/2012 | 8 | 6.373 | 65.294,00 | 40 | 2 | 357 | CMAU 587001-3 | 1.068,47 |
| 1 | CENTER KENNEDY | 07/01/2012 | 14/01/2012 | 8 | 7.295 | 49.320,00 | 40 | 2 | 558 | ECMU 982627-0 | 988,60 |
| 1 | CENTER KENNEDY | 07/01/2012 | 13/01/2012 | 7 | 9.640 | 95.754,00 | 40 | 2 | 661 | CMAU 558069-4 | 1.220,67 |
| 1 | CENTER KENNEDY | 07/01/2012 | 14/01/2012 | 8 | 5.402 | 60.949,00 | 40 | 2 | 226 | CMAU 422149-4 | 1.046,74 |
| 1 | AMAZONAS IMPORTADOS | 09/01/2012 | 17/01/2012 | 9 | 16.633 | 192.750,00 | 40 | 2 | 1.026 | MEDU 814522-0 | 1.705,75 |
| 1 | AMAZONAS IMPORTADOS | 09/01/2012 | 20/01/2012 | 12 | 25.800 | 21.382,67 | 20 | 1 | 860 | MSCU 621520-8 | 848,91 |
| 1 | AMAZONAS IMPORTADOS | 09/01/2012 | 20/01/2012 | 12 | 25.800 | 21.382,67 | 20 | 1 | 860 | MSCU 395534-5 | 848,91 |
| 1 | AMAZONAS IMPORTADOS | 09/01/2012 | 20/01/2012 | 12 | 25.800 | 21.382,67 | 20 | 1 | 860 | MSCU 693795-7 | 848,91 |
| 1 | AMAZONAS IMPORTADOS | 09/01/2012 | 20/01/2012 | 12 | 25.800 | 21.382,67 | 20 | 1 | 860 | CLHU 290985-0 | 848,91 |
| 1 | AMAZONAS IMPORTADOS | 09/01/2012 | 20/01/2012 | 12 | 25.800 | 21.382,67 | 20 | 1 | 860 | MEDU 141265-9 | 848,91 |
| 1 | AMAZONAS IMPORTADOS | 09/01/2012 | 20/01/2012 | 12 | 25.800 | 21.382,67 | 20 | 1 | 860 | MEDU 190676-0 | 848,91 |
| 1 | A.S IMPORTADORA | 09/01/2012 | 13/01/2012 | 5 | 8.487 | 120.488,00 | 20 | 1 | 1.277 | MSCU 699393-0 | 1.344,44 |

| | | | | | | | | | | | |
|------------------|-----------------------|------------|------------|------------|-------------------|-------------------------|----|-----------|---------------|---------------|------------------|
| 1 | C.F.X | 09/01/2012 | 13/01/2012 | 5 | 17.520 | 86.585,20 | 40 | 2 | 24 | CMAU 401476-9 | 1.216,93 |
| 1 | C.F.X | 09/01/2012 | 13/01/2012 | 5 | 19.180 | 86.585,20 | 40 | 2 | 21 | CMAU 560641-7 | 1.216,93 |
| 1 | C.F.X | 09/01/2012 | 13/01/2012 | 5 | 19.180 | 86.585,20 | 40 | 2 | 21 | INKU 632724-5 | 1.216,93 |
| 1 | C.F.X | 09/01/2012 | 13/01/2012 | 5 | 4.648 | 86.585,20 | 40 | 2 | 21 | TGHU 872869-0 | 1.216,93 |
| 1 | C.F.X | 09/01/2012 | 13/01/2012 | 5 | 17.520 | 86.585,20 | 40 | 2 | 21 | UESU 473393-5 | 1.216,93 |
| 1 | R & G COMERCIAL | 09/01/2012 | 18/01/2012 | 10 | 5.291 | 124.342,35 | 20 | 1 | 1.121 | TGHU 135653-9 | 1.364,00 |
| 1 | AMAZONAS IMPORTADOS | 13/01/2012 | 20/01/2012 | 8 | 10.011 | 127.647,00 | 40 | 2 | 551 | MSCU 965400-9 | 4.180,24 |
| 1 | AMAZONAS IMPORTADOS | 13/01/2012 | 20/01/2012 | 8 | 12.674 | 163.558,00 | 40 | 2 | 1.483 | INKU 666276-8 | 1.559,79 |
| 1 | GT IMPORTADORA | 13/01/2012 | 23/01/2012 | 11 | 12.950 | 81.171,00 | 40 | 2 | 677 | MEDU 711053-2 | 1.147,85 |
| 1 | 246 IMPORTADORA | 13/01/2012 | 19/01/2012 | 7 | 10.308 | 39.437,00 | 40 | 2 | 608 | MSCU 724589-2 | 939,18 |
| 1 | TOP INTERNACIONAL | 13/01/2012 | 26/01/2012 | 14 | 1.549 | 58.240,00 | 20 | 1 | 9 | XINU 120879-3 | 2.523,20 |
| 1 | TOP INTERNACIONAL | 13/01/2012 | 26/01/2012 | 14 | 3.714 | 194.463,00 | 20 | 1 | 16 | ECMU 157898-4 | 3.204,31 |
| 1 | ANDRÉ ALCOLUMBRE | 16/01/2012 | 18/01/2012 | 3 | 9.621 | 111.069,00 | 40 | 2 | 683 | ECMU 917948-7 | 1.297,34 |
| 1 | ANDRÉ ALCOLUMBRE | 16/01/2012 | 18/01/2012 | 3 | 12.867 | 148.185,00 | 40 | 2 | 1.439 | TCLU 531702-2 | 1.482,93 |
| 1 | TABATINGA FREE SHOP | 16/01/2012 | 26/01/2012 | 11 | 3.148 | 90.644,00 | 40 | 2 | 581 | CMAU 817157-6 | 1.895,22 |
| 48 | TOTAL | | | 665 | 649.647,61 | R\$ 4.234.712,36 | | 80 | 31.167 | - | 78.813,91 |
| FEVEREIRO | | | | | | | | | | | |
| 1 | JOZIANE COELHO GUEDES | 28/03/2011 | 01/02/2012 | 311 | 5.500 | 10.300,00 | 20 | 1 | 220 | 202038 | 4.614,35 |
| 1 | AMAZONAS IMPORTADOS | 13/01/2012 | 01/02/2012 | 20 | 8.156 | 46.207,00 | 40 | 2 | 564 | MSCU 794909-9 | 1.157,86 |
| 1 | AMAZONAS IMPORTADOS | 13/01/2012 | 01/02/2012 | 20 | 8.273 | 42.051,00 | 40 | 2 | 685 | INKU 662931-1 | 1.120,46 |
| 1 | TOP INTERNACIONAL | 13/01/2012 | 01/02/2012 | 20 | 11.041 | 600.950,00 | 40 | 2 | 211 | FSCU 421887-5 | 7.451,50 |
| 1 | TABATINGA FREE SHOP | 20/01/2012 | 15/02/2012 | 27 | 3.500 | 69.549,00 | 20 | 1 | 357 | CMAU 153104-8 | 2.624,33 |
| 1 | TABATINGA FREE SHOP | 27/01/2012 | 10/02/2012 | 15 | 10.600 | 133.811,00 | 20 | 1 | 2.104 | ECMU 203798-4 | 2.111,06 |
| 1 | AMCEL | 03/02/2012 | 08/02/2012 | 6 | 13.154 | 80.385,00 | 40 | 2 | 12 | TRIU 044769-2 | 1.143,93 |
| 1 | ANDRÉ ALCOLUMBRE | 07/02/2012 | 27/02/2012 | 21 | 13.380 | 78.978,00 | 40 | 2 | 1.338 | TGHU 621297-2 | 1.610,76 |
| 1 | C.F.X | 07/02/2012 | 22/02/2012 | 16 | 26.576 | 11.796,67 | 20 | 1 | 880 | DRYU 205751-7 | 812,78 |
| 1 | C.F.X | 07/02/2012 | 22/02/2012 | 16 | 26.576 | 11.796,67 | 20 | 1 | 880 | ECMU 191894-0 | 812,78 |
| 1 | C.F.X | 07/02/2012 | 22/02/2012 | 16 | 26.576 | 11.796,67 | 20 | 1 | 880 | CMAU 129551-2 | 812,78 |
| 1 | C.F.X | 07/02/2012 | 22/02/2012 | 16 | 26.576 | 11.796,67 | 20 | 1 | 880 | TEMU 286330-4 | 812,78 |
| 1 | C.F.X | 07/02/2012 | 22/02/2012 | 16 | 26.576 | 11.796,67 | 20 | 1 | 880 | CMAU 179299-3 | 812,78 |
| 1 | C.F.X | 07/02/2012 | 22/02/2012 | 16 | 26.576 | 11.796,67 | 20 | 1 | 880 | DVUR 137406-0 | 812,78 |
| 1 | C.F.X | 07/02/2012 | 22/02/2012 | 16 | 26.576 | 11.796,67 | 20 | 1 | 880 | ECMU 111442-7 | 812,78 |
| 1 | C.F.X | 07/02/2012 | 22/02/2012 | 16 | 26.576 | 11.796,67 | 20 | 1 | 880 | ECMU 129189-1 | 812,78 |
| 1 | C.F.X | 07/02/2012 | 22/02/2012 | 16 | 26.576 | 11.796,67 | 20 | 1 | 880 | ECMU 134686-5 | 812,78 |
| 1 | C.F.X | 07/02/2012 | 22/02/2012 | 16 | 26.576 | 11.796,67 | 20 | 1 | 880 | CMAU 209261-2 | 812,78 |
| 1 | AMAZONAS IMPORTADOS | 11/02/2012 | 16/02/2012 | 6 | 8.648 | 107.773,00 | 40 | 2 | 579 | INKU 666442-0 | 1.280,86 |
| 1 | AMAZONAS IMPORTADOS | 11/02/2012 | 16/02/2012 | 6 | 8.351 | 65.351,00 | 40 | 2 | 564 | MEDU 845693-6 | 1.068,76 |
| 1 | GT IMPORTADORA | 11/02/2012 | 23/02/2012 | 13 | 18.000 | 101.214,00 | 40 | 2 | 804 | MSCU 966487-7 | 1.248,07 |
| 1 | GT IMPORTADORA | 11/02/2012 | 16/02/2012 | 6 | 19.000 | 104.642,00 | 40 | 2 | 801 | INKU 653684-1 | 1.265,21 |
| 1 | GT IMPORTADORA | 11/02/2012 | 16/02/2012 | 6 | 20.500 | 87.070,00 | 40 | 2 | 792 | TCLU 531049-7 | 1.177,35 |

| | | | | | | | | | | | |
|--------------|-----------------------|------------|------------|------------|------------------|---------------------|----|-----------|---------------|----------------|----------------------|
| 1 | AMAZONAS IMPORTADOS | 17/02/2012 | 27/02/2012 | 11 | 7.995 | 72.707,00 | 40 | 2 | 556 | CAXU 498843-8 | 1.105,53 |
| 1 | GT IMPORTADORA | 17/02/2012 | 29/02/2012 | 13 | 12.500 | 83.445,00 | 40 | 2 | 591 | TCNU 761826-0 | 1.159,23 |
| 1 | C.F.X | 22/02/2012 | 25/02/2012 | 4 | 17.217 | 88.736,00 | 40 | 2 | 28 | ECMU 926682-7 | 1.185,68 |
| 1 | C.F.X | 22/02/2012 | 25/02/2012 | 4 | 17.217 | 88.736,00 | 40 | 2 | 28 | TCKU 954643-6 | 1.185,68 |
| 1 | C.F.X | 22/02/2012 | 25/02/2012 | 4 | 17.217 | 88.736,00 | 40 | 2 | 28 | TGHU 632554-6 | 1.185,68 |
| 28 | TOTAL | | | 673 | 486.008,2 | 2.068.607,70 | | 43 | 19.062 | | 41.824,10 |
| MARÇO | | | | | | | | | | | |
| 1 | BENOLIEL | 11/02/2012 | 07/03/2012 | 26 | 5.300 | 77.975,50 | 40 | 2 | 1 | TGHU 869960-6 | 1.639,61 |
| 1 | BENOLIEL | 11/02/2012 | 07/03/2012 | 26 | 5.300 | 77.975,50 | 40 | 2 | 1 | MEDU 860262-4 | 1.639,61 |
| | ELETRONORTE | 13/02/2012 | 01/03/2012 | 18 | 1.712 | 1.205.308,07 | | | 2 | CARRETA | 42.185,78 |
| 1 | AMAZONAS IMPORTADOS | 17/02/2012 | 01/03/2012 | 14 | 10.964 | 25.424,38 | 20 | 1 | 544 | MEDU 397205-6 | 869,12 |
| 1 | AMAZONAS IMPORTADOS | 17/02/2012 | 01/03/2012 | 14 | 12.822 | 25.424,38 | 20 | 1 | 544 | TCKU 319002-9 | 869,12 |
| 1 | AMAZONAS IMPORTADOS | 17/02/2012 | 01/03/2012 | 14 | 5.710 | 54.337,00 | 40 | 2 | 787 | CLHU 835105-0 | 1.013,68 |
| 1 | AMAZONAS IMPORTADOS | 17/02/2012 | 01/03/2012 | 14 | 11.200 | 71.625,00 | 40 | 2 | 607 | CARU 976893-4 | 1.890,12 |
| 1 | GT IMPORTADORA | 17/02/2012 | 05/03/2012 | 18 | 7.500 | 55.856,00 | 40 | 2 | 409 | TCNU 818216-5 | 1.188,85 |
| 1 | LGPLAN | 17/02/2012 | 05/03/2012 | 18 | 16.500 | 23.069,00 | 20 | 1 | 693 | TGHU 191256-1 | 1.902,24 |
| 1 | LGPLAN | 17/02/2012 | 05/03/2012 | 18 | 16.600 | 21.018,00 | 20 | 1 | 640 | MSCU 671838-9 | 1.866,33 |
| 1 | TELHAS METÁLICAS | 29/02/2012 | 06/03/2012 | 7 | 5.000 | 55.378,00 | 40 | 2 | 8 | INBU 525943-6 | 1.435,89 |
| 1 | TELHAS METÁLICAS | 29/02/2012 | 06/03/2012 | 7 | 10.000 | 55.378,00 | 40 | 2 | 8 | INBU 534332-0 | 1.435,89 |
| 1 | C.F.X | 29/02/2012 | 09/03/2012 | 10 | 17.200 | 113.603,00 | 20 | 1 | 5 | AMZU 139307-7 | 1.310,02 |
| 1 | C.F.X | 29/02/2012 | 09/03/2012 | 10 | 17.200 | 113.603,00 | 20 | 1 | 4 | SCZU 812426-8 | 1.310,02 |
| 1 | C.F.X | 29/02/2012 | 09/03/2012 | 10 | 17.200 | 113.603,00 | 20 | 1 | 4 | AMFU 142062-9 | 1.310,02 |
| 1 | C.F.X | 29/02/2012 | 09/03/2012 | 10 | 11.650 | 113.603,00 | 20 | 1 | 4 | DVRU 148709-3 | 1.310,02 |
| 1 | AL MACHADO | 29/02/2012 | 23/03/2012 | 24 | 26.290 | 20.481,00 | 20 | 1 | 11 | CARU 216043-3 | 1.028,73 |
| 1 | AL MACHADO | 29/02/2012 | 23/03/2012 | 24 | 26.290 | 20.517,00 | 20 | 1 | 11 | MEDU 372839-5 | 1.029,23 |
| 1 | AL MACHADO | 29/02/2012 | 23/03/2012 | 24 | 23.400 | 18.222,00 | 20 | 1 | 10 | MEDU 352076-0 | 997,10 |
| 1 | AMAZONAS IMPORTADOS | 29/02/2012 | 07/03/2012 | 8 | 13.273 | 116.320,00 | 40 | 2 | 910 | MOTU 048847-7 | 1.323,60 |
| 1 | ANDRÉ ALCOLUMBRE | 29/02/2012 | 06/03/2012 | 7 | 13.589 | 170.472,00 | 40 | 2 | 946 | TCLU 555976-7 | 1.594,36 |
| 20 | TOTAL | | | 998 | 274.700,2 | 2.549.192,83 | | 29 | 6.149 | | R\$ 69.149,34 |
| ABRIL | | | | | | | | | | | |
| 1 | PPG IMPORT. E EXPORT. | 15/09/2011 | 12/04/2012 | 211 | 18.300 | 194.887,00 | 20 | 1 | 4 | TOLU 8105574-0 | 39.864,36 |
| 1 | G E J LTDA | 07/12/2011 | 13/04/2012 | 129 | 4.700 | 85.834,00 | 20 | 1 | 122 | DFSU 204715-0 | 10.956,21 |
| 1 | TOP INTERNACIONAL | 02/03/2012 | 04/04/2012 | 34 | 2.085 | 127.248,00 | 20 | 1 | 16 | IPXU 339602-4 | 4.495,96 |
| 1 | AMAZONAS IMPORTADOS | 31/03/2012 | 10/04/2012 | 11 | 12.350 | 157.850,00 | 40 | 2 | 948 | FSCU 655224-3 | 2.321,25 |
| 1 | AMAZONAS IMPORTADOS | 31/03/2012 | 17/04/2012 | 18 | 11.681 | 68.713,00 | 40 | 2 | 1.205 | TCNU 710715-1 | 2.081,70 |
| 1 | ANDRÉ ALCOLUMBRE | 31/03/2012 | 09/04/2012 | 10 | 9.670 | 55.090,00 | 40 | 2 | 1.257 | MSCU 812275-8 | 1.707,45 |
| 1 | ANDRÉ ALCOLUMBRE | 31/03/2012 | 09/04/2012 | 10 | 10.065 | 62.436,00 | 40 | 2 | 2.550 | MSCU 912971-5 | 1.744,18 |
| 1 | ANDRÉ ALCOLUMBRE | 31/03/2012 | 09/04/2012 | 10 | 9.947 | 153.183,00 | 40 | 2 | 1.026 | TCLU 580105-8 | 2.197,91 |
| 1 | ANDRÉ ALCOLUMBRE | 31/03/2012 | 19/04/2012 | 20 | 13.671 | 87.791,00 | 40 | 2 | 1.128 | MOTU 065017-1 | 2.309,91 |
| 1 | ANDRÉ ALCOLUMBRE | 31/03/2012 | 09/04/2012 | 10 | 15.250 | 111.291,00 | 40 | 2 | 1.805 | MOTU 033404-4 | 1.988,46 |

| | | | | | | | | | | | |
|-------------|---------------------|------------|------------|------------|------------------|---------------------|----|-----------|---------------|---------------|-----------------------|
| 1 | A.S IMPORTADORA | 31/03/2012 | 04/04/2012 | 5 | 20.993 | 159.660,73 | 40 | 2 | 1.518 | MOTU 044995-3 | 2.330,30 |
| 1 | TOM IMPORTADORA | 03/04/2012 | 22/04/2012 | 20 | 11.276 | 106.295,00 | 40 | 2 | 1.193 | MOTU 050886-6 | 2.488,66 |
| 1 | TOM IMPORTADORA | 03/04/2012 | 23/04/2012 | 21 | 15.349 | 132.906,00 | 40 | 2 | 1.430 | TGHU 885802-0 | 2.861,06 |
| 1 | ANDRÉ ALCOLUMBRE | 03/04/2012 | 12/04/2012 | 10 | 8.163 | 85.166,00 | 40 | 2 | 757 | MSCU 842552-2 | 1.857,83 |
| 1 | LGPLAN | 03/04/2012 | 12/04/2012 | 10 | 19.000 | 50.883,00 | 40 | 2 | 817 | MSCU 896888-0 | 1.786,41 |
| 1 | GT IMPORTADORA | 03/04/2012 | 11/04/2012 | 9 | 19.000 | 104.455,00 | 40 | 2 | 917 | MSCU 942002-1 | 2.054,27 |
| 1 | CENTER KENNEDY | 03/04/2012 | 18/04/2012 | 16 | 9.451 | 55.741,00 | 40 | 2 | 240 | GESU 612309-6 | 1.810,71 |
| 1 | AMAZONAS IMPORTADOS | 03/04/2012 | 19/04/2012 | 17 | 11.256 | 109.154,00 | 40 | 2 | 809 | MEDU 888421-4 | 3.123,39 |
| 1 | AMAZONAS IMPORTADOS | 03/04/2012 | 19/04/2012 | 17 | 11.396 | 109.154,00 | 40 | 2 | 809 | INKU 645778-4 | 3.123,39 |
| 1 | AMAZONAS IMPORTADOS | 03/04/2012 | 16/04/2012 | 14 | 10.336 | 62.225,00 | 40 | 2 | 960 | MEDU 816144-7 | 1.843,12 |
| 1 | AMAZONAS IMPORTADOS | 03/04/2012 | 20/04/2012 | 18 | 18.469 | 154.699,00 | 40 | 2 | 1.194 | TCLU 822133-0 | 3.314,89 |
| 1 | ANDRÉ ALCOLUMBRE | 09/04/2012 | 13/04/2012 | 5 | | 62.522,00 | 40 | 2 | 1.200 | MEDU 873482-6 | 1.744,61 |
| 1 | ANTONIA JURIQUE | 09/04/2012 | 27/04/2012 | 19 | 23.086 | 76.050,00 | 40 | 2 | 1.216 | MSCU 356258-5 | 1.350,40 |
| 1 | A.S IMPORTADORA | 09/04/2012 | 12/04/2012 | 4 | 16.035 | 17.886,00 | 40 | 2 | 1.172 | TCLU 837237-9 | 3.126,28 |
| 1 | AMAZONAS IMPORTADOS | 09/04/2012 | 16/04/2012 | 8 | 13.386 | 251.789,24 | 40 | 2 | 1.325 | MEDU 861235-0 | 2.790,95 |
| 1 | AMAZONAS IMPORTADOS | 09/04/2012 | 16/04/2012 | 8 | 13.467 | 244.567,82 | 40 | 2 | 1.083 | MEDU 823312-5 | 2.754,84 |
| 1 | AMAZONAS IMPORTADOS | 09/04/2012 | 16/04/2012 | 8 | 9.725 | 9.724,64 | 40 | 2 | 866 | MEDU 837605-0 | 2.380,39 |
| 1 | ANDRÉ ALCOLUMBRE | 15/04/2012 | 19/04/2012 | 5 | 14.384 | 271.239,00 | 40 | 2 | 1.145 | MEDU 715691-3 | 2.788,19 |
| 1 | ANDRÉ ALCOLUMBRE | 15/04/2012 | 24/04/2012 | 10 | 11.577 | 121.176,00 | 40 | 2 | 1.177 | CMAU 417594-8 | 2.037,88 |
| 1 | AL MACHADO | 15/04/2012 | 25/04/2012 | 11 | 23.490 | 16.884,00 | 20 | 1 | 11 | MSCU 374653-5 | 826,42 |
| 1 | AL MACHADO | 15/04/2012 | 25/04/2012 | 11 | 22.233 | 15.597,50 | 20 | 1 | 11 | MEDU 229521-7 | 819,93 |
| 1 | AL MACHADO | 15/04/2012 | 25/04/2012 | 11 | 22.233 | 15.597,50 | 20 | 1 | 11 | MSCU 244427-4 | 819,93 |
| 1 | CENTER KENNEDY | 15/04/2012 | 19/04/2012 | 5 | 3.797 | 166.357,00 | 20 | 1 | 632 | GLDU 353009-4 | 1.573,79 |
| 1 | CENTER KENNEDY | 15/04/2012 | 19/04/2012 | 5 | 8.895 | 166.357,00 | 40 | 2 | 632 | MSCU 839404-1 | 1.573,79 |
| 1 | COMPULSERVICE | 15/04/2012 | | | 7.505 | 184.069,00 | 40 | 2 | 602 | GESU 669358-7 | 2.452,35 |
| 1 | G.T IMPORTADORA | 15/04/2012 | 19/04/2012 | 5 | 14.887 | 86.952,00 | 40 | 2 | 1.125 | MOTU 581426-2 | 1.966,76 |
| 1 | AMAZONAS IMPORTADOS | 18/04/2012 | 27/04/2012 | 10 | 10.392 | 82.571,00 | 40 | 2 | 957 | MEDU 820445-1 | 2.644,85 |
| 1 | AMAZONAS IMPORTADOS | 18/04/2012 | 27/04/2012 | 10 | 11.560 | 83.816,00 | 40 | 2 | 581 | MSCU 870540-0 | 2.651,08 |
| 1 | ANDRÉ ALCOLUMBRE | 18/04/2012 | 27/04/2012 | 10 | 11.400 | 63.040,00 | 40 | 2 | 1.200 | MEDU 804794-3 | 1.747,20 |
| 1 | ANDRÉ ALCOLUMBRE | 18/04/2012 | 27/04/2012 | 10 | 11.400 | 63.852,00 | 40 | 2 | 1.200 | SCZU 396237-6 | 1.751,26 |
| 40 | TOTAL | | | 775 | 511.858,0 | 4.234.709,43 | | 73 | 36.851 | | R\$ 134.062,32 |
| MAIO | | | | | | | | | | | |
| 1 | AMAZONAS IMPORTADOS | 03/04/2012 | 10/05/2012 | 38 | 19.520 | 45.587,00 | 20 | 1 | 480 | MEDU 342336-0 | 6.308,45 |
| 1 | AMAZONAS IMPORTADOS | 03/04/2012 | 10/05/2012 | 38 | 22.005 | 75.704,00 | 40 | 2 | 679 | GLDU 061009-3 | 2.861,70 |
| 1 | AMAZONAS IMPORTADOS | 03/04/2012 | 08/05/2012 | 36 | 5.355 | 67.026,00 | 40 | 2 | 827 | MSCU 975988-5 | 3.274,67 |
| 1 | AMAZONAS IMPORTADOS | 03/04/2012 | 08/05/2012 | 36 | 10.395 | 160.957,00 | 40 | 2 | 807 | GATU 858518-5 | 5.716,89 |
| 1 | CENTRAIS ELETRICAS | 03/04/2012 | 04/05/2012 | 32 | 27.922 | 2.829.711,03 | 40 | 2 | 30 | CARRETA | 62.253,64 |
| 1 | CENTRAIS ELETRICAS | 03/04/2012 | 04/05/2012 | 32 | 247 | 215.281,23 | 40 | 2 | 2 | CARRETA | 4.736,19 |
| 1 | TABATINGA | 15/04/2012 | 04/05/2012 | 20 | 2.722 | 212.295,00 | 20 | 1 | 357 | TCKU 288939-3 | 4.354,95 |
| 1 | TOM IMPORTADORA | 15/04/2012 | 02/05/2012 | 18 | 15.895 | 104.902,00 | 40 | 2 | | TGHU 889142-9 | 2.266,31 |

| | | | | | | | | | | | |
|---|---------------------|------------|------------|----|--------|------------|----|---|-------|---------------|-----------|
| 1 | AMAZONAS IMPORTADOS | 18/04/2012 | 03/05/2012 | 16 | 7.824 | 96.026,00 | 40 | 2 | 699 | MSCU 782515-0 | 2.012,13 |
| 1 | AMAZONAS IMPORTADOS | 18/04/2012 | 03/05/2012 | 16 | 11.010 | 202.616,00 | 40 | 2 | 862 | MSCU 866545-7 | 3.245,08 |
| 1 | AMAZONAS IMPORTADOS | 18/04/2012 | 27/04/2012 | 10 | 11.945 | 109.801,00 | 40 | 2 | 1.106 | MSCU 749233-6 | 2.781,01 |
| 1 | AMAZONAS IMPORTADOS | 18/04/2012 | 03/05/2012 | 16 | 9.511 | 110.519,00 | 40 | 2 | 712 | MSCU 819066-5 | 2.784,59 |
| 1 | AMAZONAS IMPORTADOS | 18/04/2012 | 08/05/2012 | 21 | 8.771 | 128.743,00 | 40 | 2 | 609 | MEDU 826997-7 | 2.948,17 |
| 1 | AMAZONAS IMPORTADOS | 18/04/2012 | 08/05/2012 | 21 | 11.400 | 64.500,00 | 40 | 2 | 1.200 | MSCU 793655-4 | 1.451,50 |
| 1 | AMAZONAS IMPORTADOS | 18/04/2012 | 03/05/2012 | 16 | 12.161 | 91.429,00 | 40 | 2 | 972 | INKU 669579-8 | 1.989,14 |
| 1 | AMAZONAS IMPORTADOS | 18/04/2012 | 03/05/2012 | 16 | 9.254 | 130.419,00 | 40 | 2 | 851 | TCNU 784656-8 | 2.884,10 |
| 1 | AMAZONAS IMPORTADOS | 18/04/2012 | 27/04/2012 | 10 | 9.745 | 111.192,00 | 40 | 2 | 692 | GLDU 072525-6 | 2.787,96 |
| 1 | ANDRÉ ALCOMLUMBRE | 18/04/2012 | 02/05/2012 | 15 | 11.400 | 64.437,00 | 40 | 2 | 1.200 | AMFU 884837-3 | 1.854,19 |
| 1 | ANDRÉ ALCOMLUMBRE | 18/04/2012 | 02/05/2012 | 15 | 11.400 | 64.437,00 | 40 | 2 | 1.200 | DFSU 650323-8 | 1.064,19 |
| 1 | ANDRÉ ALCOMLUMBRE | 18/04/2012 | 02/05/2012 | 15 | 11.400 | 64.437,00 | 40 | 2 | 1.200 | GLDU 075996-0 | 1.854,19 |
| 1 | ANDRÉ ALCOMLUMBRE | 18/04/2012 | 02/05/2012 | 15 | 11.400 | 64.437,00 | 40 | 2 | 1.200 | MEDU 853316-4 | 1.854,19 |
| 1 | TOM IMPORTADORA | 18/04/2012 | 04/05/2012 | 17 | 11.342 | 101.073,00 | 40 | 2 | 763 | TGHU 921855-7 | 2.239,51 |
| 1 | AMAZONAS IMPORTADOS | 21/04/2012 | 27/05/2012 | 37 | 13.480 | 453.848,00 | 40 | 2 | 895 | MSCU 465151-6 | 4.501,24 |
| 1 | AMAZONAS IMPORTADOS | 21/04/2012 | 03/05/2012 | 13 | 8.688 | 235.490,00 | 40 | 2 | 920 | TTNU 463852-1 | 3.409,45 |
| 1 | AMAZONAS IMPORTADOS | 21/04/2012 | 03/05/2012 | 13 | 10.841 | 125.659,00 | 40 | 2 | 991 | MSCU 900096-5 | 1.370,29 |
| 1 | AMAZONAS IMPORTADOS | 21/04/2012 | 08/05/2012 | 18 | 14.419 | 98.685,00 | 40 | 2 | 932 | MSCU 946579-3 | 1.531,48 |
| 1 | ANDRÉ ALCOMLUMBRE | 21/04/2012 | 02/05/2012 | 12 | 18.791 | 161.449,00 | 40 | 2 | 1.102 | FSCU 634667-0 | 2.329,25 |
| 1 | ANDRÉ ALCOMLUMBRE | 21/04/2012 | 02/05/2012 | 12 | 6.622 | 41.546,00 | 40 | 2 | 987 | MSCU 987463-6 | 949,73 |
| 1 | ANDRÉ ALCOMLUMBRE | 21/04/2012 | 02/05/2012 | 12 | 14.224 | 129.802,00 | 40 | 2 | 995 | MSCU 771243-0 | 1.391,01 |
| 1 | ANDRÉ ALCOMLUMBRE | 21/04/2012 | 11/05/2012 | 21 | 17.858 | 167.471,00 | 40 | 2 | 1.052 | MSCU 703249-6 | 3.374,19 |
| 1 | CENTER KENNEDY | 21/04/2012 | 03/05/2012 | 13 | 7.397 | 109.416,00 | 40 | 2 | 285 | MOTU 046669-4 | 2.079,08 |
| 1 | AMCEL | 24/04/2012 | 24/05/2012 | 31 | 6.205 | 286.062,60 | 40 | 2 | 53 | AMFU 500480-4 | 7.035,38 |
| 1 | AMCEL | 24/04/2012 | 24/05/2012 | 31 | 14.334 | 286.062,60 | 40 | 2 | 53 | ECMU 989563-0 | 7.035,38 |
| 1 | AMCEL | 24/04/2012 | 24/05/2012 | 31 | 3.094 | 286.062,60 | 40 | 2 | 53 | GESU 730262-4 | 7.035,38 |
| 1 | AMCEL | 24/04/2012 | 24/05/2012 | 31 | 3.783 | 286.062,60 | 40 | 2 | 53 | TCLU 701454-0 | 7.035,38 |
| 1 | AMCEL | 24/04/2012 | 24/05/2012 | 31 | 11.830 | 286.062,60 | 40 | 2 | 53 | TGHU 634441-7 | 7.035,38 |
| 1 | AMCEL | 24/04/2012 | 25/05/2012 | 32 | 7.035 | 503.864,44 | 40 | 2 | 205 | CMNU 500010-5 | 11.827,04 |
| 1 | AMCEL | 24/04/2012 | 25/05/2012 | 32 | 3.981 | 503.864,44 | 40 | 2 | 205 | CRTU 740110-8 | 11.827,04 |
| 1 | AMCEL | 24/04/2012 | 25/05/2012 | 32 | 5.003 | 503.864,44 | 40 | 2 | 205 | GCEU 860168-4 | 11.827,04 |
| 1 | AMCEL | 24/04/2012 | 25/05/2012 | 32 | 9.285 | 503.864,44 | 40 | 2 | 205 | TCLU 701349-8 | 11.827,04 |
| 1 | AMCEL | 24/04/2012 | 25/05/2012 | 32 | 12.721 | 503.864,44 | 40 | 2 | 205 | TCLU 703349-4 | 11.827,04 |
| 1 | AMCEL | 24/04/2012 | 25/05/2012 | 32 | 4.207 | 503.864,44 | 40 | 2 | 205 | TOLU 492642-9 | 11.827,04 |
| 1 | AMCEL | 24/04/2012 | 25/05/2012 | 32 | 8.289 | 503.864,44 | 40 | 2 | 205 | TOLU 496038-3 | 11.827,04 |
| 1 | AMCEL | 24/04/2012 | 25/05/2012 | 32 | 8.345 | 503.864,44 | 40 | 2 | 205 | TOLU 601257-2 | 11.827,04 |
| 1 | AMCEL | 24/04/2012 | 25/05/2012 | 32 | 8.051 | 503.864,44 | 40 | 2 | 205 | TRIU 048276-0 | 11.827,04 |
| 1 | AMCEL | 27/04/2012 | 25/05/2012 | 29 | 8.522 | 76.702,00 | 40 | 2 | 1 | AMFU 422534-9 | 2.199,34 |
| 1 | AMCEL | 27/04/2012 | 25/05/2012 | 29 | 9.599 | 449.293,00 | 40 | 2 | 4 | TOLU 876092-7 | 5.010,25 |
| 1 | AMCEL | 27/04/2012 | 25/05/2012 | 29 | 9.599 | 449.297,00 | 20 | 1 | 4 | OTAU 225369-2 | 5.010,25 |

| | | | | | | | | | | | |
|--------------|---------------------|------------|------------|-------------|------------------|----------------------|-------|------------|---------------|---------------|-----------------------|
| 1 | AMAZONAS IMPORTADOS | 02/05/2012 | 25/05/2012 | 24 | 11.461 | 266.057,00 | 40 | 2 | 767 | TGHU 661756-9 | 2.857,29 |
| 1 | ANDRÉ ALCOLUMBRE | 02/05/2012 | 15/05/2012 | 14 | 8.781 | 90.647,00 | 40 | 2 | 924 | MSCU 750416-5 | 1.985,23 |
| 1 | ANDRÉ ALCOLUMBRE | 02/05/2012 | 10/05/2012 | 9 | 17.013 | 276.119,00 | 40 | 2 | 1.341 | GLDU 739003-0 | 2.912,59 |
| 1 | AL MACHADO | 02/05/2012 | 09/05/2012 | 8 | 26.700 | 23.811,00 | 20 | 1 | 10 | MSCU 259444-3 | 861,05 |
| | AMCEL | 02/05/2012 | 25/05/2012 | 24 | 16.138 | 16.600,00 | | | 1 | CARGA SOLTA | 13.918,74 |
| 1 | AMCEL | 02/05/2012 | 25/05/2012 | 24 | 7.350 | 711.227,00 | 40 | 2 | 3 | TRIU 080851-6 | 10.699,18 |
| 1 | AMCEL | 02/05/2012 | 25/05/2012 | 24 | 7.465 | 711.227,00 | 40 | 2 | 3 | TOLU 897921-6 | 10.699,18 |
| 1 | AMCEL | 02/05/2012 | 25/05/2012 | 24 | 16.320 | 711.227,00 | 40 | 2 | 3 | AMFU 424138-1 | 10.699,18 |
| 1 | CENTER KENNEDY | 02/05/2012 | 09/05/2012 | 8 | 6.886 | 90.069,00 | 40 | 2 | 454 | FCIU 925783-3 | 1.982,35 |
| 1 | AZUL COMERCIO | 02/05/2012 | 29/05/2012 | 28 | 2.950 | 53.016,00 | 20 | 1 | 1 | JAYU 109137-5 | 2.396,28 |
| 1 | TOP INTERNACIONAL | 02/05/2012 | 15/05/2012 | 14 | 4.326 | 49.143,00 | 40 | 2 | 572 | CMAU 149379-7 | 2.477,72 |
| 1 | AMAZONAS IMPORTADOS | 08/05/2012 | 22/05/2012 | 15 | 19.703 | 235.049,00 | 40 | 2 | 1.375 | TGHU 866279-9 | 2.702,24 |
| 1 | CENTER KENNEDY | 08/05/2012 | 25/05/2012 | 18 | 4.010 | 53.461,00 | 20 | 1 | 298 | FCIU 457533-8 | 1.959,69 |
| 1 | TABATINGA | 08/05/2012 | 17/05/2012 | 10 | 5.693 | 425.270,00 | 40 | 2 | 81 | INBU 543071-8 | 4.558,35 |
| 61 | TOTAL | | | 1394 | 653.622,8 | 17.292.204,22 | | 116 | 32.559 | | R\$ 365.397,84 |
| JUNHO | | | | | | | | | | | |
| 1 | AMAZONAS IMPORTADOS | 18/04/2012 | 11/06/2012 | 55 | 15.551,00 | 149.162,00 | 40 | 2 | 918 | MSCU 790864-0 | 8.244,27 |
| 1 | AMAZONAS IMPORTADOS | 02/05/2012 | 01/06/2012 | 31 | 8.480 | 70.160,00 | 40 | 2 | 437 | TCLU 577455-9 | 2.215,36 |
| 1 | AMAZONAS IMPORTADOS | 02/05/2012 | 12/06/2012 | 42 | 18.339 | 244.564,00 | 40 | 2 | 1.391 | MSCU 753612-0 | 8.568,04 |
| 1 | AMAZONAS IMPORTADOS | 08/05/2012 | 04/06/2012 | 28 | 14.486 | 160.181,00 | 40 | 2 | 1.360 | MEDU 866614-6 | 4.415,26 |
| 1 | AMAZONAS IMPORTADOS | 15/05/2012 | 04/06/2012 | 21 | 10.249 | 251.637,00 | 40 | 2 | 458 | MOTU 022355-0 | 4.300,01 |
| 1 | TABATINGA | 15/05/2012 | 12/06/2012 | 29 | 5.142 | 52.928,00 | 20 | 1 | 319 | CMAU 159197-8 | 2.447,04 |
| 1 | AMCEL | 28/05/2012 | 18/06/2012 | 22 | 749 | 44.420,00 | 20 | 1 | 2 | CMAU 021478-0 | 1.230,62 |
| 1 | ANDRÉ ALCOLUMBRE | 08/05/2012 | 05/06/2012 | 29 | 9.681 | 235.520,00 | 40 | 2 | 653 | GLDU 085024-2 | 6.006,99 |
| 1 | G E J LTDA | 08/06/2012 | 18/06/2012 | 11 | 10.541 | 210.820,00 | 40 HC | 2 | 199 | DVRU 060155-5 | 1.269,05 |
| 1 | G E J LTDA | 08/06/2012 | 18/06/2012 | 11 | 10.541 | 210.820,00 | 40 HC | 2 | 200 | TGHU 904513-2 | 1.269,05 |
| 1 | AMAZONAS IMPORTADOS | 11/06/2012 | 18/06/2012 | 8 | 22.854 | 110.910,00 | 40 HC | 2 | 1.258 | TCLU 575809-6 | 1.296,55 |
| 1 | AMAZONAS IMPORTADOS | 11/06/2012 | 18/06/2012 | 8 | 22.854 | 110.910,00 | 40 HC | 2 | 1.258 | MEDU 800828-0 | 1.296,55 |
| 1 | AMAZONAS IMPORTADOS | 15/06/2012 | 26/06/2012 | 12 | 11.400 | 70.037,77 | 40 HC | 2 | 1.200 | GLDU 767858-3 | 1.092,19 |
| 1 | AMAZONAS IMPORTADOS | 15/06/2012 | 28/06/2012 | 14 | 11.400 | 69.936,31 | 40 HC | 2 | 1.200 | MSCU 946022-0 | 1.091,68 |
| 1 | AMCEL | 19/06/2012 | 27/06/2012 | 9 | 14.024 | 2.540.421,00 | 40 HC | 2 | 4 | DVRU 062482-2 | 2.859,02 |
| 1 | AMCEL | 19/06/2012 | 27/06/2012 | 9 | 17.463 | 2.540.421,00 | 40 OT | 2 | 4 | GCEU 857174-3 | 2.859,02 |
| 1 | AMCEL | 19/06/2012 | 27/06/2012 | 9 | 14.373 | 2.540.421,00 | 40 OT | 2 | 4 | GESU 730670-1 | 2.859,02 |
| 1 | AMCEL | 19/06/2012 | 27/06/2012 | 9 | 13.732 | 2.540.421,00 | 40 OT | 2 | 4 | TCLU 706258-0 | 2.859,02 |
| 1 | AMCEL | 19/06/2012 | 27/06/2012 | 9 | 15.283 | 2.540.421,00 | 40 OT | 2 | 4 | TRIU 043011-2 | 2.859,02 |
| 1 | AMCEL | 19/06/2012 | 27/06/2012 | 9 | 4.415 | 2.540.421,00 | 40 OT | 2 | 4 | TRIU 048852-0 | 2.859,02 |
| 1 | AMCEL | 19/06/2012 | 27/06/2012 | 9 | 22.226 | 1.271.643,00 | 20 FR | 1 | 1 | GCEU 400102-2 | 7.100,21 |
| 1 | AMCEL | 19/06/2012 | 27/06/2012 | 9 | 18.949 | 1.130.849,00 | 40 FR | 2 | 4 | TOLU 896784-8 | 6.396,25 |
| 1 | COMPULSERVICE | 19/06/2012 | 28/06/2012 | 10 | 7.091 | 194.928,00 | 40 HC | 2 | 573 | ECMU 956010-6 | 2.316,64 |
| 1 | AMAZONAS IMPORTADOS | 18/04/2012 | 11/06/2012 | 55 | 15.551,00 | 149.162,00 | 40 | 2 | 918 | MSCU 790864-0 | 8.244,27 |

| 24 | TOTAL | | | 458 | 315.373,9 | 19.981.114,08 | | 45 | 12.373 | | R\$ 85.954,15 |
|---------------|--------------------------|------------|------------|------------|------------------|---------------------|-------|-----------|---------------|---------------|----------------------|
| JULHO | | | | | | | | | | | |
| 1 | ANDRÉ ALCOLUMBRE | 15/06/2012 | 02/07/2012 | 18 | 13.537 | 114.586,00 | 40 | 2 | 577 | MSCU 982362-3 | 2.448,69 |
| 1 | ANDRÉ ALCOLUMBRE | 15/06/2012 | 02/07/2012 | 18 | 3.781 | 45.074,00 | 20 | 1 | 216 | XINU 114608-0 | 1.102,60 |
| | CENTRAIS ELETRICAS | 15/06/2012 | 02/07/2012 | 18 | 688 | | | | 4 | CARRETA | 3.756,91 |
| 1 | TOP INTERNACIONAL | 15/06/2012 | 03/07/2012 | 19 | 1.950 | 347.601,00 | 20 | 1 | 119 | TCLU 237653-0 | 5.270,41 |
| 1 | TABATINGA | 19/06/2012 | 11/07/2012 | 23 | 4.330 | 112.142,00 | 40 ST | 2 | 25 | TGHU 441162-4 | 2.989,84 |
| 1 | TOP INTERNACIONAL LTDA | 06/07/2012 | 20/07/2012 | 15 | 13.701,00 | 538.461,00 | 40 | 2 | 62 | ECMU 436344-4 | 4.224,30 |
| 1 | AMAZONAS IMPORTADOS LTDA | 09/07/2012 | 19/07/2012 | 11 | 6.952,00 | 188.781,00 | 20 | 2 | 515 | MSCU 337515-7 | 1.685,90 |
| 1 | AMAZONAS IMPORTADOS LTDA | 09/07/2012 | 16/07/2012 | 8 | 17.000,00 | 34.441,00 | 40 | 2 | 1.001 | MSCU 836926-5 | 914,20 |
| 1 | AMAZONAS IMPORTADOS LTDA | 09/07/2012 | 16/07/2012 | 8 | 20.500,00 | 99.523,00 | 40 | 2 | 1.372 | UESU 468123-5 | 1.239,62 |
| 1 | AMAZONAS IMPORTADOS LTDA | 09/07/2012 | 16/07/2012 | 8 | 16.500,00 | 89.512,00 | 40 | 2 | 924 | MEDU 811361-8 | 1.189,56 |
| 1 | TOP INTERNACIONAL LTDA | 09/07/2012 | 23/07/2012 | 15 | 3.909,00 | 421.210,00 | 20 | 2 | 18 | CMAU 122426-8 | 3.638,05 |
| 1 | TOP INTERNACIONAL LTDA | 09/07/2012 | 31/07/2012 | 23 | 10.056,00 | 780.128,00 | 40 | 2 | 102 | ECMU 441408-0 | 11.673,66 |
| 1 | IMPORTADORA GT LTDA | 09/07/2012 | 20/07/2012 | 12 | 16.054,00 | 43.090,00 | 20 | 2 | 685 | CAIU 273635-3 | 957,45 |
| 1 | IMPORTADORA GT LTDA | 09/07/2012 | 18/07/2012 | 10 | 9.269,00 | 148.627,00 | 40 | 2 | 598 | ECMU 973628-4 | 1.485,13 |
| 1 | ANDRE ALCOLUMBRE | 09/07/2012 | 16/07/2012 | 8 | 3.305,56 | 81.145,00 | 40 | 2 | 1.170 | TCNU 782557-0 | 1.152,72 |
| 1 | ANDRE ALCOLUMBRE | 09/07/2012 | 16/07/2012 | 8 | 12.840,00 | 85.855,00 | 40 | 2 | 1.720 | ECMU 916286-4 | 956,63 |
| 1 | ANDRE ALCOLUMBRE | 09/07/2012 | 16/07/2012 | 8 | 12.840,00 | 85.855,00 | 40 | 2 | 1.720 | TRLU 747179-8 | 956,63 |
| 1 | ANDRE ALCOLUMBRE | 09/07/2012 | 19/07/2012 | 11 | 10.565,00 | 161.836,00 | 40 | 2 | 678 | MEDU 862351-9 | 1.551,18 |
| 1 | AMAPA FLORESTAL CELULOSE | 13/07/2012 | 20/07/2012 | 8 | 31.844,40 | 286.488,13 | 40 | 2 | 3 | CRXU 740386-0 | 2.174,44 |
| 1 | AMAPA FLORESTAL CELULOSE | 13/07/2012 | 20/07/2012 | 8 | 31.844,40 | 286.488,13 | 40 | 2 | 3 | CRXU 742385-1 | 2.174,44 |
| 1 | AMAPA FLORESTAL CELULOSE | 13/07/2012 | 20/07/2012 | 8 | 31.844,40 | 286.488,13 | 40 | 2 | 2 | GESU 730442-1 | 2.174,44 |
| 1 | AMAPA FLORESTAL CELULOSE | 13/07/2012 | 20/07/2012 | 8 | 31.844,40 | 286.488,13 | 40 | 2 | 2 | SGCU 454174-2 | 2.174,44 |
| 1 | AMAPA FLORESTAL CELULOSE | 13/07/2012 | 20/07/2012 | 8 | 31.844,40 | 286.488,13 | 40 | 2 | 2 | TCLU 700317-0 | 2.174,44 |
| 1 | AMAPA FLORESTAL CELULOSE | 13/07/2012 | 20/07/2012 | 8 | 31.844,40 | 286.488,13 | 40 | 2 | 2 | TRLU 69519-1 | 2.174,44 |
| 1 | AMAPA FLORESTAL CELULOSE | 18/07/2012 | 01/08/2012 | 15 | 8.302,80 | 358.928,40 | 40 | 2 | 3 | TCLU 701758-0 | 2.536,64 |
| 1 | AMAPA FLORESTAL CELULOSE | 18/07/2012 | 01/08/2012 | 15 | 8.302,80 | 358.928,40 | 40 | 2 | 3 | GESU 730618-0 | 2.536,64 |
| 1 | AMAPA FLORESTAL CELULOSE | 18/07/2012 | 01/08/2012 | 15 | 8.302,80 | 358.928,40 | 40 | 2 | 3 | AMFU 501610-6 | 2.536,64 |
| 1 | AMAPA FLORESTAL CELULOSE | 18/07/2012 | 01/08/2012 | 15 | 8.302,80 | 358.928,40 | 40 | 2 | 3 | TCLU 703236-9 | 2.536,64 |
| 1 | AMAPA FLORESTAL CELULOSE | 18/07/2012 | 01/08/2012 | 15 | 8.302,80 | 358.928,40 | 40 | 2 | 5 | ECMU 906981-2 | 2.536,64 |
| 28 | TOTAL | | | 364 | 410.358,0 | 6.891.437,79 | | 54 | 11.537 | | R\$ 72.923,33 |
| AGOSTO | | | | | | | | | | | |
| 1 | CENTER KENNEDY | 18/07/2012 | 08/08/2012 | 22 | 6.120,00 | 61.712,19 | 40 | 2 | 308 | ECMU 906860-5 | 1.482,55 |
| 1 | CENTER KENNEDY | 18/07/2012 | 08/08/2012 | 22 | 9.258,00 | 71.583,00 | 40 | 2 | 335 | CMAU 425038-4 | 1.601,00 |
| 1 | SANTA RITA ENG LTDA | 18/07/2012 | 29/08/2012 | 43 | 1.370,00 | 91.157,00 | 20 | 1 | 27 | STMU 260940-6 | 4.495,18 |
| 1 | SANTA RITA ENG LTDA | 18/07/2012 | 29/08/2012 | 43 | 4.100,00 | 91.157,00 | 40 | 2 | 27 | ECMU 449101-8 | 4.495,18 |
| 1 | TOP INTERNACIONAL LTDA | 18/07/2012 | 08/08/2012 | 22 | 2.400,00 | 22.048,00 | 40 | 2 | 108 | ECMU 957233-9 | 4.087,76 |
| 1 | TOP INTERNACIONAL LTDA | 23/07/2012 | 24/08/2012 | 33 | 12.057,02 | 316.301,00 | 40 | 2 | 58 | CLHU 437192-7 | 8.716,93 |
| 1 | ANDRE ALCOLUMBRE | 23/07/2012 | 03/08/2012 | 12 | 17.403,00 | 12.046,00 | 40 | 2 | 1.209 | MSCU 995927-1 | 1.302,30 |

| | | | | | | | | | | | |
|---|--------------------------|------------|------------|----|-----------|------------|----|---|-------|---------------|----------|
| 1 | ANDRE ALCOLUMBRE | 23/07/2012 | 03/08/2012 | 12 | 12.119,15 | 114.613,00 | 40 | 2 | | MSCU 929389-0 | 1.213,06 |
| 1 | AMAZONAS IMPORTADOS LTDA | 23/07/2012 | 03/08/2012 | 12 | 9.000,00 | 86.124,00 | 40 | 2 | 335 | CAIU 883967-8 | 1.172,62 |
| 1 | AMAZONAS IMPORTADOS LTDA | 23/07/2012 | 09/08/2012 | 18 | 23.715,00 | 58.876,00 | 40 | 2 | 997 | CLHU 886244-6 | 1.036,38 |
| 1 | 246 IMPORTADORA | 23/07/2012 | 03/08/2012 | 12 | 11.400,00 | 43.599,00 | 40 | 2 | 1.200 | TGHU 869441-4 | 959,99 |
| 1 | TELHAS METÁLICAS | 25/07/2012 | 03/08/2012 | 10 | 21.015,00 | 60.465,00 | 20 | 1 | 5 | GLDU 301021-4 | 2.272,09 |
| 1 | TABATINGA FREE SHOP | 25/07/2012 | 14/08/2012 | 21 | 2.800,00 | 62.804,00 | 40 | 2 | 1.054 | TCNU 851996-0 | 1.740,84 |
| 1 | AMAPÁ FLORESTAL CELULOSE | 25/07/2012 | 08/08/2012 | 15 | 7.257,00 | 473.027,19 | 40 | 2 | 1 | TOLU 497246-6 | 2.715,14 |
| 1 | AMAPÁ FLORESTAL CELULOSE | 25/07/2012 | 01/08/2012 | 8 | 18.143,00 | 473.027,19 | 40 | 2 | 1 | TRIU 046266-0 | 2.715,14 |
| 1 | AMAPÁ FLORESTAL CELULOSE | 25/07/2012 | 08/08/2012 | 15 | 9.808,00 | 254.267,38 | 40 | 2 | 3 | AMFU 500180-5 | 1.621,34 |
| 1 | AMAPÁ FLORESTAL CELULOSE | 25/07/2012 | 08/08/2012 | 15 | 3.946,00 | 254.267,38 | 40 | 2 | 4 | AMZU 497547-2 | 1.621,34 |
| 1 | AMAPÁ FLORESTAL CELULOSE | 25/07/2012 | 08/08/2012 | 15 | 5.998,00 | 254.267,38 | 40 | 2 | 4 | BHCU 422112-7 | 1.621,34 |
| 1 | AMAPÁ FLORESTAL CELULOSE | 25/07/2012 | 08/08/2012 | 15 | 5.084,00 | 254.267,38 | 40 | 2 | 4 | TCLU 706224-0 | 1.621,34 |
| 1 | AMAPÁ FLORESTAL CELULOSE | 25/07/2012 | 08/08/2012 | 15 | 4.354,00 | 254.267,38 | 40 | 2 | 4 | TOLU 479647-5 | 1.621,34 |
| 1 | AMAPÁ FLORESTAL CELULOSE | 25/07/2012 | 08/08/2012 | 15 | 19.572,00 | 254.267,38 | 40 | 2 | 4 | TOLU 483805-6 | 1.621,34 |
| 1 | COMPULSERVICE | 25/07/2012 | 30/07/2012 | 6 | 7.234,00 | 231.719,00 | 40 | 2 | 160 | FCIU 931007-5 | 1.558,60 |
| 1 | ANDRÉ ALCOLUMBRE | 25/07/2012 | 08/08/2012 | 15 | 26.058,00 | 166.578,00 | 20 | 1 | 860 | CLHU 377867-2 | 2.932,89 |
| 1 | ANDRE ALCOLUMBRE | 25/07/2012 | 08/08/2012 | 15 | 26.058,00 | 16.658,00 | 20 | 1 | 860 | CMAU 020950-4 | 2.932,89 |
| 1 | ANDRE ALCOLUMBRE | 25/07/2012 | 08/08/2012 | 15 | 26.058,00 | 16.658,00 | 20 | 1 | 860 | CMAU 167532-2 | 2.932,89 |
| 1 | ANDRE ALCOLUMBRE | 25/07/2012 | 08/08/2012 | 15 | 26.058,00 | 16.658,00 | 20 | 1 | 860 | DVRU 156004-4 | 2.932,89 |
| 1 | ANDRE ALCOLUMBRE | 25/07/2012 | 08/08/2012 | 15 | 26.058,00 | 16.658,00 | 20 | 1 | 860 | TEMU 264741-3 | 2.932,89 |
| 1 | ANDRE ALCOLUMBRE | 25/07/2012 | 08/08/2012 | 15 | 26.058,00 | 16.658,00 | 20 | 1 | 860 | TGHU 275429-1 | 2.932,89 |
| 1 | TOM IMPORTADORA | 25/07/2012 | 03/08/2012 | 10 | 8.084,00 | 107.193,00 | 40 | 2 | 769 | CMAU 598739-7 | 885,96 |
| 1 | AMAZONAS IMPORTADOS LTDA | 31/07/2012 | 07/08/2012 | 8 | 8.155,00 | 310.845,00 | 40 | 2 | 533 | TRLU 567583-2 | 2.996,20 |
| 1 | AMAZONAS IMPORTADOS LTDA | 31/07/2012 | 07/08/2012 | 8 | 8.960,00 | 83.604,00 | 40 | 2 | 738 | TGHU 879842-4 | 1.860,02 |
| 1 | AMAZONAS IMPORTADOS LTDA | 31/07/2012 | 07/08/2012 | 8 | 15.521,00 | 247.853,00 | 40 | 2 | 1.232 | MEDU 804558-1 | 2.681,21 |
| 1 | CENTER KENNEDY | 31/07/2012 | 13/08/2012 | 14 | 11.248,00 | 111.713,84 | 40 | 2 | 495 | GLDU 722744-5 | 1.269,07 |
| 1 | CENTER KENNEDY | 31/07/2012 | 13/08/2012 | 14 | 13.700,00 | 111.713,84 | 40 | 2 | 495 | INKU 227436-3 | 1.269,07 |
| 1 | CENTER KENNEDY | 31/07/2012 | 13/08/2012 | 14 | 12.400,00 | 111.713,84 | 40 | 2 | 495 | MEDU 715307-2 | 1.269,07 |
| 1 | CENTER KENNEDY | 31/07/2012 | 13/08/2012 | 14 | 12.760,00 | 111.713,84 | 40 | 2 | 495 | MSCU 932329-5 | 1.269,07 |
| 1 | AMAZONAS IMPORTADOS LTDA | 07/08/2012 | 16/08/2012 | 10 | 18.516,00 | 243.337,19 | 40 | 2 | 1.148 | TGHU 784945-0 | 1.958,69 |
| 1 | AMAZONAS IMPORTADOS LTDA | 07/08/2012 | 16/08/2012 | 10 | 10.147,00 | 243.337,19 | 40 | 2 | 1.148 | CARU 997396-5 | 1.958,69 |
| 1 | AMAZONAS IMPORTADOS LTDA | 07/08/2012 | 16/08/2012 | 10 | 25.500,00 | 101.882,00 | 40 | 2 | 938 | MSCU 423082-0 | 1.251,41 |
| 1 | DECOPLAST LTDA | 07/08/2012 | 28/08/2012 | 22 | 8.459,00 | 39.128,00 | 20 | 1 | 406 | TRLU 929269-9 | 1.956,54 |
| 1 | TOP INTERNACIONAL | 13/08/2012 | 27/08/2012 | 15 | 12.763,00 | 972.616,00 | 40 | 2 | 39 | TRLU 6360640 | 5.913,08 |
| 1 | TOP INTERNACIONAL | 13/08/2012 | 29/08/2012 | 17 | 13.738,00 | 375.155,00 | 40 | 2 | 40 | ECMU 448616-1 | 3.676,09 |
| 1 | AMAZONAS | 14/08/2012 | 22/08/2012 | 9 | 5.336,00 | 73.732,00 | 40 | 2 | 460 | ECMU 919145-6 | 1.110,67 |
| 1 | AMAZONAS | 24/08/2012 | 30/08/2012 | 7 | 13.000,00 | 50.068,00 | 40 | 2 | 555 | MSCU 929733-9 | 992,34 |
| 1 | AMAZONAS | 24/08/2012 | 30/08/2012 | 7 | 17.000,00 | 70.097,00 | 40 | 2 | 929 | MSCU 983331-8 | 1.092,49 |
| 1 | ANDRE ALCOLUMBRE | 27/08/2012 | 31/08/2012 | 5 | 13.578,00 | 132.677,58 | 40 | 2 | 876 | CMAU 403319-9 | 1.013,39 |
| 1 | ANDRE ALCOLUMBRE | 27/08/2012 | 31/08/2012 | 5 | 13.078,00 | 108.437,00 | 40 | 2 | 923 | CMAU 589084-8 | 892,19 |

| 47 | TOTAL | 698 | 612.444,2 | 7.652.548,14 | 85 | 23.723 | R\$ 104.205,38 | | | | |
|-----------------|---------------------|------------|------------|--------------|-----------|--------------|----------------|---|-------|---------------|-----------|
| SETEMBRO | | | | | | | | | | | |
| 1 | LINHAS MACAPÁ | 11/06/2012 | 14/09/2012 | 96 | 19.709,00 | 61.136,20 | 20 | 1 | 1 | EMSU 382822-7 | 5.447,71 |
| 1 | LINHAS MACAPÁ | 11/06/2012 | 14/09/2012 | 96 | 19.709,00 | 61.136,20 | 20 | 1 | 1 | CLHU 237724-8 | 5.447,71 |
| 1 | LINHAS MACAPÁ | 11/06/2012 | 14/09/2012 | 96 | 18.782,00 | 61.136,20 | 20 | 1 | 1 | MLCU 289786-9 | 5.447,71 |
| 1 | LINHAS MACAPÁ | 11/06/2012 | 14/09/2012 | 96 | 18.782,00 | 61.136,20 | 20 | 1 | 1 | MLCU300311-5 | 5.447,71 |
| 1 | LINHAS MACAPÁ | 11/06/2012 | 14/09/2012 | 96 | 18.782,00 | 61.136,20 | 20 | 1 | 1 | TEXU 387763-0 | 5.447,71 |
| 1 | LINHAS MACAPÁ | 11/06/2012 | 14/09/2012 | 96 | 18.782,00 | 61.136,20 | 20 | 1 | 1 | TTNU 165667-1 | 5.447,71 |
| 1 | LINHAS MACAPÁ | 11/06/2012 | 14/09/2012 | 96 | 18.176,00 | 61.136,20 | 20 | 1 | 1 | CAXU 256679-4 | 5.447,71 |
| 1 | LINHAS MACAPÁ | 11/06/2012 | 14/09/2012 | 96 | 18.176,00 | 61.136,20 | 20 | 1 | 1 | TTNU 207150-5 | 5.447,71 |
| 1 | LINHAS MACAPÁ | 11/06/2012 | 14/09/2012 | 96 | 18.176,00 | 61.136,20 | 20 | 1 | 1 | TTNU 136514-6 | 5.447,71 |
| 1 | LINHAS MACAPÁ | 11/06/2012 | 14/09/2012 | 96 | 18.176,00 | 61.136,20 | 20 | 1 | 1 | TEXU 399860-6 | 5.447,71 |
| 1 | LINHAS MACAPÁ | 11/06/2012 | 14/09/2012 | 96 | 18.176,00 | 61.136,20 | 20 | 1 | 1 | SCZU 797251-8 | 5.447,71 |
| 1 | LINHAS MACAPÁ | 11/06/2012 | 14/09/2012 | 96 | 18.176,00 | 61.136,20 | 20 | 1 | 1 | TTNU 188943-6 | 5.447,71 |
| 1 | LINHAS MACAPÁ | 11/06/2012 | 14/09/2012 | 96 | 18.176,00 | 61.136,20 | 20 | 1 | 1 | EMSU 387502-6 | 5.447,71 |
| 1 | LINHAS MACAPÁ | 11/06/2012 | 14/09/2012 | 96 | 19.709,00 | 61.136,20 | 20 | 1 | 1 | TEXU 239675-4 | 5.447,71 |
| 1 | LINHAS MACAPÁ | 11/06/2012 | 14/09/2012 | 96 | 19.709,00 | 61.136,20 | 20 | 1 | 1 | TRLU 266994-4 | 5.447,71 |
| 1 | AZUL | 07/08/2012 | 11/08/2012 | 5 | 5.563,00 | 2.139,96 | 20 | 1 | 13 | DVRU 146901-6 | 6.791,91 |
| 1 | TABATINGA FREE SHOP | 13/08/2012 | 05/09/2012 | 24 | 4.440,00 | 1.077.699,00 | 40 | 2 | 1 | INKU 243114-3 | 17.215,40 |
| 1 | TABATINGA FREE SHOP | 27/08/2012 | 05/09/2012 | 10 | 12.114,00 | 42.933,00 | 20 | 1 | 820 | CMAU 154291-0 | 1.264,66 |
| 1 | ANDRE ALCOLUMBRE | 27/08/2012 | 04/09/2012 | 9 | 15.592,50 | 154.379,00 | 40 | 2 | 2.079 | CMAU 543512-4 | 1.121,90 |
| 1 | LGPLAN | 27/08/2012 | 31/08/2012 | 5 | 19.844,00 | 1.058,97 | 40 | 2 | 902 | CMAU 579281-5 | 1.624,46 |
| 1 | TOP INTERNACIONAL | 27/08/2012 | 01/09/2012 | 6 | 8.292,76 | 3.557,61 | 40 | 2 | 55 | CMAU 825428-5 | 3.540,33 |
| 1 | 246 IMPORTADORA | 27/08/2012 | 31/08/2012 | 5 | 18.307,00 | 27.811,00 | 20 | 1 | 983 | FCIU 440103-8 | 4.890,05 |
| 1 | CENTER KENNEDY | 27/08/2012 | 31/08/2012 | 5 | 6.156,00 | 440.430,00 | 40 | 2 | 1.871 | GESU 647186-7 | 2.902,15 |
| 1 | ANDRE ALCOLUMBRE | 27/08/2012 | 31/08/2012 | 5 | 12.585,00 | 162.691,00 | 40 | 2 | 807 | GLDU 764159-0 | 1.163,45 |
| 1 | TOP INTERNACIONAL | 27/08/2012 | 31/08/2012 | 5 | 1.783,88 | 131.286,00 | 20 | 1 | 25 | IPXU 388520-0 | 2.758,71 |
| 1 | ANDRE ALCOLUMBRE | 27/08/2012 | 31/08/2012 | 5 | 17.322,00 | 80.282,00 | 40 | 2 | 971 | TCLU 599124-0 | 751,41 |
| 1 | ANDRE ALCOLUMBRE | 27/08/2012 | 04/09/2012 | 9 | 11.400,00 | 74.432,00 | 40 | 2 | 1.200 | TGHU 952301-5 | 722,16 |
| 1 | ANDRE ALCOLUMBRE | 27/08/2012 | 04/09/2012 | 9 | 13.165,00 | 273.253,00 | 40 | 2 | 801 | TRLU 571658-8 | 1.716,27 |
| 1 | CENTER KENNEDY | 27/08/2012 | 31/08/2012 | 5 | 8.668,00 | 440.430,00 | 40 | 2 | 1.871 | TRLU 742663-3 | 2.902,15 |
| 1 | AMAZONAS | 01/09/2012 | 06/09/2012 | 6 | 9.390,00 | 56.056,00 | 40 | 2 | 626 | MEDU 846421-1 | 1.022,28 |
| 1 | AMAZONAS | 01/09/2012 | 05/09/2012 | 5 | 23.500,00 | 99.346,00 | 40 | 2 | 1.311 | CRXU 902926-1 | 1.238,73 |
| 1 | AMAZONAS | 01/09/2012 | 05/09/2012 | 5 | 2.907,00 | 28.998,00 | 40 | 2 | 612 | MSCU 246483-5 | 886,99 |
| 1 | AMAZONAS | 01/09/2012 | 05/09/2012 | 5 | 11.400,00 | 72.416,00 | 40 | 2 | 1.200 | TRLU 548132-8 | 1.104,08 |
| 1 | AMAZONAS | 01/09/2012 | 05/09/2012 | 5 | 11.400,00 | 72.416,00 | 40 | 2 | 1.200 | MSCU 959463-5 | 1.104,08 |
| 1 | 246 IMPORTADORA | 01/09/2012 | 05/09/2012 | 5 | 14.580,00 | 52.599,00 | 40 | 2 | 729 | CARU 962337-6 | 1.000,80 |
| 1 | 246 IMPORTADORA | 01/09/2012 | 05/09/2012 | 5 | 6.230,00 | 25.510,00 | 40 | 2 | 890 | MSCU 700638-9 | 865,35 |
| 1 | 246 IMPORTADORA | 01/09/2012 | 05/09/2012 | 5 | 12.950,00 | 104.265,00 | 40 | 2 | 518 | MSCU 859800-3 | 1.259,13 |
| 1 | 246 IMPORTADORA | 01/09/2012 | 05/09/2012 | 5 | 14.770,00 | 63.215,00 | 40 | 2 | 377 | GLDU 068736-7 | 1.053,87 |

| | | | | | | | | | | | |
|----------------|--------------------------|------------|------------|------------|------------------|---------------------|----|------------|---------------|---------------|-----------------------|
| 1 | 246 IMPORTADORA | 01/09/2012 | 05/09/2012 | 5 | 9.050,00 | 60.105,00 | 40 | 2 | 181 | GLDU 068375-7 | 1.038,32 |
| 1 | 246 IMPORTADORA | 01/09/2012 | 05/09/2012 | 5 | 6.270,00 | 27.605,00 | 40 | 2 | 570 | TCNU 710770-7 | 875,83 |
| 1 | AL MACHADO | 02/09/2012 | 18/09/2012 | 17 | 24.245,00 | 22.673,00 | 20 | 1 | 12 | MEDU 382501-3 | 1.801,42 |
| 1 | AL MACHADO | 02/09/2012 | 18/09/2012 | 17 | 24.245,00 | 22.673,00 | 20 | 1 | 12 | MSCU 626061-3 | 1.801,42 |
| 1 | AMAZONAS | 02/09/2012 | 06/09/2012 | 5 | 11.400,00 | 72.462,00 | 40 | 2 | 1.200 | FSCU 912244-1 | 1.104,31 |
| 1 | AMAZONAS | 02/09/2012 | 06/09/2012 | 5 | 11.400,00 | 72.462,00 | 40 | 2 | 1.200 | CARU 976557-6 | 1.104,31 |
| 1 | 246 IMPORTADORA | 02/09/2012 | 17/09/2012 | 16 | 10.800,00 | 52.306,00 | 40 | 2 | 1.200 | FSCU 667663-0 | 1.055,84 |
| 1 | TOM IMPORTADORA | 02/09/2012 | 19/09/2012 | 18 | 26.058,00 | 50.994,50 | 20 | 1 | 860 | GLDU 504217-0 | 2.299,91 |
| 1 | TOM IMPORTADORA | 02/09/2012 | 19/09/2012 | 18 | 26.058,00 | 50.994,50 | 20 | 1 | 860 | FSCU 394270-0 | 2.299,91 |
| 1 | TABATINGA FREE | 04/09/2012 | 08/09/2012 | 5 | 4.610,23 | 84.842,00 | 40 | 2 | 738 | CMAU 217371-4 | 1.866,21 |
| 1 | AMAZONAS | 09/09/2012 | 19/09/2012 | 11 | 5.597,50 | 43.855,00 | 40 | 2 | 1.505 | TCLU 503187-2 | 961,28 |
| 1 | AMAZONAS | 09/09/2012 | 19/09/2012 | 11 | 5.597,50 | 43.855,00 | 40 | 2 | 1.505 | UNIU 205400-2 | 961,28 |
| 1 | AMAZONAS | 09/09/2012 | 21/09/2012 | 13 | 12.247,47 | 104.184,21 | 40 | 2 | 1.152 | MSCU 978773-7 | 1.262,92 |
| 1 | AMAZONAS | 09/09/2012 | 19/09/2012 | 11 | 12.247,47 | 152.043,00 | 40 | 2 | 998 | MEDU 861933-4 | 1.502,21 |
| 1 | AMAZONAS | 09/09/2012 | 19/09/2012 | 11 | 11.400,00 | 72.005,00 | 40 | 2 | 1.200 | TCLU 560537 | 1.102,02 |
| 1 | AMAZONAS | 14/09/2012 | 25/09/2012 | 12 | 2.440,00 | 57.133,00 | 40 | 2 | 250 | CXDU 147853-5 | 1.077,66 |
| 1 | AMAZONAS | 14/09/2012 | 19/09/2012 | 6 | 10.561,45 | 145.200,00 | 40 | 2 | 941 | MEDU 868191-6 | 1.468,00 |
| 1 | TABATINGA FREE SHOP | 17/09/2012 | 26/09/2012 | 10 | 3.419,50 | 94.874,18 | 20 | 1 | 326 | ECMU 1721971 | 1.524,37 |
| 1 | LGPLAN | 17/09/2012 | 25/09/2012 | 9 | 18.350,00 | 46.784,23 | 40 | 2 | 1.203 | CAXU 932087-9 | 583,92 |
| 1 | ANDRE ALCOLUMBRE | 17/09/2012 | 25/09/2012 | 9 | 13.221,50 | 84.642,34 | 40 | 2 | 700 | GESU 413199-7 | 773,21 |
| 1 | ANDRE ALCOLUMBRE | 17/09/2012 | 25/09/2012 | 9 | 15.291,15 | 85.273,23 | 40 | 2 | 811 | ECMU 964605-1 | 776,86 |
| 1 | ANDRE ALCOLUMBRE | 17/09/2012 | 25/09/2012 | 9 | 13.136,05 | 114.075,23 | 40 | 2 | 618 | FCIU 938439-7 | 920,38 |
| 1 | TOP INTERNACIONAL | 17/09/2012 | 25/09/2012 | 9 | 13.305,80 | 303.531,33 | 20 | 1 | 1.336 | GLDU 306376-5 | 2.567,66 |
| 1 | TABATINGA FREE SHOP | 17/09/2012 | 26/09/2012 | 10 | 9.270,95 | 125.597,62 | 20 | 1 | 928 | FCIU 374675-5 | 1.677,99 |
| 1 | ANDRE ALCOLUMBRE | 17/09/2012 | 25/09/2012 | 9 | 11.955,16 | 111.154,44 | 40 | 2 | 964 | CMAU 536048-9 | 905,77 |
| 1 | ANDRE ALCOLUMBRE | 17/09/2012 | 05/10/2012 | 19 | 11.057,30 | 149.236,84 | 40 | 2 | 914 | ECMU 917949-2 | 1.693,13 |
| 1 | TABATINGA FREE SHOP | 17/09/2012 | 26/09/2012 | 10 | 58.689,30 | 44.641,77 | 20 | 1 | 929 | CLHU 280294-3 | 1.273,21 |
| 1 | 246 IMPORTADORA | 22/09/2012 | 26/09/2012 | 5 | 12.700,00 | 46.897,50 | 40 | 2 | 635 | MSCU 877004-6 | 976,49 |
| 1 | 246 IMPORTADORA | 22/09/2012 | 26/09/2012 | 5 | 10.500,00 | 62.852,71 | 40 | 2 | 475 | MSCU 819420-7 | 1.056,26 |
| 67 | TOTAL | | | 388 | 948.680,5 | 6.809.200,17 | | 107 | 39.232 | | R\$ 178.928,13 |
| OUTUBRO | | | | | | | | | | | |
| 1 | C.F.X | 25/06/2012 | 10/10/2012 | | 13.093 | 121.160,67 | 40 | 2 | 15 | CMAU 419988-9 | 11.915,75 |
| 1 | C.F.X | 25/06/2012 | 10/10/2012 | | 13.093 | 121.160,67 | 40 | 2 | 15 | CMAU 586510-4 | 11.915,75 |
| 1 | C.F.X | 25/06/2012 | 10/10/2012 | | 13.093 | 121.160,67 | 40 | 2 | 15 | GESU 647217-0 | 11.915,75 |
| 1 | CFX | 23/07/2012 | 08/10/2012 | | 15.920,00 | 154.729,00 | 40 | 2 | 326 | FSCU 610919-5 | 11.963,57 |
| 1 | AMAPA FLORESTAL CELULOSE | 13/08/2012 | 28/08/2012 | | 4.049,00 | 217.998,22 | 40 | 2 | 22 | TGHU 885864-7 | 1.439,99 |
| 1 | 246 IMPORTADORA | 27/08/2012 | 18/10/2012 | | 12.900,00 | 75.579,00 | 40 | 2 | 1.450 | GATU 842829-4 | 4.809,48 |
| 1 | ANTONIA JURIQUE | 02/09/2012 | 24/10/2012 | | 24.999,00 | 94.514,00 | 20 | 1 | 1.314 | CAIU 310652-8 | 4.806,09 |
| 1 | TABATINGA FREE SHOP | 17/09/2012 | 03/10/2012 | | 2.402,50 | 51.595,00 | 20 | 1 | 17 | GESU 3108591 | 1.307,97 |
| 1 | LGPLAN | 17/09/2012 | 03/10/2012 | | 19.000,00 | 48.549,00 | 40 | 2 | 1.059 | TRLU 751279-4 | 592,75 |

| | | | | | | | | | | | |
|---|---------------------|------------|------------|--|-----------|------------|----|---|-------|---------------|----------|
| 1 | CFX | 17/09/2012 | 03/10/2012 | | 14.192,00 | 107.049,00 | 40 | 2 | 8 | FSCU 902414-7 | 885,25 |
| 1 | CFX | 17/09/2012 | 03/10/2012 | | 14.192,00 | 107.049,00 | 40 | 2 | 8 | FSCU 952165-2 | 885,25 |
| 1 | CFX | 17/09/2012 | 03/10/2012 | | 14.192,00 | 107.049,00 | 40 | 2 | 8 | FSCU 953820-7 | 885,25 |
| 1 | CFX | 17/09/2012 | 03/10/2012 | | 2.940,00 | 107.049,00 | 20 | 1 | 8 | WFHU 118862-7 | 885,25 |
| 1 | ANDRE ALCOLUMBRE | 17/09/2012 | 05/10/2012 | | 16.742,38 | 156.946,00 | 40 | 2 | 1.088 | CMAU 561457-8 | 1.762,52 |
| 1 | 246 IMPORTADORA | 17/09/2012 | 05/10/2012 | | 15.585,91 | 283.914,00 | 40 | 2 | 1.057 | ECMU 990822-8 | 2.905,23 |
| 1 | COMPULSERVICE | 17/09/2012 | 02/10/2012 | | 79.800,00 | 245.847,00 | 40 | 2 | 366 | GVCU 521988-0 | 1.579,24 |
| 1 | AZUL COMERCIO | 19/09/2012 | 03/10/2012 | | 2.000,00 | 42.655,00 | 40 | 2 | 8 | ECMU 985008-6 | 955,27 |
| 1 | AL MACHADO | 22/09/2012 | 03/10/2012 | | 24.500,00 | 23.375,50 | 20 | 1 | 9 | MSCU 646130-4 | 858,88 |
| 1 | AL MACHADO | 22/09/2012 | | | 24.500,00 | 23.375,50 | 20 | 1 | 9 | MEDU 298117-7 | 858,88 |
| 1 | AMAZONAS | 22/09/2012 | 03/10/2012 | | 17.186,00 | 37.594,00 | 20 | 1 | 1.200 | MEDU 196510-3 | 929,97 |
| 1 | 246 IMPORTADORA | 22/09/2012 | 03/10/2012 | | 12.750,00 | 112.131,00 | 40 | 2 | 510 | TTNU 970345-0 | 2.002,65 |
| 1 | ANDRE ALCOLUMBRE | 25/09/2012 | 05/10/2012 | | 1.650,00 | 37.832,00 | 20 | 1 | 250 | CXDU 148584-3 | 931,16 |
| 1 | ANDRE ALCOLUMBRE | 25/09/2012 | 05/01/2012 | | 4.542,00 | 140.638,00 | 40 | 2 | 511 | TCNU 783713-9 | 1.445,19 |
| 1 | 246 IMPORTADORA | 25/09/2012 | 16/10/2012 | | 13.340,00 | 66.724,00 | 40 | 2 | 667 | MSCU 915193-5 | 1.542,68 |
| 1 | 246 IMPORTADORA | 25/09/2012 | 11/10/2012 | | 12.520,00 | 74.662,00 | 40 | 2 | 626 | MSCU 913376-2 | 1.264,64 |
| 1 | 246 IMPORTADORA | 25/09/2012 | 09/10/2012 | | 12.936,00 | 85.083,00 | 40 | 2 | 588 | MSCU 847529-3 | 1.167,42 |
| 1 | 246 IMPORTADORA | 25/09/2012 | 11/10/2012 | | 13.800,00 | 72.542,00 | 40 | 2 | 622 | MSCU 809322-2 | 1.249,79 |
| 1 | 246 IMPORTADORA | 25/09/2012 | 11/10/2012 | | 12.680,00 | 72.789,00 | 40 | 2 | 634 | MSCU 863728-6 | 1.251,52 |
| 1 | 246 IMPORTADORA | 25/09/2012 | 11/10/2012 | | 14.440,00 | 47.037,00 | 40 | 2 | 722 | MSCU 831436-5 | 1.071,26 |
| 1 | 246 IMPORTADORA | 25/09/2012 | 19/10/2012 | | 12.040,00 | 60.965,00 | 40 | 2 | 602 | MEDU 852514-8 | 1.046,81 |
| 1 | 246 IMPORTADORA | 25/09/2012 | 19/10/2012 | | 20.884,00 | 73.826,00 | 40 | 2 | 908 | TCKU 979108-0 | 1.849,39 |
| 1 | 246 IMPORTADORA | 25/09/2012 | 19/10/2012 | | 6.754,00 | 34.862,00 | 40 | 2 | 614 | MSCU 758147-5 | 1.264,92 |
| 1 | 246 IMPORTADORA | 25/09/2012 | 08/10/2012 | | 24.800,00 | 14.377,00 | 20 | 1 | 800 | CXDU 148001-3 | 813,88 |
| 1 | TOP INTERNACIONAL | 30/09/2012 | 10/10/2012 | | 41.182,00 | 321.331,00 | 20 | 1 | 16 | CMAU 193787-7 | 2.656,66 |
| 1 | TOP INTERNACIONAL | 30/09/2012 | 16/10/2012 | | 2.292,66 | 237.844,00 | 20 | 1 | 10 | CMAU 119439-5 | 2.714,91 |
| 1 | TABATINGA FREE SHOP | 30/09/2012 | 18/10/2012 | | 2.914,40 | 109.390,00 | 20 | 1 | 306 | TGHU 352977-8 | 1.925,12 |
| 1 | TABATINGA FREE SHOP | 30/09/2012 | 25/10/2012 | | 9.665,50 | 128.905,00 | 40 | 2 | 29 | CLHU 470192-6 | 3.812,48 |
| 1 | TABATINGA FREE SHOP | 30/09/2012 | 16/10/2012 | | 3.999,22 | 349.304,00 | 20 | 1 | 536 | GESU 221796-2 | 3.495,13 |
| 1 | TABATINGA FREE SHOP | 30/09/2012 | 10/10/2012 | | 3.488,00 | 82.426,00 | 20 | 1 | 408 | ECMU 218250-8 | 1.462,13 |
| 1 | ANDRE ALCOLUMBRE | 30/09/2012 | 15/10/2012 | | 1.491,51 | 173.724,00 | 40 | 2 | 1.132 | GESU 433451-0 | 1.392,33 |
| 1 | CENTER KENNEDY | 30/09/2012 | 19/10/2012 | | 8.102,10 | 114.859,00 | 40 | 2 | 443 | CMAU 581060-5 | 1.498,59 |
| 1 | AMAZONAS | 29/09/2012 | 04/10/2012 | | 16.993,00 | 182.316,00 | 40 | 2 | 1.378 | CMAU 592711-9 | 1.653,58 |
| 1 | AMAZONAS | 29/09/2012 | 04/10/2012 | | 5.859,00 | 81.011,00 | 40 | 2 | 307 | CMAU 529337-5 | 1.147,06 |
| 1 | AMAZONAS | 29/09/2012 | 08/10/2012 | | 5.787,00 | 60.407,00 | 40 | 2 | 343 | CMAU 598982-5 | 1.044,04 |
| 1 | AMAZONAS | 29/09/2012 | 03/10/2012 | | 6.772,00 | 104.285,00 | 40 | 2 | 362 | FCIU 920930-5 | 1.263,43 |
| 1 | AMAZONAS | 29/09/2012 | 08/10/2012 | | 7.720,00 | 93.479,00 | 40 | 2 | 396 | GLDU 717646-1 | 1.209,39 |
| 1 | AMAZONAS | 29/09/2012 | 08/10/2012 | | 23.000,00 | 110.984,00 | 40 | 2 | 975 | MEDU 807268-0 | 1.296,92 |
| 1 | AMAZONAS | 29/09/2012 | 04/10/2012 | | 7.808,00 | 72.001,00 | 40 | 2 | 1.322 | CMAU 560540-5 | 1.102,00 |
| 1 | GT IMPORTADORA | 29/09/2012 | 09/10/2012 | | 15.870,00 | 129.044,00 | 40 | 2 | 1.175 | TGHU 908151-0 | 1.387,22 |

| | | | | | | | | | | | |
|-----------------|------------------|------------|------------|----------|------------------|---------------------|----|------------|---------------|---------------|-----------------------|
| 1 | 246 IMPORTADORA | 29/09/2012 | 09/10/2012 | | 15.400,00 | 55.570,00 | 40 | 2 | 770 | INKU 226286-6 | 1.019,85 |
| 1 | 246 IMPORTADORA | 29/09/2012 | 09/10/2012 | | 18.500,00 | 69.453,00 | 40 | 2 | 967 | MSCU 753420-0 | 1.089,27 |
| 1 | 246 IMPORTADORA | 29/09/2012 | 09/10/2012 | | 10.940,00 | 60.463,00 | 40 | 2 | 547 | INKU 647663-4 | 1.044,32 |
| 1 | 246 IMPORTADORA | 29/09/2012 | 04/10/2012 | | 13.600,00 | 52.344,00 | 40 | 2 | 773 | CLHU 833654-4 | 1.003,72 |
| 1 | 246 IMPORTADORA | 29/09/2012 | 04/10/2012 | | 11.200,00 | 47.633,00 | 40 | 2 | 534 | MEDU 814886-7 | 980,16 |
| 1 | AMAZONAS | 03/10/2012 | 18/10/2012 | | 11.400,00 | 71.905,00 | 40 | 2 | 1.200 | FSCU 690781-0 | 1.101,52 |
| 1 | AMAZONAS | 03/10/2012 | 16/10/2012 | | 11.400,00 | 71.904,00 | 40 | 2 | 1.200 | FSCU 643617-7 | 1.101,52 |
| 1 | AMAZONAS | 03/10/2012 | 15/10/2012 | | 11.400,00 | 71.904,00 | 40 | 2 | 1.200 | FSCU 652315-8 | 1.101,52 |
| 1 | AMAZONAS | 03/10/2012 | 15/10/2012 | | 11.400,00 | 71.904,00 | 40 | 2 | 1.200 | FSCU 649462-0 | 1.101,52 |
| 1 | AMAZONAS | 03/10/2012 | 15/10/2012 | | 11.400,00 | 71.904,00 | 40 | 2 | 1.200 | FSCU 618420-2 | 1.101,52 |
| 1 | 246 IMPORTADORA | 03/10/2012 | 19/10/2012 | | 12.776,00 | 68.567,00 | 40 | 2 | 558 | MSCU 969536-9 | 1.084,83 |
| 1 | CENTER KENNEDY | 03/10/2012 | 15/10/2012 | | 6.990,00 | 51.797,00 | 40 | 2 | 90 | GESU 434126-8 | 1.000,98 |
| 1 | AL MACHADO | 05/10/2012 | 15/10/2012 | | 24.244,00 | 22.341,00 | 20 | 1 | 12 | MEDU 107577-4 | 853,71 |
| 1 | AL MACHADO | 05/10/2012 | 15/10/2012 | | 24.245,00 | 22.341,00 | 20 | 1 | 12 | TGHU 195136-2 | 853,71 |
| 1 | AL MACHADO | 05/10/2012 | 15/10/2012 | | 26.563,00 | 20.828,00 | 20 | 1 | 12 | TCKU 339275-5 | 846,10 |
| 1 | AMAZONAS | 05/10/2012 | 11/10/2012 | | 9.290,00 | 148.464,00 | 40 | 2 | 290 | MSCU 887350-6 | 1.484,32 |
| 1 | AMAZONAS | 05/10/2012 | 15/10/2012 | | 6.465,00 | 117.918,00 | 40 | 2 | 670 | TTNU 569563-4 | 1.331,50 |
| 1 | 246 IMPORTADORA | 05/10/2012 | 19/10/2012 | | 12.926,00 | 69.643,00 | 40 | 2 | 582 | MSCU 910647-4 | 1.090,21 |
| 1 | 246 IMPORTADORA | 05/10/2012 | 19/10/2012 | | 12.720,00 | 82.190,00 | 40 | 2 | 636 | MSCU 951642-1 | 1.152,95 |
| 1 | 246 IMPORTADORA | 05/10/2012 | 19/10/2012 | | 13.400,00 | 60.424,00 | 40 | 2 | 670 | MSCU 767443-3 | 1.044,12 |
| 1 | CENTER KENNEDY | 05/10/2012 | 25/10/2012 | | 2.840,00 | 36.349,00 | 40 | 2 | 66 | FCIU 937384-9 | 1.141,84 |
| 1 | CENTER KENNEDY | 05/10/2012 | 25/10/2012 | | 2.350,00 | 36.349,00 | 40 | 2 | 66 | TGHU 859850-8 | 1.141,84 |
| 1 | ANDRE ALCOLUMBRE | 17/10/2012 | 24/10/2012 | | 5.850,00 | 52.843,00 | 40 | 2 | 733 | GVTU 500327-9 | 614,22 |
| 1 | ANDRE ALCOLUMBRE | 17/10/2012 | 24/10/2012 | | 6.215,00 | 52.843,00 | 40 | 2 | 733 | TRLU 733960-5 | 614,22 |
| 1 | ANDRE ALCOLUMBRE | 17/10/2012 | 24/10/2012 | | 6.820,00 | 58.649,00 | 40 | 2 | 620 | CAXU 927022-7 | 643,25 |
| 1 | ANDRE ALCOLUMBRE | 17/10/2012 | 24/10/2012 | | 6.966,00 | 198.367,00 | 20 | 1 | 516 | CMAU 170062-0 | 1.341,84 |
| 1 | AMCEL | 17/10/2012 | 23/10/2012 | | 3.130,70 | 44.913,00 | 20 | 1 | 3 | CMAU 130102-4 | 574,56 |
| 1 | CENTER KENNEDY | 20/10/2012 | 25/10/2012 | | 3.570,49 | 40.571,00 | 40 | 2 | 100 | CMAU 404925-6 | 944,85 |
| 77 | TOTAL | | | 0 | 984.462,4 | 7.323.508,23 | | 136 | 39.311 | | R\$ 148.424,35 |
| NOVEMBRO | | | | | | | | | | | |
| 1 | 246 IMPORTADORA | 24/08/2012 | 01/11/2012 | | 13.800,00 | 83.925,67 | 40 | 2 | 558 | MSCU 874829-5 | 6.309,69 |
| 1 | 246 IMPORTADORA | 25/09/2012 | 11/10/2012 | | 11.880,00 | 60.327,91 | 40 | 2 | 594 | FSCU 684606-3 | 1.164,30 |
| 1 | 246 IMPORTADORA | 25/09/2012 | 22/11/2012 | | 24.800,00 | 14.377,47 | 20 | 1 | 800 | CXDU 148675-2 | 11.446,50 |
| 1 | 246 IMPORTADORA | 25/09/2012 | 13/11/2012 | | 24.800,00 | 14.377,47 | 20 | 1 | 800 | CXDU 148657-8 | 1.317,10 |
| 1 | 246 IMPORTADORA | 29/09/2012 | 04/10/2012 | | 18.676,00 | 87.144,88 | 40 | 2 | 667 | MEDU 833685-9 | 1.177,73 |
| 1 | 246 IMPORTADORA | 03/10/2012 | 24/10/2012 | | 10.200,00 | 51.193,70 | 40 | 2 | 510 | TCNU 891717-8 | 1.356,33 |
| 1 | 246 IMPORTADORA | 03/10/2012 | 07/11/2012 | | 15.280,00 | 58.724,76 | 40 | 2 | 764 | MSCU 911309-3 | 2.268,84 |
| 1 | 246 IMPORTADORA | 03/10/2012 | 24/10/2012 | | 11.201,00 | 48.168,56 | 40 | 2 | 487 | INKU 233213-5 | 1.320,03 |
| 1 | ANTONIA JURIQUE | 03/10/2012 | 05/12/2012 | | 19.204,00 | 90.950,34 | 40 | 2 | 954 | TRIU 969813-2 | 5.653,32 |
| 1 | 246 IMPORTADORA | 05/10/2012 | 24/10/2012 | | 7.800,00 | 71.766,30 | 40 | 2 | 539 | FCIU 883772-9 | 1.320,02 |

| | | | | | | | | | | | |
|---|---------------------|------------|------------|--|-----------|------------|----|---|-------|---------------|-----------|
| 1 | 246 IMPORTADORA | 05/10/2012 | 27/11/2012 | | 16.700,00 | 51.557,14 | 40 | 2 | 835 | TEXU 559742-8 | 3.010,51 |
| 1 | 246 IMPORTADORA | 05/10/2012 | 22/11/2012 | | 12.640,00 | 42.180,45 | 40 | 2 | 632 | INKU 643233-8 | 2.387,04 |
| 1 | 246 IMPORTADORA | 05/10/2012 | 22/11/2012 | | 10.320,00 | 64.152,25 | 40 | 2 | 516 | FSCU 617729-2 | 3.243,94 |
| 1 | 246 IMPORTADORA | 05/10/2012 | 23/11/2012 | | 13.300,00 | 54.887,91 | 40 | 2 | 665 | MEDU 893293-0 | 2.937,52 |
| 1 | 246 IMPORTADORA | 05/10/2012 | 07/11/2012 | | 14.122,00 | 87.570,15 | 40 | 2 | 614 | TRLU 588741-0 | 2.843,68 |
| 1 | 246 IMPORTADORA | 05/10/2012 | 22/11/2012 | | 24.800,00 | 14.377,47 | 20 | 1 | 800 | CXDU 148054-3 | 1.302,72 |
| 1 | AMAZONAS IMPORTADOS | 17/10/2012 | 28/11/2012 | | 15.659,84 | 301.178,33 | 40 | 2 | 1.174 | GVCU 530081-5 | 11.192,42 |
| 1 | ANDRE ALCOLUMBRE | 20/10/2012 | 30/10/2012 | | 9.840,00 | 105.693,85 | 40 | 2 | 520 | MSCU 998989-3 | 1.270,47 |
| 1 | FENG QING | 20/10/2012 | 29/11/2012 | | 25.900,00 | 54.512,25 | 40 | 2 | 1.166 | CMAU 535177-0 | 2.431,88 |
| 1 | ANDRE ALCOLUMBRE | 27/10/2012 | 12/11/2012 | | 4.005,00 | 75.966,34 | 40 | 2 | 6 | TGHU 603907-5 | 1.363,76 |
| 1 | ANDRE ALCOLUMBRE | 27/10/2012 | 01/11/2012 | | 8.798,00 | 63.223,92 | 40 | 2 | 3.041 | DFSU 677137-5 | 1.058,12 |
| 1 | AMAZONAS IMPORTADOS | 27/10/2012 | 05/11/2012 | | 21.950,00 | 97.761,30 | 40 | 2 | 906 | MEDU 829995-0 | 1.230,80 |
| 1 | AMAZONAS IMPORTADOS | 27/10/2012 | 05/11/2012 | | 19.950,00 | 93.523,91 | 40 | 2 | 798 | MSCU 724417-6 | 1.209,61 |
| 1 | AMAZONAS IMPORTADOS | 27/10/2012 | 05/11/2012 | | 22.600,00 | 99.038,64 | 40 | 2 | 904 | MSCU 728822-0 | 1.237,19 |
| 1 | AMAZONAS IMPORTADOS | 03/11/2012 | 13/11/2012 | | 23.413,00 | 64.364,98 | 40 | 2 | 1.250 | GATU 820365-7 | 1.063,83 |
| 1 | AMAZONAS IMPORTADOS | 03/11/2012 | 12/11/2012 | | 22.155,00 | 97.547,60 | 40 | 2 | 633 | TCNU 894335-1 | 1.229,74 |
| 1 | ANDRE ALCOLUMBRE | 03/11/2012 | 07/11/2012 | | 12.161,00 | 277.949,44 | 40 | 2 | 920 | MSCU 473644-4 | 2.131,75 |
| 1 | GEA | 03/11/2012 | 13/11/2012 | | 18.468,00 | 300.950,99 | 40 | 2 | 20 | ECMU 405051-6 | 2.129,56 |
| 1 | GEA | 03/11/2012 | 13/11/2012 | | 18.552,00 | 300.950,99 | 40 | 2 | 20 | CMAU 802993-6 | 2.129,56 |
| 1 | GEA | 03/11/2012 | 13/11/2012 | | 18.751,00 | 300.950,99 | 40 | 2 | 20 | ECMU 409304-0 | 2.129,56 |
| 1 | GEA | 03/11/2012 | 13/11/2012 | | 9.355,00 | 300.950,99 | 40 | 2 | 20 | INBU 509590-2 | 2.129,56 |
| 1 | GEA | 03/11/2012 | 13/11/2012 | | 9.653,00 | 300.950,99 | 40 | 2 | 20 | ECMU 428292-8 | 2.129,56 |
| 1 | 246 IMPORTADORA | 03/11/2012 | 08/11/2012 | | 16.405,00 | 109.326,55 | 40 | 2 | 974 | MSCU 728336-2 | 1.288,63 |
| 1 | 246 IMPORTADORA | 03/11/2012 | 08/11/2012 | | 15.740,00 | 85.478,08 | 40 | 2 | 778 | CAIU 874405-8 | 1.169,39 |
| 1 | 246 IMPORTADORA | 03/11/2012 | 21/11/2012 | | 10.846,00 | 104.104,10 | 40 | 2 | 493 | FCIU 948978-3 | 1.678,94 |
| 1 | AMAZONAS IMPORTADOS | 05/11/2012 | 13/11/2012 | | 17.584,00 | 94.344,18 | 40 | 2 | 963 | TRLU 709029-8 | 1.123,72 |
| 1 | AMAZONAS IMPORTADOS | 05/11/2012 | 09/11/2012 | | 3.970,00 | 76.129,28 | 40 | 2 | 204 | MSCU 968955-6 | 1.122,65 |
| 1 | AMAZONAS IMPORTADOS | 05/11/2012 | 13/11/2012 | | 18.000,00 | 128.893,52 | 40 | 2 | 908 | GLDU 770070-6 | 1.386,47 |
| 1 | AMAZONAS IMPORTADOS | 05/11/2012 | 23/11/2012 | | 12.907,00 | 81.904,30 | 40 | 2 | 984 | MSCU 778986-0 | 1.479,14 |
| 1 | AMAZONAS IMPORTADOS | 05/11/2012 | 21/11/2012 | | 18.376,00 | 54.568,60 | 40 | 2 | 976 | MEDU 824882-4 | 1.123,98 |
| 1 | AMAZONAS IMPORTADOS | 05/11/2012 | 13/11/2012 | | 13.200,00 | 57.353,15 | 40 | 2 | 717 | CAXU 484194-0 | 1.028,77 |
| 1 | TOM IMPORTADORA | 05/11/2012 | 14/11/2012 | | 7.500,00 | 111.315,30 | 40 | 2 | 483 | CMAU 547239-1 | 906,58 |
| 1 | TABATINGA FREE SHOP | 05/11/2012 | 21/11/2012 | | 1.749,70 | 65.039,73 | 20 | 1 | 200 | CMAU 143802-2 | 1.505,28 |
| 1 | IMPORTADORA GT LTDA | 05/11/2012 | 23/11/2012 | | 25.000,00 | 132.975,79 | 40 | 2 | 1.024 | TRLU 540286-4 | 1.280,83 |
| 1 | IMPORTADORA GT LTDA | 05/11/2012 | 27/11/2012 | | 19.000,00 | 84.790,60 | 40 | 2 | 750 | CNCU 560087-5 | 1.791,44 |
| 1 | TOM IMPORTADORA | 05/11/2012 | 14/11/2012 | | 12.764,00 | 174.024,08 | 40 | 2 | 712 | CMAU 570252-1 | 1.220,12 |
| 1 | TOM IMPORTADORA | 05/11/2012 | 26/11/2012 | | 13.200,00 | 192.829,08 | 40 | 2 | 695 | TRLU 727507-5 | 2.663,95 |
| 1 | IMPORTADORA GT LTDA | 05/11/2012 | 23/11/2012 | | 12.000,00 | 124.488,29 | 40 | 2 | 652 | ECMU 972292-7 | 1.470,39 |
| 1 | CENTER KENNEDY | 05/11/2012 | 22/11/2012 | | 8.816,25 | 101.448,77 | 40 | 2 | 738 | CMAU 529297-5 | 1.161,59 |
| 1 | CENTER KENNEDY | 05/11/2012 | 22/11/2012 | | 11.483,64 | 102.988,74 | 40 | 2 | 480 | SUDU 877980-6 | 1.173,91 |

| | | | | | | | | | | | |
|-----------------|---------------------|------------|------------|----------|------------------|---------------------|----|------------|---------------|---------------|-----------------------|
| 1 | CENTER KENNEDY | 09/11/2012 | 28/11/2012 | | 2.415,00 | 46.509,12 | 40 | 2 | 118 | CAXU 986704-3 | 1.207,09 |
| 1 | CENTER KENNEDY | 09/11/2012 | 28/11/2012 | | 2.779,00 | 31.844,96 | 40 | 2 | 99 | CMAU 580686-3 | 1.060,45 |
| 1 | AMAZONAS IMPORTADOS | 14/11/2012 | 29/11/2012 | | 17.500,00 | 91.752,20 | 40 | 2 | 944 | AMFU 888859-2 | 1.200,76 |
| 1 | AMAZONAS IMPORTADOS | 14/11/2012 | 29/11/2012 | | 15.750,00 | 68.087,07 | 40 | 2 | 709 | CRXU 908229-2 | 1.082,44 |
| 1 | AMAZONAS IMPORTADOS | 14/11/2012 | 29/11/2012 | | 15.000,00 | 101.133,95 | 40 | 2 | 743 | INKU 669700-2 | 1.247,67 |
| 1 | AMAZONAS IMPORTADOS | 14/11/2012 | 29/11/2012 | | 14.500,00 | 81.646,24 | 40 | 2 | 751 | CLHU 836138-3 | 1.150,23 |
| 1 | AMAZONAS IMPORTADOS | 14/11/2012 | 29/11/2012 | | 22.000,00 | 173.455,23 | 40 | 2 | 957 | LCRU 960547-0 | 1.609,28 |
| 57 | TOTAL | | | 0 | 839.219,4 | 6.207.628,87 | | 110 | 39.205 | | R\$ 118.260,36 |
| DEZEMBRO | | | | | | | | | | | |
| 1 | R E G COMERCIAL | 30/09/2012 | 19/12/2012 | | 4.453,00 | 157.562,91 | 40 | 2 | 862 | TGHU 494159-0 | 11.536,97 |
| 1 | 246 IMPORTADORA | 03/11/2012 | 12/12/2012 | | 8.646,00 | 71.166,45 | 40 | 2 | 393 | MSCU 958124-2 | 2.876,99 |
| 1 | 246 IMPORTADORA | 03/11/2012 | 12/12/2013 | | 12.240,00 | 73.191,00 | 40 | 2 | 612 | MSCU 771889-2 | 2.937,74 |
| 1 | AMAZONAS IMPORTADOS | 05/11/2012 | 04/12/2012 | | 9.974,00 | 78.463,16 | 40 | 2 | 641 | MSCU 950521-6 | 2.311,26 |
| 1 | TOM IMPORTADORA | 05/11/2012 | 19/12/2012 | | 14.800,00 | 159.044,19 | 40 | 2 | 662 | INKU 267225-9 | 5.916,55 |
| 1 | TOM IMPORTADORA | 05/11/2012 | 26/11/2012 | | 11.500,00 | 107.331,00 | 40 | 2 | 704 | TRLU 533251-4 | 1.637,97 |
| 1 | AMAZONAS IMPORTADOS | 09/11/2012 | 07/12/2012 | | 19.000,00 | 88.503,80 | 40 | 2 | 840 | MEDU 817058-3 | 1.184,52 |
| 1 | AMAZONAS IMPORTADOS | 09/11/2012 | 28/11/2012 | | 18.000,00 | 101.593,05 | 40 | 2 | 746 | MSCU 758518-8 | 1.757,93 |
| 1 | AMAZONAS IMPORTADOS | 23/11/2012 | 04/12/2012 | | 5.593,00 | 97.906,62 | 40 | 2 | 622 | TGHU 859766-7 | 1.818,97 |
| 1 | AMAZONAS IMPORTADOS | 23/11/2012 | 04/12/2012 | | 9.508,00 | 175.485,80 | 40 | 2 | 840 | MSCU 956587-4 | 1.619,43 |
| 1 | AMAZONAS IMPORTADOS | 23/11/2012 | 04/12/2012 | | 8.663,00 | 138.046,68 | 40 | 2 | 645 | MEDU 820501-5 | 3.502,93 |
| 1 | AMAZONAS IMPORTADOS | 23/11/2012 | 04/12/2012 | | 11.036,00 | 203.959,16 | 40 | 2 | 738 | MSCU 909512-7 | 1.761,80 |
| 1 | AMAZONAS IMPORTADOS | 23/11/2012 | 23/11/2012 | | 10.093,00 | 144.545,80 | 40 | 2 | 1.278 | INKU 668740-5 | 1.464,73 |
| 1 | AMAZONAS IMPORTADOS | 23/11/2012 | 04/12/2012 | | 10.369,00 | 208.104,24 | 40 | 2 | 604 | MSCU 957441-2 | 1.782,52 |
| 1 | AMAZONAS IMPORTADOS | 23/11/2012 | 04/12/2012 | | 10.976,00 | 115.689,72 | 40 | 2 | 730 | MSCU 941479-6 | 1.320,45 |
| 1 | AMAZONAS IMPORTADOS | 27/11/2012 | 12/12/2012 | | 7.893,00 | 119.707,19 | 40 | 2 | 638 | MSCU 945934-2 | 1.460,24 |
| 1 | AMAZONAS IMPORTADOS | 27/11/2012 | 11/12/2012 | | 9.737,00 | 80.633,82 | 40 | 2 | 614 | CARU 962971-2 | 1.145,17 |
| 1 | AMAZONAS IMPORTADOS | 27/11/2012 | 12/12/2012 | | 10.058,00 | 137.289,26 | 40 | 2 | 878 | TCLU 591926-7 | 1.565,74 |
| 1 | AMAZONAS IMPORTADOS | 27/11/2012 | 11/12/2012 | | 11.063,00 | 221.747,52 | 40 | 2 | 758 | MSCU 767401-1 | 1.850,74 |
| 1 | AMAZONAS IMPORTADOS | 27/11/2012 | 11/12/2012 | | 12.117,00 | 217.837,91 | 40 | 2 | 885 | TCLU 576226-5 | 1.831,19 |
| 1 | AMAZONAS IMPORTADOS | 27/11/2012 | 12/12/2012 | | 12.764,00 | 136.446,22 | 40 | 2 | 822 | MSCU 873368-0 | 1.424,23 |
| 1 | AMAZONAS IMPORTADOS | 27/11/2012 | 12/12/2012 | | 6.245,00 | 97.132,57 | 40 | 2 | 594 | AMFU 862764-4 | 1.324,80 |
| 1 | TABATINGA FREE SHOP | 02/12/2012 | 20/12/2012 | | 3.025,15 | 65.921,32 | 20 | 1 | 270 | GATU 038124-6 | 1.643,29 |
| 1 | IMPORTADORA GT | 02/12/2012 | 19/12/2012 | | 20.000,00 | 137.727,22 | 40 | 2 | 868 | TCLU 507233-6 | 1.451,82 |
| 1 | TORK E SOUZA | 02/12/2012 | 10/12/2012 | | 26.000,00 | 36.066,00 | 20 | 1 | 804 | CMAU 156273-2 | 530,33 |
| 1 | IMPORTADORA GT | 02/12/2012 | 19/12/2012 | | 22.300,00 | 130.347,76 | 40 | 2 | 898 | TRLU 717448-6 | 1.392,78 |
| 1 | IMPORTADORA GT | 02/12/2012 | 19/12/2012 | | 19.000,00 | 105.024,91 | 40 | 2 | 852 | TGHU 872754-4 | 1.190,20 |
| 1 | TABATINGA FREE SHOP | 02/12/2012 | 12/12/2012 | | 657,45 | 22.496,00 | 20 | 1 | 657 | TGHU 386414-3 | 1.162,47 |
| 1 | TOM IMPORTADORA | 02/12/2012 | 19/12/2012 | | 15.700,00 | 181.702,57 | 40 | 2 | 855 | GESU 510495-4 | 1.803,62 |
| 1 | CENTER KENNEDY | 02/12/2012 | 06/12/2012 | | 8.451,48 | 268.527,50 | 40 | 2 | 8.346 | CMAU 415203-2 | 1.667,64 |
| 1 | CENTER KENNEDY | 02/12/2012 | 06/12/2012 | | 8.240,80 | 268.527,50 | 40 | 2 | 8.346 | ECMU 981677-5 | 1.667,64 |

| | | | | | | | | | | | |
|------------|---------------------------|------------|------------|----------|--------------------|---------------------|----|------------|------------------|---------------|----------------------|
| 1 | A.S EXPORTADORA-IMP. | 02/12/2012 | 06/12/2013 | | 15.869,63 | 200.629,00 | 40 | 2 | 1.192 | FCIU 935269-8 | 1.353,14 |
| 1 | ANDRE ALCOLUMBRE | 02/12/2012 | 07/12/2012 | | 16.813,65 | 18.275,20 | 40 | 2 | 1.237 | ECMU 911073-1 | 1.263,77 |
| 1 | ANDRE ALCOLUMBRE | 02/12/2012 | 07/12/2012 | | 12.400,00 | 78.662,20 | 40 | 2 | 1.240 | CMAU 502164-9 | 743,31 |
| 1 | COMPULSERVICE | 02/12/2012 | 07/12/2012 | | 11.200,00 | 223.594,00 | 40 | 2 | 663 | CMAU 573642-6 | 1.467,97 |
| 1 | AMCEL | 02/12/2012 | 07/12/2012 | | 1.610,00 | 69.305,00 | 40 | 2 | 3 | FCIU 292845-7 | 896,53 |
| 1 | A.S EXPORTADORA | 02/12/2012 | 06/12/2012 | | 23.142,99 | 209.208,00 | 40 | 2 | 1.300 | CMAU 519419-8 | 1.396,04 |
| 37 | TOTAL | | | 0 | 1.388.602,5 | 4.947.402,25 | | 71 | 43.637 | | R\$ 73.663,42 |
| 534 | SUBTOTAL ACUMULADO | | | 0 | 8.074.977,6 | 90.192.266,1 | | 949 | 334.805,6 | | 1.471.606,6 |

9. RELATÓRIO DE GESTÃO AMBIENTAL NO ANO DE 2012

A Companhia Docas de Santana (CDSA) dispõe de um Plano de Gestão Ambiental que vem evitar ou mitigar as consequências dos impactos provocados pelas atividades dentro da Área Portuária. O sistema de Gestão tem o compromisso de atender as exigências dos Órgãos Ambientais, as legislações ambientais em vigor e a conscientização de seus colaboradores e visitantes da importância da preservação do meio ambiente e sua conservação.

Monitoramento dos Recursos Hídricos:

O Monitoramento da Qualidade dos Recursos Hídricos é uma das atividades desenvolvidas no Plano de Gestão Ambiental, sendo uma exigência ambiental. Consiste nas análises de parâmetros físico-químicos e hidrobiológicos das águas subterrâneas através dos poços de monitoramento (piezômetros) e águas superficiais (montante e jusante do rio Amazonas), sendo realizada trimestralmente por empresa especializada e credenciada pelo órgão ambiental do Estado. Infelizmente por falta de contratação não houve análise no período de 2012, bem como realização de outras exigências do órgão ambiental.

Monitoramento e Controle de Pragas:

O controle e monitoramento de pragas sinantrópicas (desinsetização/descupinização e desratização) é realizado nas áreas externas, galpão, prédio administrativo e operacional e guaritas da CIA Docas de Santana. As ações são realizadas por empresa especializada que através de pulverização de produtos específicos e ações de colocação de iscas parafinadas e granuladas para o combate de roedores eliminam as pragas sinantrópicas. No ano de 2012 foi realizada somente 01

(uma) ação de combate a vetores, tendo contrato para mais 02 (duas), a serem realizadas no ano de 2013.

Gerenciamento dos Resíduos Sólidos:

O Plano de Gerenciamento de Resíduos Sólidos da CDSA, que consiste em conscientizar os colaboradores e terceiros da disposição adequado dos resíduos, o consumo consciente e a educação ambiental, esclarecimento da necessidade de diminuir os resíduos gerados e evitar desperdícios tendo essa consciência tanto das instalações do Porto quanto em suas residências. No ano de 2012 ocorreu a conscientização dos resíduos gerados durante os Dialogo Diário Semanal – DDS ocorreu a quantificação (pesagem) dos resíduos gerados e enviados a lixeira publica de Santana. Por dificuldade de conhecimento e deslocamento, não foram identificadas às empresas recicladoras. Tal convênio com as mesmas facilitaria a disposição correta dos resíduos e mitigaria os impactos gerados com o lançamento na lixeira publica.

Monitoramento das Atividades Exercidas por Terceiros:

Ocorreu também o monitoramento das atividades exercidas por terceiros (transporte de minério, transbordos de combustível e resíduos oleosos e carregamento cavaco/biomassa) sendo observado a não conformidade referente aos aspectos legais e ações que comprometam a empresa.

Curso e Treinamento:

Infelizmente não foram realizados treinamentos ou participação em cursos relacionados à Gestão Ambiental da CDSA em 2012.

Diante do exposto sobre as atividades desenvolvidas no Plano de Gestão no período de 2012, vale ressaltar que para melhoria no monitoramento e o bom andamento das ações desenvolvidas no Plano de Gestão, são necessários:

- Convênio com entidades de ensino e pesquisa, favorecendo nas avaliações ambientais desenvolvidas dentro da CDSA;
- Treinamento e Capacitação (avaliação e monitoramento de riscos ambientais, preparação e atendimento a situações de emergência, capacitação de instrumentação e manuseio de equipamentos de monitoramento ambiental e de segurança, etc.) para aprimoramento e soluções existentes em nossas instalações;
- Disposição de Acervo bibliográfico para consultas e estudos de situações que venham ocorrer na CDSA;
- Interação entre outros Portos, conhecendo atividades dos mesmos que poderão ser implantados na CDSA;
- Construção de estrutura de armazenamento temporário dos resíduos gerados na CDSA e aquisição de equipamento adequado (ou convênio) para transporte dos resíduos

10. RELATÓRIO DE RESPONSABILIDADE SOCIAL NO ANO DE 2012

Projeto “CDSA de mão dadas com o esporte e a educação”

IDENTIFICAÇÃO: O presente tem por finalidade apresentar relatório das atividades desenvolvidas pelo Projeto “CDSA de Mãos Dadas com o Esporte e a Educação” no período de janeiro a dezembro de 2012.

DESCRIÇÃO: Concebido em junho de 2011 com o objetivo de a CDSA atender a 60 crianças e adolescentes entre 07 e 17 anos, moradoras do Bairro Novo Horizonte (entorno da sede da CDSA), inseridas em contextos de risco de violência social. Como

pressuposto para concorrer a vaga todos os candidatos deveriam estar devidamente matriculados e frequentando a escolas da Rede Pública Estadual ou Municipal. O projeto tem duração de 01 (um) ano, a partir do início das atividades propostas, mesmo prazo em que as famílias das referidas crianças participarão mensalmente e em caráter obrigatório de oficinas, palestras e apresentações culturais, sobre temas diversificados de interesse social com direito a 01 cesta básica (mensal) composta por 20 itens, tudo como parte de uma estratégia de (re-)inserção à cidadania.

ATIVIDADES DO PROJETO:

Atividade Esportiva (futebol) – início das aulas em 23 de janeiro de 2012

Língua Estrangeira (inglês) – início das aulas em 02 de fevereiro de 2012

Palestras, Espetáculos e entrega de cestas básicas:

5ª Atividade – Palestra e Entrega de cestas básicas – 28 de janeiro de 2012 – Palestra sobre o “Combate às Drogas” realizado pelo setor educativo do Comando da Polícia Militar de Macapá.

6ª Atividade - Palestra e entrega de cestas básicas – 25 de fevereiro de 2012 – Palestra “Valores Familiares” com Pastor Isaltino Gomes Coelho Filho

7ª Atividade – Apresentação e entrega de cestas básicas – 31 de março de 2012 – Apresentação da Orquestra Sinfônica do Professor Ney Balieiro.

8ª Atividade – Pesquisa e entrega de cestas básicas – 28 de abril de 2012 – Pesquisa com os familiares dos alunos do projeto, para proposição de parceria com Sesi/SENAI para oferta de cursos profissionalizantes.

9ª Atividade – Palestra e Entrega de cestas básicas – 26 de maio de 2012 – Palestra sobre o Meio Ambiente realizada pela equipe educativa da Polícia Militar – Batalhão Ambiental da cidade de Santana.

10ª Atividade – Palestra e Entrega de cestas básicas – 30 de junho de 2012 – Palestra sobre “Combate a Violência Doméstica” realizado pelo Juizado de Violência Doméstica da Comarca de Santana.

Até a data de 30 de junho de 2012 foram entregues 360 cestas básicas.

As atividades do projeto foram suspensas em 02 de julho de 2012 em virtude das férias escolares. As atividades foram retomadas em 06 de agosto de 2012.

Após o início das atividades educativas do projeto em 06 de agosto, não foi possível até o momento realizar a regular entrega mensal das cestas básicas do projeto por conta de problemas contratuais com a empresa fornecedora das mesmas.

EQUIPE DO PROJETO:

Regina Bortoloto Canezin – Chefe da Seção de Responsabilidade Social/Coordenadora do Projeto

Ovidio Augusto dos Santos Neto – Coordenador Esportivo

João Batista Barbosa Oliveira – Auxiliar

Mônica Coutinho – Professora de Língua Estrangeira

11. RESUMO DAS PRINCIPAIS REALIZAÇÕES NO ANO DE 2012

Atualização do Plano de Zoneamento e Desenvolvimento – PDZ;

Início da operação direta dos Navios Petroleiros devida a balsa Tanque de Diesel - BS7 parar de operar;

Realização da Reforma do Pier 1;

Construção da nova sala de Monitoramento de CFTV;

Assinatura do Acordo Coletivo de Trabalho CDSA 2012-2014

Mudança de tecnologia da Balança Rodoviária, de analógica para digital;

Implantação da Rota frequente de navios de containers

12. CONCLUSÃO

O ano de 2012 demonstra fielmente os resultados positivos esperados na movimentação de cargas, superando o ano anterior em 22%, destacando-se a movimentação de carga do minério de ferro. Ressaltamos ainda, a importância da operação de cargas da empresa Petrobrás e seus parceiros para o controle no abastecimento de óleo diesel, utilizado na geração de energia no Estado do Amapá.

Em relação ao equilíbrio financeiro, diferente dos últimos anos, em 2012 a receita ficou abaixo das despesas ocorridas, com déficit de 13%, criando um cenário negativo para as projeções da empresa no início do ano de 2013.

Após a análise e apresentação dos dados, a nova administração da CDSA pretende regularizar a situação financeira da empresa, consolidar o vínculo com seus atuais clientes e promover a captação de novos parceiros para o crescimento contínuo das atividades desenvolvidas pela companhia. Ultrapassar este entrave momentâneo e circunstancial é a tarefa do momento, para em seguida trabalhar no alavancamento da economia local e ampliar positivamente o setor de exportação no Meio-Norte brasileiro.

EQUIPE GESTORA DA CDSA

RIANO VALENTE FREIRE

Diretor-Presidente

ROBERTO LUCAS DE ANDRADE

Diretor Administrativo-Financeiro

EDÍLSON BARROS DOS SANTOS

Diretor Operacional

DAVID HIAN MARTINS GÓES

Chefe de Divisão Administrativa

PRISCILA ANTUNES DA CUNHA

Chefe de Divisão Financeira

KHALIL ABRANTES VASCONCELOS CILIÃO

Chefe de Divisão de Gestão Portuária

CLAUDIVALDO SOARES UCHÔA

Chefe de Divisão de Segurança Portuária

GILMAR TARGINO DE OLIVEIRA DINIZ

Chefe da Seção de Orçamento e Finanças

UELLINTON NOGUEIRA DA SILVA

Chefe de Seção Operacional

ALDAIR JOSÉ SILVA SANTOS

Chefe de Seção de Patrimônio e Serviços Gerais

ANDREIA TIARA DOS ANJOS MONTEIRO

Chefe de Gabinete da Presidência

ELINANDO PANTOJA CARDOSO

Assessor Jurídico

CLÁUDIO MESSIAS FEITOSA

Chefe de Seção de Informática

EDEN QUARESMA BARBOSA

Assessor de Gestão Ambiental