



ÍNDICE

01	INTRODUÇÃO	02
02	OBJETIVO	03
03	INDICADORES MACRO ECONÔMICOS DO ANO DE 2010	03
04	INDICADORES OPERACIONAIS DO ANO DE 2010	04
4.1	MOVIMENTAÇÃO DE CARGA NO ANO DE 2010	04
4.2	OPERAÇÕES EM TONELADAS POR PRODUTOS	05
4.3	COMPARATIVOS DE MOVIMENTAÇÃO DE CARGAS	06
05	DETALHAMENTO DAS DESPESAS DO ANO DE 2010	07
5.1	DETALHAMENTO GRÁFICO DAS DESPESAS	08
06	DETALHAMENTO DE FATURAMENTO MENSAL POR CLIENTES	08
6.1	DETALHAMENTO DE FATURAMENTO POR CLIENTE	08
6.2	DETALHAMENTO DO FATURAMENTO POR TABELA	10
6.3	DETALHAMENTO GRAF. DO FATURAMENTO POR TABELA	10
07	BALANÇO PATRIMONIAL DO ANO DE 2010	11
7.1	DEMONSTRAÇÃO DE RESULTADOS DO ANO DE 2010	12
7.2	DEMONSTRAÇÃO DE RESULTADOS (GRÁFICO)	12
7.3	MUTAÇÃO DO PATRIMÔNIO LÍQUIDO EM 2010	13
7.4	ÍNDICES DE LIQUIDEZ - EM 31 DE DEZEMBRO DE 2010	13
7.5	ÍNDICES DE ENDIVIDAMENTO - EM 31 DE DEZEMBRO DE 2010	13
7.6	DEMONSTRAÇÕES DE FLUXOS DE CAIXA DO ANO DE 2010	13
08	DETALHAMENTO DAS OPERAÇÕES MENSAS NO PORTO CDSA	14
8.1	OPERAÇÃO DE BALSAS NO ANO DE 2010	14
8.2	OPERAÇÃO DE NAVIOS NO ANO DE 2010	16
8.3	OPERAÇÃO DE CONTEINERS NO ANO DE 2010	20
8.4	DETALHAMENTO GRÁFICO DA MOVIMENTAÇÃO DE CONTEINER	27
8.5	RESUMO DAS MOVIMENTAÇÕES DE CARGA E VALORES	28
8.6	OPERAÇÃO EM TONELADA POR TIPO DE EMBARCAÇÃO	29
09	RESUMO DAS PRINCIPAIS REALIZAÇÕES NO ANO	29
10	CONCLUSÃO	30



RELATÓRIO DE DESEMPENHO DO ANO DE 2010

1- INTRODUÇÃO:

Dando continuidade às metas traçadas no ano de 2005 com o objetivo de resgatar a credibilidade e as finanças da CDSA, estamos apresentando o relatório anual de 2010. Com esse instrumento buscamos tornar mais transparente nossa administração e dispor de uma ferramenta de gestão que nos dê uma visão ampla e detalhada da empresa, permitindo assim que nossos clientes, acionistas e órgãos fiscalizadores acompanhem a evolução da companhia.



2 – OBJETIVO

Relatar de forma sistemática e sucinta os serviços da administração portuária, com vista ao equilíbrio das contas próprias, para que a CDSA possa gerir com mais tranquilidade seus recursos e atingir um patamar orçamentário saudável como empresa pública.

Demonstrar de forma transparente como está se processando a gestão da empresa, principalmente quanto às receitas e despesas, detalhando a origem e as aplicações dos recursos.

3 – INDICADORES MACRO-ECONÔMICOS DO ANO DE 2010

Saldo em 30.12.2009	R\$ 3.023.510,82
Receita total realizada:	R\$ 8.946.612,12
Despesa total realizada:	R\$ 3.775.893,92
Tributos pagos:	R\$ 1.738.862,03
Saldo em 31.12.2010:	R\$ 6.455.366,99

Os indicadores macro-econômicos ocorridos no ano de 2010, expostos acima, demonstram a forma racional com que vem sendo conduzida a Companhia.

A receita realizada no ano superou as despesas em 62%, incluindo os tributos, somado ao superávit do ano anterior define um cenário tranquilizador frente aos investimentos previstos para este ano.

4 – INDICADORES OPERACIONAIS ATÉ O ANO DE 2010

4.1 – MOVIMENTAÇÃO DE CARGA

MÊS	SENTIDO	BIOMASSA / BALSA	CAVACO EUCALYPTO NAVIO	CAVACO DE PINUS/ NAVIO	CROMITA	CELULOSE	MANGANÊS	FOSFATO	GRANEL LIQUIDO PETROBRAS		MOVIMENTAÇÃO FORA DO CAIS						TOTAL	
									NAVIO	BALSA	GRAN. LÍQ.		MINEIRO DE FERRO (ANGLO)		CONTAINERES			
											BR	TEXACO	BALSA	NAVIO	PESO	QUANT.		TEUS
Janeiro	Embarque	3.686	75.115	3.525		3.750					4.841	255.975						346.892
	Desembarque								15.211	7.401				884	49	75		23.496
	Acumulado	3.686	75.115	3.525		3.750			15.211	7.401	4.841	255.975		884	49	75		370.388
Fevereiro	Embarque	4.024	39.600			1.406						452.415						497.445
	Desembarque								16.651	4.918				136	8	14		21.705
	Acumulado	7.710	114.715	3.525	0	5.156			31.862	12.319	4.841	708.390		1.020	57	89		889.538
Março	Embarque	7.269	80.653			1.400						306.915						396.237
	Desembarque								19.497	7.995				471	27	46		27.963
	Acumulado	14.979	195.368	3.525		6.556			51.359	20.314	4.841	1.015.305		1.491	84	135		1.313.738
Abril	Embarque	5.234	82.210			3.700	20.600					270.316						382.060
	Desembarque								15.091	6.670				888	52	96		22.649
	Acumulado	20.213	277.578	3.525		10.256	20.600		66.450	26.984	4.841	1.285.621		2.379	136	231		1.718.447
Maio	Embarque	3.296	43.152			5.500						355.366						407.314
	Desembarque								18.577	6.607				471	27	49		25.655
	Acumulado	23.509	320.730	3.525	0	15.756	20.600		85.027	33.591	4.841	1.640.987		2.850	163	280		2.151.416
Junho	Embarque	5.528	81.218			4.500						4.047	268.354					363.647
	Desembarque								16.659	8.290				145	8	16		25.094
	Acumulado	29.037	401.948	3.525		20.256	20.600		101.686	41.881	8.888	1.909.341		2.995	171	296		2.540.157
Julho	Embarque	1.869	42.481			3.000				10.891		270.562						328.803
	Desembarque								15.854		19.120	8.019		412	27	47		43.405
	Acumulado	30.906	444.429	3.525		23.256	20.600		15.854	10.891	120.806	49.900	8.888	2.179.903	3.407	198	343	2.912.365
Agosto	Embarque	10.832	78.343		40.879					15.096		297.667						442.817
	Desembarque								12.514		19.600	8.686		717	36	78		41.517
	Acumulado	41.738	522.772	3.525	40.879	23.256	20.600		28.368	25.987	140.406	58.586	8.888	2.477.570	4.124	234	421	3.396.699
Setembro	Embarque	12.578	39.872			3.554				15.683		355.812						427.499
	Desembarque								16.813		20.539	10.139		416	26	50		47.907
	Acumulado	54.316	562.644	3.525	40.879	26.810	20.600		45.181	41.670	160.945	68.725	8.888	2.833.382	4.540	260	471	3.872.105
Outubro	Embarque	12.292	103.854			5.360				17.519		354.976						494.000
	Desembarque								12.849		23.396	9.278		998	53	90		46.521
	Acumulado	66.608	666.498	3.525	40.879	32.170	20.600		58.030	59.188	184.341	78.003	8.888	3.188.358	5.538	313	561	4.412.626
Novembro	Embarque	13.049		40.470		12.110				16.686		545.360						627.675
	Desembarque								14.592		23.107	8.672		958	63	118		47.329
	Acumulado	79.657	666.498	43.995	40.879	44.280	20.600		72.622	75.874	207.448	86.675	8.888	3.733.718	6.496	376	679	5.087.630
Dezembro	Embarque	6.951		31.656		6.162				15.893		446.412						507.075
	Desembarque							3.304	12.265		22.424	9.982		648	34	63		48.623
	Acumulado	86.608	666.498	75.651	40.879	50.442	20.600	3.304	84.887	91.767	229.872	96.657	8.888	4.180.130	7.144	410	742	5.643.328

4.2 - OPERAÇÕES EM TONELADAS POR PRODUTO ATÉ O ANO DE 2010

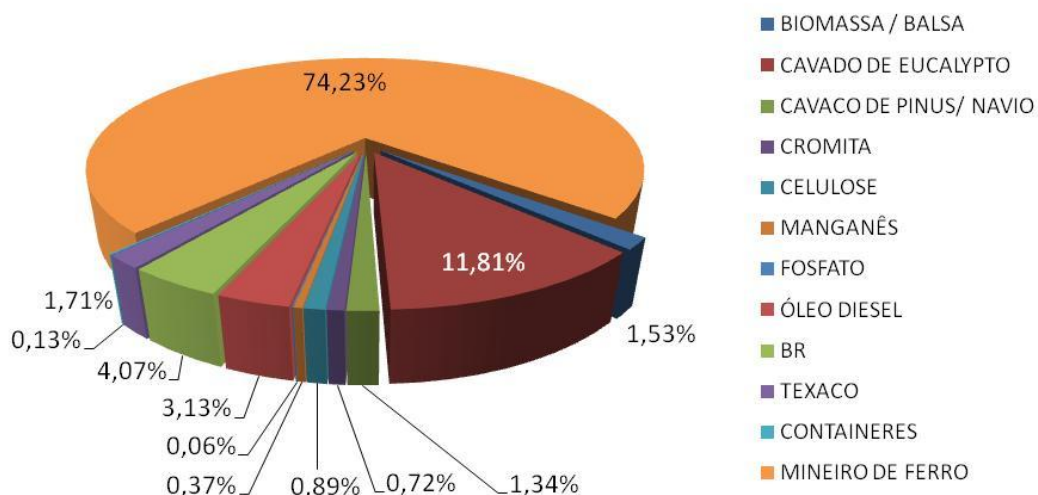

Quanto à movimentação de carga a Anglo Ferrous Brasil e AMCEL operaram com carga de produto sempre acima do ano realizado em 2009, acompanhando a previsão do Relatório Quinquenal para 2010.

Comparando a movimentação de cargas ocorrida 2010 e 2009 verificamos um crescimento de aproximadamente 56%.

A Anglo Ferrous Brasil com movimentação de minério de ferro permanece em primeiro lugar com 74,2% do volume de carga, seguida pela AMCEL com 14,7%, e a Petrobrás com 4,1 %. A TRANSPETRO iniciou suas atividades no final do primeiro semestre, porém já atingiu 3,1% superando a Texaco com 1,7%, restando 2,2 % para as demais.

4.3 - COMPARATIVO DA MOVIMENTAÇÃO DE CARGA 2008 X 2009 E 2010

	2008	2009	2010	Variação 2008 X 2009		Variação 2009 X 2010	
Janeiro	70.605	266.191	370.388	277,01%	↑	39,14%	↑
Fevereiro	193.986	296.392	519.150	52,79%	↑	75,16%	↑
Março	231.235	171.532	424.200	-25,82%	↓	147,30%	↑
Abril	158.002	241.205	404.709	205,45%	↑	67,79%	↑
Mai	108.456	249.793	432.969	283,11%	↑	73,33%	↑
Junho	190.369	186.521	388.741	150,77%	↑	108,42%	↑
Julho	115.418	186.977	372.208	136,18%	↑	99,07%	↑
Agosto	219.418	488.996	484.334	122,86%	↑	-0,95%	↓
Setembro	157.023	483.179	484.313	207,71%	↑	-1,61%	↓
Outubro	170.067	260.654	540.521	53,27%	↑	107,37%	↑
Novembro	90.405	361.085	675.004	299,41%	↑	86,94%	↑
Dezembro	231.400	428.604	555.698	85,22%	↑	29,65%	↑
Total	1.936.384	3.621.129	5.643.328	87,00%	↑	55,84%	↑

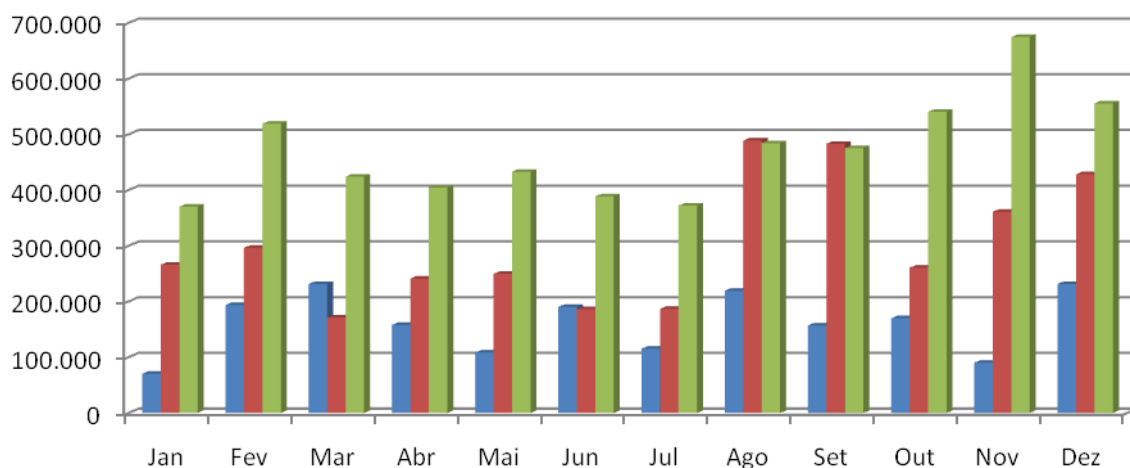

VARIAÇÃO ACUMULADA NOS ANOS DE 2008 A 2010

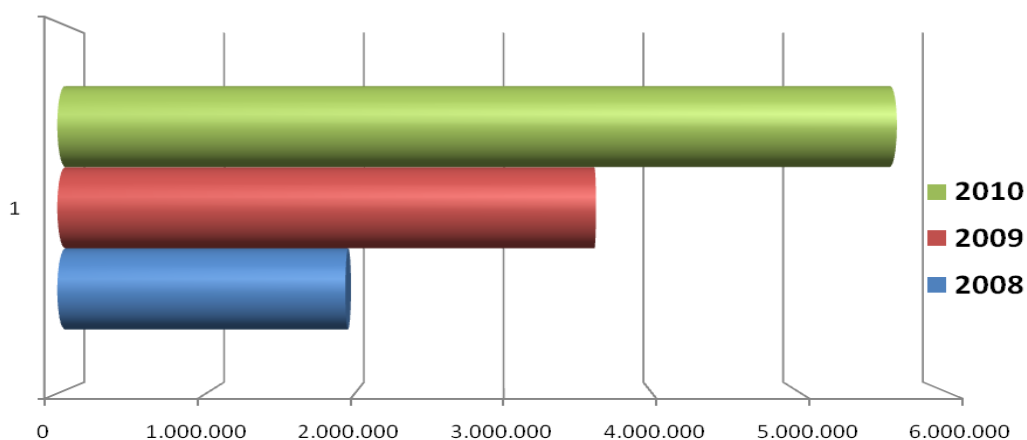

5 – DETALHAMENTO DAS DESPESAS OCORRIDAS NO ANO DE 2010

No quadro a seguir, detalhamos cada item da despesa para o leitor ter uma percepção pontual onde aplicamos os recursos arrecadados no decorrer do semestre. Ao mesmo tempo acrescentamos a meta previamente estabelecida para uma melhor percepção entre previsto e realizado.

DESCRIÇÃO	1º Trim	2º Trim	3º Trim	4º Trim	Acumulado	META
PESSOAL E ENCARGOS						
Vencimentos e Vantagens Fixas	186.759,18	270.450,30	191.880,57	275.730,94	924.820,99	1.205.824,00
Obrigações Patronais	127.184,67	117.369,91	124.324,97	151.918,85	520.798,40	327.381,21
Outras Despesas Variáveis	59.633,07	62.013,36	85.271,97	75.670,89	282.589,29	190.000,00
Mão-de-obra Terceirizada	149.328,56	121.117,59	153.429,56	119.240,73	543.116,44	648.900,00
Seguro Saúde	0,00	0,00	0,00	-	-	83.323,00
Total de Pessoal	522.905,48	570.951,16	554.907,07	622.561,41	2.271.325,12	2.455.428,21
TRIBUTÁRIA						
IRPJ	195.793,16	172.309,35	139.056,83	155.719,77	662.879,11	537.288,00
PIS	18.325,82	12.408,17	11.070,89	14.791,97	56.596,85	45.604,00
COFINS	84.580,68	57.268,46	51.096,46	68.270,64	261.216,24	210.418,00
CSLL	72.645,54	67.052,39	51.792,66	57.192,99	248.683,58	202.063,68
Taxas de Fiscalização e de Serviços Federais	0,00	0,00	576,00	3.228,52	3.804,52	2.000,00
IBAMA	450,00	1.125,68	1.468,15	450,00	3.493,83	2.000,00
FUNDAF	15.714,00	16.878,00	12.222,00	18.624,00	63.438,00	79.530,00
IPVA	3.856,42	0,00	0,00	-	3.856,42	5.000,00
Taxas de Fiscalização e de Serviços Estaduais	-	6.330,00	0,00	-	6.330,00	12.000,00
ISSQN	139.361,09	91.938,15	83.080,31	106.422,17	420.801,72	350.805,00
IPTU	0,00	0,00	5.896,31	-	5.896,31	8.000,00
Taxas de Fiscalização e de Serviços Municipais	1.865,45	0,00	0,00	-	1.865,45	2.500,00
Total de Impostos e Taxas	532.592,16	425.310,20	356.259,61	424.700,06	1.738.862,03	1.457.208,68
MATERIAL DE CONSUMO						
Artigo de Expediente	12.045,50	10.976,80	11.002,80	12.099,20	46.124,30	54.000,00
Artigo de Limpeza, Higiene e Gên. Alimentícios	18.982,25	26.804,90	35.661,25	41.688,40	123.136,80	96.000,00
Combustíveis e Lubrificantes	22.671,00	22.671,00	18.920,00	29.220,00	93.482,00	120.000,00
Material Elétrico e de Manutenção	10.260,44	13.544,51	25.086,80	9.573,08	58.464,83	54.000,00
Material de Proteção e Uniformes	0,00	0,00	10.244,50	13.796,00	24.040,50	28.000,00
Outros Materiais	5.992,47	5.993,42	5.992,91	20.057,15	38.035,95	10.000,00
Total de Material de Consumo	69.951,66	79.990,63	106.908,26	126.433,83	383.284,38	362.000,00
SERVIÇOS DE TERCEIROS						
Energia, Comunicação e Água	33.762,69	46.088,77	43.913,51	42.750,68	166.515,65	150.000,00
Manut.de Veículos, Máq. e Equipamentos	2.210,00	2.848,64	1.859,86	0,00	6.918,50	100.000,00
Seguros	1.191,99	794,66	1.589,32	1.502,95	5.078,92	20.000,00
Engenharia Consultiva	18.003,93	61.491,48	23.562,21	6.589,71	109.647,33	120.000,00
Manut. de Edificações e Infra-estrutura	1.975,00	1.975,00	0,00	4.424,52	8.374,52	950.000,00
Meio Ambiente	0,00	10.000,00	985,16	855,53	11.840,69	102.760,00
Passagens e Locomoção	3.766,21	4.908,22	15.855,10	6.312,56	30.842,09	60.000,00
Diárias	1.987,10	4.477,82	5.013,16	4.325,60	15.803,68	30.000,00
Publicidade e Propaganda	0,00	2.349,00	15.988,29	13.672,71	32.010,00	60.000,00
Assinatura de Jornais Periódicos	2.779,00	0,00	437,13	95,00	3.311,13	5.000,00
Outros Serviços de Terceiros – PF	2.821,81	4.260,00	4.277,40	5.208,08	16.567,29	15.000,00
Outros Serviços de Terceiros – PJ	12.516,38	6.041,01	11.557,44	16.989,17	47.104,00	25.000,00
Dragagem	0,00	0,00	64.541,73	43.445,64	107.987,37	100.000,00
Total de Serviços de Terceiros	81.014,11	145.234,60	189.580,31	146.172,15	562.001,17	1.737.760,00
DESPESAS SOCIAIS						
Apoio as Demandas Comunitárias	34.339,75	55.636,06	0,00	20.000,00	109.975,81	210.480,00
Total de Despesas Sociais	34.339,75	55.636,06	0,00	20.000,00	109.975,81	210.480,00
OUTRAS DESPESAS						
Custas Judiciais e Publicações	1.494,50	2.623,50	9.078,72	2.494,85	15.691,57	50.000,00
Capacitação e Treinamento	760,00	10.860,00	47.461,00	36.108,00	95.189,00	50.000,00
Manutenção de Vias de Acesso	0,00	240,00	44.179,74	-	44.419,74	200.000,00
OGMO	17.580,00	17.580,00	22.259,75	18.560,00	75.979,75	90.000,00
Diversos	-	-	-	-	0,00	2.000,00
Total de Despesas Diversas	19.834,50	31.303,50	122.979,21	57.162,85	231.280,06	390.000,00
INVESTIMENTOS						
Obras e Instalações	0,00	0,00	0,00	103.079,93	103.079,93	150.000,00
Equipamentos e Mat. De permanente	10.109,00	34.629,40	14.371,05	52.498,00	111.607,45	50.000,00
Computadores e Periféricos	3.340,00	0,00	0,00	0,00	3.340,00	60.000,00
Total de Aplicação de Capital	13.449,00	34.629,40	14.371,05	155.577,93	218.027,38	260.000,00
TOTAL GERAL	1.274.086,66	1.343.055,55	1.345.005,51	1.552.608,23	5.514.755,95	6.872.876,89

5.1 - DETALHAMENTO GRÁFICO DAS DESPESAS DO ANO DE 2010

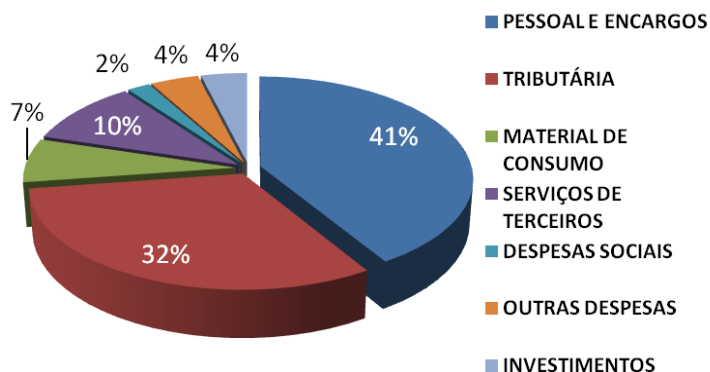

As despesas ficaram 19,8% abaixo da meta prevista para o ano.

Na distribuição dos gastos o quesito mão de obra foi responsável por 41% da despesa seguido da carga tributária com 32% .

6 - FATURAMENTO POR CLIENTE ATÉ O ANO 2010

O aumento do faturamento foi distribuído entre várias empresas mudando o perfil de anos anteriores quando concentrava em apenas duas empresas.

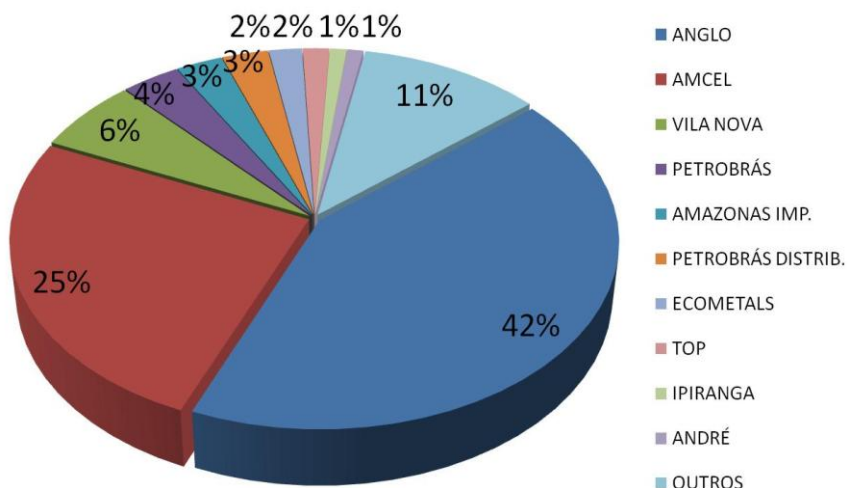

6.1 - DETALHAMENTO DO FATURAMENTO POR CLIENTE NO ANO DE 2010

A Anglo Ferrous Brasil com 42 % lidera o faturamento seguido pela AMCEL com 25%, Mineração Vila Nova com 6 %, Petrobras com 4% e restando os demais com 23%.

Como se vê 77 % do nosso faturamento do ano de 2010 foi resultante da prestação de serviços a quatro clientes.

Item	EMPRESAS	1º TRIM.	2º TRIM.	3º TRIM.	4º TRIM.	ANO
1	A.S. IMP. EXPORTADORA COM. E REP. LTDA	7.916,76	9.865,74	1.384,44	8.845,94	28.012,88
2	AGENCIA MARTINS REP. MARITIMAS	-	-	16.573,29	20.247,94	36.821,23
3	AMAPÁ FLORESTAL E CELULOSE S/A - AMCEL	299.438,83	301.119,57	293.737,09	711.273,61	1.605.569,10
4	AMAPARI ENERGIA S/A	2.432,31	-	-	-	2.432,31
5	AMARENA A. P. TURISMO E REP. NAVAL LTDA	-	248,16	592,53	-	840,69
6	AMAZON AGENCY LTDA	8.732,05	10.390,95	3.191,58	13.150,15	35.464,73
7	AMAZON LOGISTICS LTDA	7.867,20	18.908,00	8.481,80	29.592,40	64.849,40
8	AMAZONAS IMPORTADOS LTDA	42.449,83	52.526,67	34.758,45	109.542,08	239.277,03
9	ANDRÉ ALCOLUMBRE LTDA	8.419,16	17.579,56	17.223,07	41.016,07	84.237,86
10	ANGLO FERROUS AMAPÁ MINERAÇÃO LTDA	909.958,11	950.662,81	698.706,25	1.058.332,85	3.617.660,02
11	ANTONIA JURIQUE DOS ANJOS - ME	1.907,06	1.884,05	-	1.878,18	5.669,29
12	AP COMBUSTIVEIS E LUBRIFICANTES LTDA	1.039,35	408,75	878,25	1.279,50	3.605,85
13	AZUL COMÉRCIO EXTERIOR LTDA	-	12.236,03	-	-	12.236,03
14	BRASIL NORTE BEBIDAS LTDA	-	-	7.150,61	-	7.150,61
15	BRAZSHIPPING MARITIMA LTDA	23.734,05	-	-	-	23.734,05
16	CENTER KENNEDY COMÉRCIO LTDA	2.392,79	5.143,37	2.302,78	7.095,47	16.934,41
17	CENTRAIS ELÉTRICAS DO NORTE DO BRASIL S/A	-	-	-	72.048,02	72.048,02
18	CFX EMPREENDIMENTOS LTDA	5.147,50	7.189,37	1.827,25	11.827,72	25.991,84
19	CLÍNICA DE CUR. CARDIOV. DO AMAPÁ S/S	-	3.022,46	-	-	3.022,46
20	COMPUSERVICE EMPREENDIMENTOS LTDA	-	1.540,52	2.136,45	4.339,14	8.016,11
21	DABEL - DISTRI. AMAPEENSE DE PRODUTOS LTDA	-	-	-	60,00	60,00
22	E C DE SOUSA - ME	-	22.055,86	-	-	22.055,86
23	ECOMETALS MINERAÇÃO DO BRASIL LTDA	82.371,60	88.073,42	-	-	170.445,02
24	EQUATORIAN S.A.	-	-	-	180,00	180,00
25	FLORIDA CLEAN POWER DO AMAPÁ LTDA	-	5.800,00	-	2.900,00	8.700,00
26	GEBRA BRASILEIRA GERAD. DE ENERGIA LTDA	15.759,65	5.380,00	4.600,00	3.970,00	29.709,65
27	HERMASA NAVEGAÇÃO DA AMAZONIA S/A	-	-	-	600,00	600,00
28	IMPORTADORA E EXP. 246 LTDA	1.929,69	11.829,83	11.956,27	21.262,28	46.978,07
29	IMPORTADORA GT LTDA	15.685,37	5.207,21	4.010,34	4.651,85	29.554,77
30	IPIRANGA PRODUTOS DE PETRÓLEO S/A	15.165,60	8.799,00	34.771,28	27.566,94	86.302,82
31	LIDERSAT COMERCIO E SERV. TELECOM. LTDA	3.000,00	-	-	-	3.000,00
32	M & J LTDA	-	-	3.895,49	-	3.895,49
33	M. A. SILVA & SILVA LTDA	-	-	1.941,06	-	1.941,06
34	MACAPÁ SHIPPING LOGISTICA LTDA	11.530,54	16.957,54	9.183,40	12.333,05	50.004,53
35	METRAL EMPRESA DE TRANSPORTE	-	-	-	3.500,00	3.500,00
36	MINERAÇÃO VILA NOVA LTDA	300.000,00	-	243.508,94	-	543.508,94
37	OCEANUS AGÊNCIA MARÍTIMA S/A	149.970,92	155.142,26	125.856,71	140.104,93	571.074,82
38	PERFECOS TRANSPORTE LTDA - ME	11.000,00	3.000,00	13.000,00	4.000,00	31.000,00
39	PETROBRAS DISTRIBUIDORA S/A	51.698,40	20.752,80	76.534,97	89.258,50	238.244,67
40	PETROBRÁS TRANSPORTES S/A TRANSPETRO	-	1.101,96	8.260,15	6.066,78	15.428,89
41	PETRÓLEO BRASILEIRO S/A PETROBRÁS	-	-	149.091,11	151.086,07	300.177,18
42	POLAR IND. COM. E EXP. DE PESCADOS LTDA	2.050,00	-	-	-	2.050,00
43	PONTE IRMÃO E CIA LTDA	-	3.532,72	-	2.078,38	5.611,10
44	PRODAM - PROCES. DE DADOS DO AMAPA LTDA	-	1.249,67	-	-	1.249,67
45	REBELO IND. COM. E NAVEGAÇÃO LTDA - REICOM	-	-	886,87	-	886,87
46	RODOPAR LTDA	-	-	-	1.200,00	1.200,00
47	SABINO DE OLIVEIRA COM. E NAVEGAÇÃO S/A	8.000,00	-	-	-	8.000,00
48	SOENERGY - SIST. INTERN. DE ENERGIA S/A	1.760,00	2.640,00	-	7.740,00	12.140,00
49	STILO COMUNICAÇÃO VISUAL LTDA	2.050,00	-	-	-	2.050,00
50	TABATINGA FREE SHOP IMP. EXP. E COM. LTDA	43.611,11	-	13.473,21	11.969,52	69.053,84
51	TELHAS METÁLICAS DO BRASIL LTDA	-	-	-	2.169,98	2.169,98
52	TOM IMPORTADORA LTDA	9.648,98	10.781,30	7.358,33	7.081,73	34.870,34
53	TOP INTERNACIONAL LTDA	27.345,73	2.251,60	71.766,56	34.868,54	136.232,43
54	TRANSDOURADA TRANSPORTE LTDA	-	-	600,00	450,00	1.050,00
55	TRANSMARE TRANSP. DERIVADOS DE PETROLEO LTDA	-	-	2.550,00	4.500,00	7.050,00
56	Y. YAMADA S.A. COMÉRCIO E INDÚSTRIA	9.316,15	9.530,26	37.347,78	5.282,64	61.476,83
57	ZAMAPA MINERAÇÃO S/A	37.054,40	-	15.361,89	-	52.416,29
		2.120.383,14	1.766.811,44	1.924.898,20	2.635.350,26	8.447.443,04

6.2 - DETALHAMENTO DO FATURAMENTO POR TABELA NO ANO DE 2010

	1º Trim.	2º Trim.	3º Trim.	4º Trim.	Total
ARREND.	75.389,07	75.389,07	75.389,07	81.897,67	308.064,88
TABELA I	1.216.015,88	1.182.985,70	1.016.588,78	1.472.836,10	4.888.426,46
TABELA II	39.864,98	24.953,46	49.754,65	69.531,74	184.104,83
TABELA III	296.961,09	253.381,40	409.795,01	516.447,03	1.476.584,53
TABELA IV	322.758,27	94.875,04	191.776,32	207.568,81	816.978,44
TABELA V	108.308,59	131.918,02	178.062,56	286.718,91	705.008,08
Serv.não Espec.	61.085,26	3.308,75	5.000,00	300,00	69.694,01
RECEITA	2.120.383,14	1.766.811,44	1.926.366,39	2.635.300,26	8.448.861,23

6.3 - DETALHAMENTO GRÁFICO DO FAT. POR TABELA NO ANO DE 2010

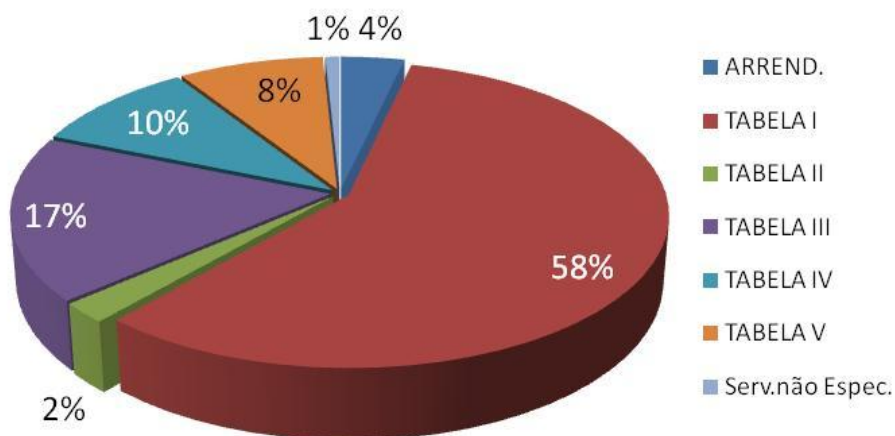

Na análise por tabela a prestação de serviço aquaviário foi responsável por 58% do faturamento, seguida da utilização da infra-estrutura terrestre com 17 %, armazenagem com 10%, fornecimento de utensílios e locação de equipamentos com 8%, arrendamento com 4% e 3% instalações de acostagem e outros.



7 - BALANÇO PATRIMONIAL DO ANO DE 2010

ATIVO			PASSIVO		
	DEZ/09	DEZ/10		DEZ/09	DEZ/10
ATIVO CIRCULANTE	4.520.159,86	7.623.540,25	PASSIVO CIRCULANTE	646.071,40	1.588.996,29
DISPONÍVEL	3.023.510,82	6.465.161,01	EMPRESTIMOS	205,99	0,00
Banco do Brasil S/A	0,00	0,00	Banco do Brasil S/A	0,00	0,00
Banco Bradesco S/A	0,00	191.030,63	Banco Bradesco S/A	205,99	0,00
APLICAÇÕES FINANCEIRAS	3.023.510,82	6.274.130,38	FORNECEDORES	23.147,51	35.449,02
Banco do Brasil (Supremo)	2.990.599,97	2.274.130,38	Contas a Pagar	21.655,33	34.578,00
Banco do Brasil (Aplic. Fixa)	0,00	4.000.000,00	Outras Contas a Pagar	1.492,18	871,02
Conta Investimento CDI	32.910,85	0,00			
CLIENTES	1.483.291,06	1.139.776,08	OBRIGAÇÕES TRIBUTÁRIAS	392.396,05	382.114,80
Contas à Receber	1.483.291,06	1.139.776,08	Impostos a Pagar	108.818,15	102.521,01
OUTROS CRÉDITOS	107,45	6.800,98	Fundaf	5.820,00	5.238,00
Adiant. a Empregados	107,45	6.800,98	Impostos s/o Lucro a Pagar	268.438,70	268.598,49
Adiant. a Fornecedores	0,00	0,06	Impostos Retidos	9.319,20	5.757,30
OUTROS ADIANTAMENTOS	2,30	4,46	OBRIG. TRAB. E PREVIDENCIARIAS	135.847,47	1.155.866,11
Banco Brasil (Suprim.Fundos)	2,30	4,46	Salários a Pagar	0,00	0,00
TRIBUTOS A RECUPERAR	5.925,62	4.327,39	Férias e 13º Salário Encargos Sociais a Pagar	17.467,13	11.518,42
Tributos a Recuperar	5.925,62	4.327,39	INSS (11%)	9.363,98	4.602,49
TRIB. PAGOS A MAIOR/INDEVID.	7.322,61	7.470,33	Dividendos de Sócios	0,00	1.016.673,93
Pis	1.386,58	7.310,60	Participações nos Lucros	56.565,22	73.161,70
Cofins	5.936,03	159,73	OUTRAS OBRIGAÇÕES	94.474,38	15.566,36
ATIVO NÃO-CIRCULANTE	864.054,49	993.187,37	Outras Obrigações	94.474,38	15.566,36
REALIZÁVEL A LONGO PRAZO	10.000,00	0,00	Contribuição Sindical	0,00	0,00
BRASILCAP CAPITALIZAÇÃO	10.000,00	0,00	Fundaf	0,00	0,00
BENS E INVESTIMENTOS	854.054,49	993.343,43	PATRIMONIO LIQUIDO	4.738.142,95	7.027.731,33
INVESTIMENTO	89.343,43	89.343,43	CAPITAL	1.500.000,00	1.500.000,00
Outros Investimen.Permanente	89.343,43	89.343,43	Capital Integralizado	1.500.000,00	1.500.000,00
IMOBILIZADOS	1.050.114,22	1.251.287,17	RESERVA LEGAL	108.885,95	108.885,95
Veículos	178.900,00	178.900,00	Reserva Legal	108.885,95	108.885,95
Móveis e Utensílios	182.536,24	199.722,24	RESERVAS DE LUCROS	3.129.257,00	5.418.845,38
Equipamentos de Informática	150.662,89	154.337,89	Resultado de Exercícios Anteriores	668.832,84	3.119.767,91
Equipamentos de Comunicação	53.368,51	228.663,46	Resultado do Exercício Corrente	2.460.424,16	2.299.077,47
Máquinas, Equip.e Ferramentas	17.584,02	22.601,02			
Construções em Andamento	412.947,56	412.947,56			
Outros Bens do Imobilizado	54.115,00	54.115,00			
Depreciação	(285.403,16)	(347.443,23)			
TOTAL DO ATIVO	5.384.214,35	8.616.727,62	TOTAL DO PASSIVO	5.384.214,35	8.616.727,62
CONTAS DE COMPENSAÇÃO ATIVA	2.101.234,11	2.101.234,11	CONTAS DE COMPENSAÇÃO PASSIVA	2.101.234,11	2.101.234,11

7.1 - DEMONSTRAÇÃO DE RESULTADOS DO ANO DE 2010

DETALHAMENTO DA RECEITA OCORRIDA NO ANO DE 2010					
	1º Trim.	2º Trim.	3º Trim.	4º Trim.	Acumulado
I - RECEITA BRUTA	2.120.383,14	1.766.811,44	1.924.898,20	2.635.350,26	8.447.443,04
<i>Deduções da Rec. Bruta</i>	(184.792,67)	(154.860,68)	(168.437,41)	(228.931,02)	(737.021,78)
II - RECEITA LÍQUIDA	1.935.590,47	1.611.950,76	1.756.460,79	2.406.419,24	7.710.421,26
<i>Custo com Serv. Vendido</i>	(437.687,25)	(471.608,63)	(737.155,24)	(560.030,38)	(2.206.481,50)
III - LUCRO BRUTO	1.497.903,22	1.140.342,13	1.019.305,55	1.846.388,86	5.503.939,76
<i>Receitas Financeiras</i>	83.949,61	63.145,75	61.835,17	30.328,89	239.259,42
IV - DESPESAS	(320.152,17)	(416.982,98)	(356.571,50)	(389.182,31)	(1.482.888,96)
<i>Administrativas</i>	(320.152,13)	(416.982,98)	(356.571,50)	(389.182,31)	(1.482.888,92)
<i>Financeiras</i>	(0,04)	-	-	-	(0,04)
<i>Outras Desp. Operac.</i>	-	-	-	-	-
V - RESULTADO OPERAC.	1.261.700,66	786.504,90	744.569,22	1.487.535,44	4.280.310,22
<i>Outras receitas</i>	8.094,19	3.192,76	30,00	-	11.316,95
VI - OUTRAS DESPESA	-	(6.905,16)	(61,67)	(665,43)	(7.632,26)
<i>Desp. Financeiras não Operac.</i>	-	(6.905,16)	(61,67)	(665,43)	(7.632,26)
VII - LUC. LÍQ. ANTES DA CSSL	1.269.794,85	782.792,50	744.537,55	1.486.870,01	4.283.994,91
<i>C.S.S.L</i>	(61.067,03)	(50.884,17)	(55.437,07)	(75.898,09)	(243.286,36)
VIII - LUC. LÍQ. ANTES DO IRSL	1.208.727,82	731.908,33	689.100,48	1.410.971,92	4.040.708,55
<i>Provisão para Imposto de Renda</i>	(163.630,65)	(135.344,92)	(147.991,86)	(204.828,02)	(651.795,45)
IX - LUC. LÍQ. ANTES PARTICIP.	1.045.097,17	596.563,41	541.108,62	1.206.143,90	3.388.913,10
<i>Participações de dividendos de Sócios</i>	-	-	-	(1.016.673,93)	(1.016.673,93)
<i>Participações de Empregados</i>	-	-	-	(73.161,70)	(73.161,70)
X - LUCRO LÍQUIDO	1.045.097,17	596.563,41	541.108,62	116.308,27	2.299.077,47

O balanço patrimonial e a demonstração dos resultados apresentam dados compatíveis com o que vem acontecendo na empresa na atual gestão. Contas equilibradas e resultados positivos mês a mês.

7.2 – DEMONSTRAÇÃO DE RESULTADOS GRAFICO

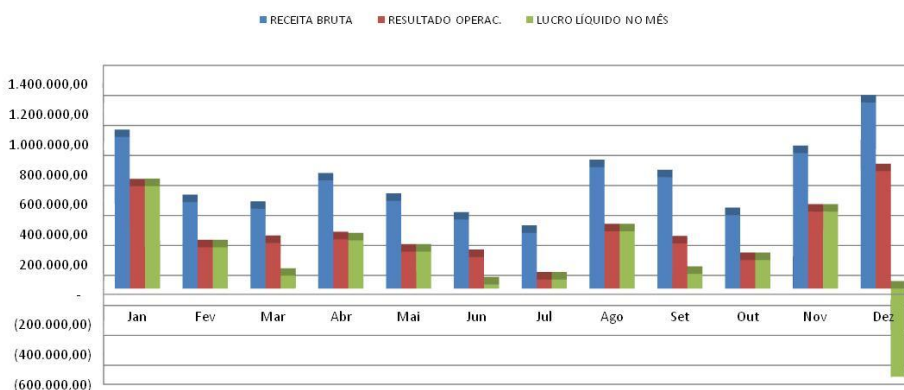

**7.3 – MUTAÇÃO DO PATRIMÔNIO LÍQUIDO EM 31 DE DEZEMBRO DE 2010**

DESCRIÇÃO	CAPITAL	RESERVA DE CAPITAL	LUCROS OU PREJUÍZOS ACUMULADOS	TOTAL
CAPITAL INICIAL EM 01/01/2010	1.500.000,00	108.885,95	3.119.767,91	4.728.653,86
RESERVA DE CAPITAL		0,00	0,00	0,00
AUMENTO DE CAPITAL	0,00	0,00	0,00	0,00
LUCRO OU PREJUÍZO DO EXERCÍCIO	0,00	0,00	0,00	2.299.077,47
ALTERAÇÃO DA MOEDA NACIONAL	0,00	0,00	0,00	0,00
SALDO EM 31/12/2010	1.500.000,00	108.885,95	3.119.767,91	7.027.731,33

7.4 – ÍNDICES DE LIQUIDEZ - EM 31 DE DEZEMBRO DE 2010

$$LG = \frac{7.623.540,25}{1.588.996,29} \quad LG = 4,80$$

$$LS = \frac{7.623.540,25}{1.588.996,29} \quad LS = 4,80$$

$$LC = \frac{7.623.540,25}{1.588.996,29} \quad LC = 4,80$$

$$LI = \frac{6.465.161,01}{1.588.996,29} \quad LI = 4,07$$

LG = $\frac{\text{ATIVO CIRCULANTE} + \text{REALIZÁVEL A LONGO PRAZO}}{\text{PASSIVO CIRCULANTE} + \text{EXIGÍVEL A LONGO PRAZO}}$	LC = $\frac{\text{ATIVO CIRCULANTE}}{\text{PASSIVO CIRCULANTE}}$
LS = $\frac{\text{ATIVO CIRCULANTE} - \text{ESTOQUE}}{\text{PASSIVO CIRCULANTE}}$	LI = $\frac{\text{DISPONIBILIDADES}}{\text{PASSIVO CIRCULANTE}}$

7.5 – ÍNDICES DE ENDIVIDAMENTO - EM 31 DE DEZEMBRO DE 2010

$$\text{ENDIVIDAMENTO} = \frac{\text{EXIGÍVEL TOTAL} \times 100}{\text{ATIVO TOTAL}} = \frac{1.588.996,29 \times 100}{8.616.727,62} = 18,44\%$$

7.6 - DEMONSTRAÇÕES DE FLUXOS DE CAIXA DO ANO DE 2010**Fluxo de caixa de atividades operacionais**

Lucro líquido após o imposto de renda	2.299.077,47
Depreciação e amortização	(62.040,07)
<i>Decréscimos (Acréscimos) itens do ativo</i>	
Clientes	343.514,98
Outros (Outras Movimentações de caixa)	119.345,87
<i>Acréscimos (Decrecimos) itens do passivo</i>	
Salários e encargos a pagar	1.020.018,64
Outros	(77.093,75)
Caixa gerado por atividades operacionais	3.642.823,14

Fluxo de caixa de atividades de Investimentos

Investimento no Imobilizado	(201.172,95)
Caixa gerado por atividades investimento	(201.172,95)

Fluxo de caixa de atividades de Financiamentos

<i>Empréstimos, Financiamentos e Capitalização</i>	
Caixa gerado por atividades de Financiamentos	0,00
Movimentação do caixa no período 2010	3.441.650,19
Saldo inicial da conta caixa 2009	3.023.510,82
Saldo final da conta caixa/banco/aplicação financeira	6.465.161,01

8 - DETALHAMENTOS DAS OPERAÇÕES MENSAIS OCORRIDAS NO PORTO DA CDSA

8.1 - OPERAÇÃO DAS BALSAS NO ANO DE 2010

Nome	Data Entrada	Hora Entrada	Data Saída	Hora Saída	Tonelagem Embarcada	Valores em R\$	Procedência	Destino	Operador	Carga	Nacionalidade
1 RM MISS HOLANDA	30/dez	10:00	01/jan	14:00	974,00		BARCARENA	BARCARENA	ANGLO FERROUS	MIN.FERRO	BRASILEIRA
2 R/M ITÁLIA	31/dez	09:30	01/jan	13:30	645,00		BARCARENA	BARCARENA	ANGLO FERROUS	MIN.FERRO	BRASILEIRA
3 R/M L B II	06/jan	11:00	06/jan	15:00	1.402,00		BARCARENA	BARCARENA	ANGLO FERROUS	MIN.FERRO	BRASILEIRA
4 R/M MONTE DOURADOII	13/jan	16:00	14/jan	21:30	3.685,70	16.585,65	MUNGUBA	MUNGUBA	AMCEL	BIOMASSA	BRASILEIRA
5 R/M BENTO ALVES	18/jan	10:40	18/jan	16:40	1.820,00		BARCARENA	BARCARENA	ANGLO FERROUS	MIN.FERRO	BRASILEIRA
TOTAL JANEIRO ----->					8.526,70	16.585,65					
6 R/M MONTE DOURADOII	03/fev	17:15	05/fev	14:45	4.023,70	12.513,71	MUNGUBA	MUNGUBA	AMCEL	BIOMASSA	BRASILEIRA
TOTAL FEVEREIRO ----->					4.023,70	12.513,71					
7 R/M MONTE DOURADOII	02/mar	16:50	03/mar	19:40	2.438,60	10.973,70	MUNGUBA	MUNGUBA	AMCEL	BIOMASSA	BRASILEIRA
8 R/M MONTE DOURADOII	12/mar	13:30	13/mar	13:30	2.131,40	6.671,28	MUNGUBA	MUNGUBA	AMCEL	BIOMASSA	BRASILEIRA
9 R/M MONTE DOURADOII	22/mar	07:00	23/mar	07:15	2.699,30	8.826,71	MUNGUBA	MUNGUBA	AMCEL	BIOMASSA	BRASILEIRA
TOTAL MARÇO ----->					7.269,30	26.471,69					
10 R/M BONIFÁCIO SACHETTI	16/abr	16:20	17/abr	16:00	2.021,50	14.150,50	ITACOATIARA	ITACOATIARA	AMCEL	BIOMASSA	BRASILEIRA
11 R/M MONTE DOURADOII	24/abr	11:40	25/abr	07:00	3.212,60	10.852,16	MUNGUBA	MUNGUBA	AMCEL	BIOMASSA	BRASILEIRA
TOTAL ABRIL ----->					5.234,10	25.002,66					
12 R/M MONTE DOURADOII	25/mai	15:30	26/mai	12:30	3.296,30	13.877,42	MUNGUBA	MUNGUBA	AMCEL	BIOMASSA	BRASILEIRA
TOTAL MAIO ----->					3.296,30	13.877,42					
13 R/M MONTE DOURADOII	16/jun	07:40	17/jun	10:10	3.151,60	12.858,53	MUNGUBA	MUNGUBA	AMCEL	BIOMASSA	BRASILEIRA
14 R/M MONTE DOURADOII	24/jun	07:15	25/jun	21:00	2.376,00	9.361,44	MUNGUBA	MUNGUBA	AMCEL	BIOMASSA	BRASILEIRA
15 R/M ALVO II	01/jun	08:00	16/jun	13:00	4.047,00		BARCARENA	BARCARENA	ANGLO FERROUS	MIN.FERRO	BRASILEIRA
TOTAL JUNHO ----->					9.574,60	22.219,97					
16 R/M MONTE DOURADOII	05/jul	16:10	06/jul	19:30	2.182,44	674.674,05	MUNGUBA	MUNGUBA	AMCEL BR	EUCALYPTUS	BRASILEIRA
17 R/M LAYS RODRIGUES	09/jul	06:20	09/jul	20:15	1.409,53		CIA DOCAS	TEXACO	PETROBRAS BR	ÓLEO DIESEL	BRASILEIRA
18 R/M NILTON CÉSAR	12/jul	06:45	12/jul	19:00	1.078,02		CIA DOCAS	TEXACO	PETROBRAS BR	ÓLEO DIESEL	BRASILEIRA
19 RM JATOBÁ	13/jul	06:20	13/jul	20:00	1.326,77		CIA DOCAS	TEXACO	IPIRANGA BR	ÓLEO DIESEL	BRASILEIRA
20 RM NILTON CÉSAR	18/jul	06:35	18/jul	17:30	1.171,30		CIA DOCAS	TEXACO	PETROBRAS BR	ÓLEO DIESEL	BRASILEIRA
21 RM JATOBÁ	20/jul	06:30	20/jul	19:56	1.359,26		CIA DOCAS	TEXACO	IPIRANGA BR	ÓLEO DIESEL	BRASILEIRA
22 R/M LAYS RODRIGUES	22/jul	12:15	22/jul	22:53	1.485,29		CIA DOCAS	TEXACO	PETROBRAS BR	ÓLEO DIESEL	BRASILEIRA
23 R/M NILTON CÉSAR	26/jul	08:15	26/jul	17:10	1.149,26		CIA DOCAS	TEXACO	PETROBRAS BR	ÓLEO DIESEL	BRASILEIRA
24 R/M LAYS RODRIGUES	27/jul	06:20	27/jul	17:50	1.447,08		CIA DOCAS	TEXACO	PETROBRAS BR	ÓLEO DIESEL	BRASILEIRA
25 R/M LAYS RODRIGUES	29/jul	11:40	29/jul	18:40	464,61		CIA DOCAS	TEXACO	PETROBRAS BR	ÓLEO DIESEL	BRASILEIRA
26 R/M MONTE DOURADOII	30/jul	17:00	31/jul	06:00	1.869,00	7.793,73	MUNGUBA	MUNGUBA	AMCEL	BIOMASSA	BRASILEIRA
TOTAL JULHO ----->					14.942,56	682.467,78					
27 R/M ALMIRANTE MATEUS	02/ago	07:00	02/ago	17:30	1.261,93		CIA DOCAS	TEXACO	IPIRANGA BR	ÓLEO DIESEL	BRASILEIRA
28 R/M FELIPE RODRIGUES	03/ago	06:55	03/ago	17:30	1.429,32		CIA DOCAS	TEXACO	PETROBRAS BR	ÓLEO DIESEL	BRASILEIRA
29 R/M NILTON CÉSAR	04/ago	06:45	04/ago	16:10	1.092,59		CIA DOCAS	TEXACO	PETROBRAS BR	ÓLEO DIESEL	BRASILEIRA
30 R/M FELIPE RODRIGUES	06/ago	06:15	06/ago	14:00	620,16		CIA DOCAS	TEXACO	PETROBRAS BR	ÓLEO DIESEL	BRASILEIRA
31 R/M MONTE DOURADOII	06/ago	09:50	07/ago	18:40	3.738,00	21.717,78	MUNGUBA	MUNGUBA	AMCEL	BIOMASSA	BRASILEIRA
32 R/M FELIPE RODRIGUES	11/ago	06:48	11/ago	18:20	1.408,72		CIA DOCAS	TEXACO	PETROBRAS BR	ÓLEO DIESEL	BRASILEIRA
33 R/M NILTON CÉSAR	12/ago	06:50	12/ago	16:20	1.077,20		CIA DOCAS	TEXACO	PETROBRAS BR	ÓLEO DIESEL	BRASILEIRA
34 R/M SUCESSO	13/ago	07:10	13/ago	17:00	1.324,95		CIA DOCAS	TEXACO	IPIRANGA	ÓLEO DIESEL	BRASILEIRA
35 R/M MONTE DOURADOII	13/ago	08:00	14/ago	12:30	3.562,80	13.716,78	MUNGUBA	MUNGUBA	AMCEL	BIOMASSA	BRASILEIRA
36 R/M FELIPE RODRIGUES	18/ago	08:20	18/ago	18:45	1.427,06		CIA DOCAS	TEXACO	PETROBRAS BR	ÓLEO DIESEL	BRASILEIRA

37	R/M NILTON CÉSAR	19/ago	06:30	19/ago	16:45	1.091,72		CIA DOCAS	TEXACO	BR PETROBRAS	ÓLEO DIESEL	BRASILEIRA
38	R/M FELIPE RODRIGUES	20/ago	06:50	20/ago	15:30	1.259,68		CIA DOCAS	TEXACO	BR PETROBRAS	ÓLEO DIESEL	BRASILEIRA
39	R/M BENEDITO COSTA	22/ago	07:05	22/ago	17:30	613,00		CIA DOCAS	TEXACO	IPIRANGA	ÓLEO DIESEL	BRASILEIRA
40	R/M MONTE DOURADO II	24/ago	15:00	24/ago	22:45	3.530,70	18.112,49	MUNGUBA	MUNGUBA	AMCEL	BIOMASSA	BRASILEIRA
41	R/M NILTON CÉSAR	30/ago	05:30	30/ago	14:20	1.410,88		CIA DOCAS	TEXACO	BR PETROBRAS	ÓLEO DIESEL	BRASILEIRA
42	R/M PARAENSE	30/ago	14:45	30/ago	21:50	1.078,44		CIA DOCAS	TEXACO	BR PETROBRAS	ÓLEO DIESEL	BRASILEIRA
TOTAL AGOSTO ----->						25.927,15	53.547,05					
43	R/M NILTON CÉSAR	02/set	06:45	02/set	16:00	1.410,31		CIA DOCAS	TEXACO	BR PETROBRAS	ÓLEO DIESEL	BRASILEIRA
44	R/M MONTE DOURADO II	02/set	00:40	03/set	01:40	3.033,10	15.317,16	MUNGUBA	MUNGUBA	AMCEL	BIOMASSA	BRASILEIRA
45	R/M ÂNGELO RODRIGUES	08/set	05:30	08/set	13:20	1.233,71		CIA DOCAS	TEXACO	IPIRANGA	ÓLEO DIESEL	BRASILEIRA
46	R/M NILTON CÉSAR	08/set	13:30	08/set	21:50	1.398,60		CIA DOCAS	TEXACO	BR PETROBRAS	ÓLEO DIESEL	BRASILEIRA
47	R/M PARAENSE	09/set	06:40	09/set	19:10	1.070,44		CIA DOCAS	TEXACO	BR PETROBRAS	ÓLEO DIESEL	BRASILEIRA
48	R/M NILTON CÉSAR	10/set	17:40	10/set	22:10	633,04		CIA DOCAS	TEXACO	BR PETROBRAS	ÓLEO DIESEL	BRASILEIRA
49	R/M MONTE DOURADO II	14/set	17:00	15/set	21:00	3.015,00	15.165,45	MUNGUBA	MUNGUBA	AMCEL	BIOMASSA	BRASILEIRA
50	R/M BENEDITO COSTA	15/set	04:30	15/set	12:50	721,46		CIA DOCAS	TEXACO	IPIRANGA	ÓLEO DIESEL	BRASILEIRA
51	R/M NILTON CÉSAR	15/set	13:30	15/set	21:30	786,75		CIA DOCAS	TEXACO	BR PETROBRAS	ÓLEO DIESEL	BRASILEIRA
52	R/M PARAENSE	16/set	06:45	16/set	16:00	1.133,44		CIA DOCAS	TEXACO	BR PETROBRAS	ÓLEO DIESEL	BRASILEIRA
53	R/M NILTON CÉSAR	16/set	16:40	17/set	00:35	1.436,66		CIA DOCAS	TEXACO	BR PETROBRAS	ÓLEO DIESEL	BRASILEIRA
54	R/M NILTON CÉSAR	20/set	06:30	20/set	14:40	1.412,02		CIA DOCAS	TEXACO	IPIRANGA	ÓLEO DIESEL	BRASILEIRA
55	R/M NILTON CÉSAR	21/set	06:30	21/set	15:20	1.413,16		CIA DOCAS	TEXACO	BR PETROBRAS	ÓLEO DIESEL	BRASILEIRA
56	R/M ALMIRANTE MATEUS	23/set	06:30	23/set	11:45	628,20		CIA DOCAS	TEXACO	BR PETROBRAS	ÓLEO DIESEL	BRASILEIRA
57	R/M PARAENSE	24/set	06:40	24/set	14:40	947,83		CIA DOCAS	TEXACO	BR PETROBRAS	ÓLEO DIESEL	BRASILEIRA
58	R/M RODONOPOLIS	27/set	10:40	29/set	06:10	6.530,20	119.941,60	ITACOATIARA	ITACOATIARA	AMCEL	BIOMASSA	BRASILEIRA
59	R/M NILTON CÉSAR	30/set	06:40	30/set	16:20	1.457,05		CIA DOCAS	TEXACO	BR PETROBRAS	ÓLEO DIESEL	BRASILEIRA
TOTAL SETEMBRO ----->						28.260,97	150.424,21					
60	R/M MONTE DOURADO II	30/set	07:15	01/out	12:15	4.056,20	21.295,05	MUNGUBA	MUNGUBA	AMCEL	BIOMASSA	BRASILEIRA
61	R/M PARAENSE	01/out	06:40	01/out	15:40	1.124,01		TEXACO	TEXACO	BR DISTRIB.	ÓLEO DIESEL	BRASILEIRA
62	R/M NILTON CÉSAR	02/out	06:30	02/out	16:50	1.457,05		TEXACO	TEXACO	BR DISTRIB.	ÓLEO DIESEL	BRASILEIRA
63	R/M NILTON CÉSAR	05/out	13:15	05/out	22:10	1.477,11		TEXACO	TEXACO	BR DISTRIB.	ÓLEO DIESEL	BRASILEIRA
64	R/M PARAENSE	06/out	12:10	06/out	18:30	1.139,48		TEXACO	TEXACO	BR DISTRIB.	ÓLEO DIESEL	BRASILEIRA
65	R/M NILTON CÉSAR	08/out	06:30	08/out	16:10	1.477,03		TEXACO	TEXACO	IPIRANGA	ÓLEO DIESEL	BRASILEIRA
66	R/M NILTON CÉSAR	17/out	10:00	17/out	17:00	1.409,00		TEXACO	TEXACO	BR DISTRIB.	ÓLEO DIESEL	BRASILEIRA
67	R/M NILTON CÉSAR	18/out	11:50	18/out	21:00	1.451,76		TEXACO	TEXACO	BR DISTRIB.	ÓLEO DIESEL	BRASILEIRA
68	R/M FELIPE RODRIGUEA	19/out	18:15	20/out	02:15	1.411,42		TEXACO	TEXACO	IPIRANGA	ÓLEO DIESEL	BRASILEIRA
69	R/M MONTE DOURADO II	19/out	15:00	21/out	11:00	4.707,60	25.326,89	MUNGUBA	MUNGUBA	AMCEL	BIOMASSA	BRASILEIRA
70	R/M NILTON CÉSAR	22/out	10:00	23/out	07:00	1.357,04		TEXACO	TEXACO	BR DISTRIB.	ÓLEO DIESEL	BRASILEIRA
71	R/M PARAENSE	23/out	07:30	23/out	12:30	739,89		TEXACO	TEXACO	BR DISTRIB.	ÓLEO DIESEL	BRASILEIRA
72	R/M LUCAS PINTO	24/out	12:00	25/out	16:40	3.527,90	20.144,31	MUNGUBA	MUNGUBA	AMCEL	BIOMASSA	BRASILEIRA
73	R/M NILTON CÉSAR	25/out	07:00	28/out	20:30	1.477,24		TEXACO	TEXACO	BR DISTRIB.	ÓLEO DIESEL	BRASILEIRA
74	R/M PARAENSE	26/out	07:00	26/out	16:35	1.139,50		TEXACO	TEXACO	BR DISTRIB.	ÓLEO DIESEL	BRASILEIRA
75	R/M NILTON CÉSAR	27/out	17:00	28/out	00:30	1.012,45		TEXACO	TEXACO	IPIRANGA	ÓLEO DIESEL	BRASILEIRA
76	R/M NILTON CÉSAR	29/out	13:50	29/out	18:50	845,65		TEXACO	TEXACO	BR DISTRIB.	ÓLEO DIESEL	BRASILEIRA
TOTAL OUTUBRO ----->						29.810,33	66.766,25					
77	R/M LUCAS PINTO	01/nov	13:00	02/nov	18:00	3.464,80	17.324,00	MUNGUBA	MUNGUBA	AMCEL	BIOMASSA	BRASILEIRA
78	R/M NILTON CÉSAR	03/nov	06:30	03/nov	09:00	1.448,12		TEXACO	TEXACO	BR DISTRIB.	ÓLEO DIESEL	BRASILEIRA
79	R/M RONDONOPOLIS	03/nov	07:00	08/nov	16:10	5.413,80	162.414,00	ITACOATIARA	ITACOATIARA	AMCEL	BIOMASSA	BRASILEIRA
80	R/M NILTON CÉSAR	05/nov	06:30	05/nov	16:30	1.447,95		TEXACO	TEXACO	BR DISTRIB.	ÓLEO DIESEL	BRASILEIRA
81	R/M NILTON CÉSAR	06/nov	14:30	07/nov	00:00	1.291,16		TEXACO	TEXACO	BR DISTRIB.	ÓLEO DIESEL	BRASILEIRA
82	R/M PARAENSE	09/nov	04:30	09/nov	14:00	1.151,52		TEXACO	TEXACO	BR DISTRIB.	ÓLEO DIESEL	BRASILEIRA
83	R/M NILTON CÉSAR	10/nov	00:00	10/nov	14:00	1.033,70		TEXACO	TEXACO	BR DISTRIB.	ÓLEO DIESEL	BRASILEIRA

84	R/M NILTON CÉSAR	12/nov	06:45	12/nov	17:00	1.494,57		TEXACO	TEXACO	IPIRANGA	ÓLEO DIESEL	BRASILEIRA
85	R/M LUCAS PINTO	13/nov	11:20	15/nov	02:20	4.170,70	24.231,77	MUNGUBA	MUNGUBA	AMCEL	BIOMASSA	BRASILEIRA
86	R/M NILTON CÉSAR	14/nov	08:50	14/nov	18:00	1.430,91		TEXACO	TEXACO	BR DISTRIB.	ÓLEO DIESEL	BRASILEIRA
87	R/M FELIPE RODRIGUES	15/nov	11:00	15/nov	16:00	1.431,87		TEXACO	TEXACO	BR DISTRIB.	ÓLEO DIESEL	BRASILEIRA
88	R/M PARAENSE	17/nov	06:30	17/nov	16:10	1.152,19		TEXACO	TEXACO	BR DISTRIB.	ÓLEO DIESEL	BRASILEIRA
89	R/M ARENA	22/nov	05:45	22/nov	22:00	2.226,34		TEXACO	TEXACO	BR DISTRIB.	ÓLEO DIESEL	BRASILEIRA
90	R/M ALMIRANTE MATEUS	23/nov	05:50	23/nov	14:00	1.109,84		TEXACO	TEXACO	IPIRANGA	ÓLEO DIESEL	BRASILEIRA
91	R/M REBECCA GISLAINE	29/nov	07:00	29/nov	16:45	1.467,98		TEXACO	TEXACO	BR DISTRIB.	ÓLEO DIESEL	BRASILEIRA
TOTAL NOVEMBRO						29.735,45	203.969,77					
92	R/M PARAENSE	01/dez	08:00	01/dez	15:00	1.159,10		TEXACO	TEXACO	BR DISTRIB.	ÓLEO DIESEL	BRASILEIRA
93	R/MNILTON CESAR	03/dez	05:25	03/dez	14:15	1.471,48		TEXACO	TEXACO	BR DISTRIB.	ÓLEO DIESEL	BRASILEIRA
94	R/M NILTON CESAR	09/dez	06:50	09/dez	15:40	1.473,83		TEXACO	TEXACO	IPIRANGA	ÓLEO DIESEL	BRASILEIRA
95	R/M FELIPE RODRIGUES	10/dez	07:10	10/dez	20:00	2.235,52		TEXACO	TEXACO	BR DISTRIB.	ÓLEO DIESEL	BRASILEIRA
96	R/M PARAENSE	14/dez	06:50	14/dez	18:10	659,20		TEXACO	TEXACO	BR DISTRIB.	ÓLEO DIESEL	BRASILEIRA
97	R/M MONTE DOURADO II	18/dez	13:00	19/dez	02:15	1.887,08	136.615,58	MUNGUBA	MUNGUBA	AMCEL	BIOMASSA	BRASILEIRA
98	R/M NILTON CESAR	20/dez	06:50	20/dez	18:40	1.356,38		TEXACO	TEXACO	BR DISTRIB.	ÓLEO DIESEL	BRASILEIRA
99	R/M LUCAS PINTO	20/dez	08:00	21/dez	11:10	2.951,55		MUNGUBA	MUNGUBA	AMCEL	BIOMASSA	BRASILEIRA
100	R/M PARAENSE	21/dez	06:30	21/dez	15:00	1.175,24		TEXACO	TEXACO	IPIRANGA	ÓLEO DIESEL	BRASILEIRA
101	R/M NILTON CESAR	21/dez	19:15	22/dez	06:30	1.380,06		TEXACO	TEXACO	BR DISTRIB.	ÓLEO DIESEL	BRASILEIRA
102	R/M PARAENSE I	24/dez	16:00	26/dez	16:45	906,14		TEXACO	TEXACO	BR DISTRIB.	ÓLEO DIESEL	BRASILEIRA
103	R/M PARAENSE I	27/dez	16:00	28/dez	00:00	1.156,00		TEXACO	TEXACO	BR DISTRIB.	ÓLEO DIESEL	BRASILEIRA
104	R/M NILTON CESAR	27/dez	06:30	27/dez	15:10	1.455,76		TEXACO	TEXACO	IPIRANGA	ÓLEO DIESEL	BRASILEIRA
105	R/M NILTON CESAR	29/dez	07:10	29/dez	16:30	1.464,25		TEXACO	TEXACO	BR DISTRIB.	ÓLEO DIESEL	BRASILEIRA
106	R/M LUCAS PINTO	29/dez	03:00	31/dez	08:10	2.112,81	238.037,57	MUNGUBA	MUNGUBA	AMCEL	BIOMASSA	BRASILEIRA
TOTAL DEZEMBRO						22.844,39	374.653,15					
TOTAL DO ANO						189.445,55	1.648.499,31					

8.2 – OPERAÇÃO DOS NAVIOS NA CDSA NO ANO DE 2010

Nome do Navio	Data Entrada	Hora Entrada	Data Saída	Hora Saída	Tonelagem Embarcada	Valores em R\$	Valores em \$	Procedência	Destino	Operador	Carga	Nacionalidade	
1	M/V AMAZING GRACE	01/dez	16:00	03/jan	15:00	43.443,37	7.089.922,95	4.071.960,18	ESPANHA	CHINA	ANGLO FERROUS	MIN.FERRO	PANAMÁ
2	M/V ARISTEA M.	03/jan	17:30	06/jan	17:30	41.607,80	7.343.815,77	4.235.920,73	ESPANHA	BAHRAIN	ANGLO FERROUS	MIN.FERRO	PANAMÁ
3	M/V LEIKANGER	08/jan	08:30	10/jan	11:30	3.750,00	759.496,38	446.762,58	MUNGUBA	ESPANHA	AMAZON LOG	CELULOSE	SINGAPURA
4	M/V CRIMSON NEPTUNE	08/jan	09:20	13/jan	15:30	3.525,00			PORTUGAL	TURQUIA	AMCEL	PINUS	VANUATU
4	M/V CRIMSON NEPTUNE	08/jan	09:20	13/jan	15:30	36.027,94	2.538.317,43	1.616.989,75	PORTUGAL	TURQUIA	AMCEL	EUCALYPTUS	VANUATU
5	M/V EFI THEO	10/jan	13:00	14/jan	16:20	44.251,05	3.989.098,05	2.260.363,42	SINGAPURA	CHINA	ANGLO FERROUS	MIN.FERRO	PANAMÁ
6	M/V CRIMSON VENUS	15/jan	14:40	20/jan	15:30	39.086,60	3.947.535,79	2.211.009,23	SINGAPURA	ESPANHA	AMCEL	EUCALYPTUS	PANAMÁ
7	M/V FURTRANS BULK	19/jan	06:40	21/jan	12:10	38.793,40	7.200.348,40	4.021.866,94	GANÁ	ÍNDIA	ANGLO FERROUS	MIN.FERRO	M. ISLAND
8	M/V SOPHIA D.	22/jan	18:40	25/jan	08:45	44.263,40	7.535.686,03	4.033.477,77	TOGO	BAHRAIN	ANGLO FERROUS	MIN.FERRO	M. ISLAND
9	M/V CHRYSSA K	26/jan	10:45	28/jan	17:00	43.615,96	4.326.933,87	2.342.226,11	BELÉM	FRANÇA	ANGLO FERROUS	MIN.FERRO	CYPRUS
TOTAL JANEIRO						338.364,52	44.731.154,67	25.240.576,71					
10	M/V MOLITOR	30/jan	15:15	01/jan	08:30	46.455,80	3.923.811,66	2.160.794,42	ITÁLIA	FRANÇA	ANGLO FERROUS	MIN.FERRO	MALTA
11	M/V GISELA OLDENDORFF	01/fev	16:15	03/fev	15:30	1.406,00	1.313.083,12	772.401,84	MUNGUBA	ESPANHA	AMAZON LOG	CELULOSE	LIBÉRIA
12	M/V KEN	02/fev	17:00	06/fev	07:10	45.063,47	3.384.856,42	6.347.621,25	HAR COURT	INGLATERRA	ANGLO FERROUS	MIN.FERRO	IL.MARSHAL
13	M/V GRETA	06/fev	07:45	08/fev	09:50	43.370,90	7.338.874,44	3.918.245,82	FORTALEZA	CHINA	ANGLO FERROUS	MIN.FERRO	BAHAMAS
14	M/V STARGOLD TRADER	08/fev	12:00	10/fev	08:40	43.300,95	8.747.729,65	4.715.757,22	GHANA	INGLATERRA	ANGLO FERROUS	MIN.FERRO	PANAMÁ



15	M/V ATHOS	10/fev	12:40	12/fev	09:00	46.095,00	4.236.296,74	2.269.012,70	PANAMÁ	CHINA	ANGLO FERROUS	MIN.FERRO	IL.MARSHALL
16	M/V CLEAN SEAS	12/fev	13:10	15/fev	14:10	42.976,80	4.160.380,24	2.228.377,20	GILBRALTA R	BAHRAIN	ANGLO FERROUS	MIN.FERRO	IL.CAYMAN
17	M/V SKY ANGEL	15/fev	17:10	18/fev	08:20	46.000,00	2.149.936,50	3.927.074,01	VENEZUELA	CHINA	ANGLO FERROUS	MIN.FERRO	PANAMÁ
18	M/V CRIMSON VENUS	16/fev	15:40	21/fev	07:10	39.599,90	3.947.535,79	2.211.009,23	ESPANHA	TURQUIA	AMCEL ANGL	EUCALYPTUS	PANAMÁ
19	M/V KING FREIGHT	18/fev	17:40	23/fev	16:45	47.687,91	4.474.392,16	2.544.643,37	PHILIPINAS	CHINA	ANGLO FERROUS	MIN.FERRO	PANAMÁ
20	M/V MARCO POLO	23/fev	22:00	24/fev	18:20				SANTARÉM	ILE SALUT	MCPSHIPPING	PASSAGEIRO	BAHAMAS
21	M/V BULK NEPTUNE	24/fev	10:00	26/fev	09:20	46.000,00	4.195.538,94	2.284.654,18	PANAMÁ	CHINA	ANGLO FERROUS	MIN.FERRO	PANAMÁ
22	M/V PORT NELSON	26/fev	15:00	28/fev	08:30	45.464,56	3.783.765,50	2.128.486,29	IVORY COAST	CHINA	ANGLO FERROUS	MIN.FERRO	IL.MARSHALL
TOTAL FEVEREIRO ----->						493.421,29	51.656.201,16	35.508.077,53					
23	M/V GLORY OCEAN	23/fev	09:10	13/mar	09:15	0,00			TRIN.TOBAGO	MANAUS	XXXXX	MANUTENÇÃO	SINGAPURA
24	M/V CRIMSON NEPTUNE	25/fev	12:00	02/mar	15:30	40.712,52	4.981.525,46	2.767.670,39	TURQUIA	USA	AMCEL ANGL	EUCALYPTUS	VANUATU
25	M/V SELARES	28/fev	14:00	03/mar	08:00	42.132,84	4.581.163,55	8.177.835,07	AFRICA CABO/VERDE	CHINA	ANGLO FERROUS	MIN.FERRO	SINGAPURA
26	M/V TEEN	05/mar	18:00	08/mar	17:00	41.863,27	6.738.174,21	3.779.969,83	BAHRAIN		ANGLO FERROUS	MIN.FERRO	MALTA
27	M/V GISELA OLDENDORFF	11/mar	12:00	12/mar	12:50	1.400,00	1.422.212,31	836.595,48	MUNGUBA	ESPANHA	AMAZON LOG	CELULOSE	LIBERIA
28	M/V PLACID SEA	11/mar	12:50	13/mar	18:00	46.972,52	3.906.893,58	2.215.169,01	CABO VERDE	BAHRAIN	ANGLO FERROUS	MIN.FERRO	PANAMÁ
29	M/V MARCOS DIAS	15/mar	15:15	19/mar	13:30	42.281,00			BELÉM	CHINA	ANGLO FERROUS	MIN.FERRO	BRASILEIRA
30	M/V UNIVERSAL ACE	16/mar	14:50	21/mar	06:20	39.940,79	3.494.327,02	1.949.550,10	HOLANDA	JAPÃO	AMCEL ANGL	EUCALYPTUS	PANAMÁ
31	M/V NORD EXPRESS	19/mar	16:10	22/mar	09:20	44.804,10	4.185.718,81	2.331.357,25	PANAMÁ	BAHRAIN	ANGLO FERROUS	MIN.FERRO	PANAMÁ
32	M/V ANNA ELISABETH	26/mar	11:30	28/mar	08:30	46.860,40	4.453.792,92	2.455.793,47	EMBRANCO	BARCARENA	ANGLO FERROUS	MIN.FERRO	MALTA
33	M/V ATTAR	28/mar	13:50	31/mar	08:30	42.000,90	3.831.152,93	2.217.214,05	EMBRANCO	BAHRAIN	ANGLO FERROUS	MIN.FERRO	MALTA
TOTAL MARÇO ----->						388.968,34	37.594.960,79	26.731.154,65					
1	M/V CRIMSON NEPTUNE	31/mar	14:00	05/abr	16:40	40.621,41	4.409.819,33	2.491.282,60	USA	USA	AMCEL ANGL	EUCALYPTUS	PANAMÁ
2	M/V HAWK	31/mar	14:30	02/abr	17:30	42.545,50	3.563.829,20	2.013.349,08	PANAMÁ	CHINA	ANGLO FERROUS	MIN.FERRO	CYPIROT
3	M/V SAGA ENTERPRISE	02/abr	16:30	06/abr	19:30	20.600,26	874.323,38	500.185,00	SALVADOR	CHINA	AMAZON LOG	MI.MANGANÉS	HONG KONG
4	M/V BAO WEALTH	07/abr	08:30	11/abr	08:30	46.134,34	4.604.372,68	2.596.938,90	HOLANDA	CHINA	ANGLO FERROUS	MIN.FERRO	SINGAPURA
5	M/V POS FREEDON	11/abr	13:00	14/abr	10:00	47.425,95	4.470.388,49	2.562.414,58	ESPANHA	CHINA	ANGLO FERROUS	MIN.FERRO	HONG KONG
6	M/V FORCE RANGER	14/abr	14:20	17/abr	10:30	44.637,77	4.030.400,69	2.295.478,24	PANAMÁ	CHINA	ANGLO FERROUS	MIN.FERRO	ISLE OF MAN
7	M/V TIWAI MARU	14/abr	14:10	16/abr	15:15	1.586,00	1.793.169,86	1.054.805,80	MUNGUBA	FRANÇA	AMAZON LOG	CELULOSE	PANAMÁ
8	M/V GISELA OLDENDORFF	17/abr	16:20	19/abr	16:20	2.114,00	2.329.836,91	1.370.493,30	MUNGUBA	ESPANHA	AMAZON LOG	CELULOSE	LIBÉRIA
9	M/V CRIMSON MERCURY	19/abr	17:30	24/abr	10:50	41.588,19	4.913.119,25	2.787.743,47	HOLANDA	USA	AMCEL ANGL	EUCALYPTUS	PANAMÁ
10	M/V WINGSAIL	20/abr	18:20	23/abr	16:40	41.051,00	4.076.398,35	2.312.981,36	PANAMÁ	BAHRAIN	ANGLO FERROUS	MIN.FERRO	ILH.MARSHAL
11	M/V AMBITIOUS SKY	24/abr	11:00	27/abr	09:30	48.521,24	9.454.659,65	5.682.728,48	PANAMÁ	CHINA	ANGLO FERROUS	MIN.FERRO	LIBÉRIA
TOTAL ABRIL ----->						376.825,66	44.520.317,79	25.668.400,81					
12	M/V MONICA P	30/abr	15:50	03/mai	09:30	43.414,66	4.052.252,18	2.541.530,21	V. DO CONDE	FRANÇA	ANGLO FERROUS	MIIN. FERRO	LIBÉRIA
13	M/V ALAM MANIS	05/mai	07:50	07/mai	18:00	46.033,97	11.170.588,27	6.089.728,11	V. DO CONDE	CHINA	ANGLO FERROUS	MIIN. FERRO	PANAMÁ
14	M/V CRIMSON NEPTUNE	05/mai	08:50	10/mai	10:00	43.151,90	5.252.159,89	2.863.312,75	U S A	U S A	AMCEL ANGL	EUCALYPTUS	VANUATU
15	M/V SKAGEN	07/mai	09:00	08/mai	11:00	1.800,00	2.159.443,22	1.270.260,72	MUNGUBA	FRANÇA	AMAZON LOG	CELULOSE	PANAMÁ
16	M/V MEDI CORK	08/mai	10:20	10/mai	15:10	45.532,41	8.517.704,74	5.473.751,52	V. DO CONDE	BAHRAIN	ANGLO FERROUS	MIIN. FERRO	PANAMÁ
17	M/V SEA MIRROR	11/mai	12:30	14/mai	08:20	40.691,00	7.612.058,66	4.891.733,67	V. DO CONDE	CHINA	ANGLO FERROUS	MIIN. FERRO	MALTA
18	M/V SLAVNIK	14/mai	14:20	16/mai	17:10	42.442,30	4.058.853,57	2.259.060,67	V. DO CONDE	CHINA	ANGLO FERROUS	MIIN. FERRO	MALTA
19	M/V PERISTIL	22/mai	11:00	24/mai	08:00	43.652,09	10.839.297,72	5.851.580,66	PANAMÁ	BAHRAIN	ANGLO FERROUS	MIIN. FERRO	CROATA
20	M/V TIGRIS	24/mai	11:40	26/mai	08:30	47.000,00	10.394.075,25	5.630.288,31	LONDRES	LONDRES	ANGLO FERROUS	MIIN. FERRO	HELLENIC
21	M/V GISELA OLDENDORFF	24/mai	11:40	25/mai	13:00	3.700,00	3.873.211,83	2.287.359,90	MUNGUBA	ESPANHA	AMAZON LOG	CELULOSE	LIBÉRIA
22	M/V SHRIKE	26/mai	12:15	29/mai	09:00	46.600,00	8.014.014,21	4.408.088,48	BAHRAIN	BAHRAIN	ANGLO FERROUS	MIIN. FERRO	ILH.MARSHALL
TOTAL MAIO ----->						404.018,33	75.943.659,54	43.566.695,00					
23	M/V CHRYSSA K	29/mai	16:15	01/jun	08:15	43.949,10	4.121.061,86	2.347.063,67	CHINA	CHINA	ANGLO FERROUS	MIN.FERRO	CHIPRE
24	M/V CRIMSON MERCURY	29/mai	14:50	03/jun	07:15	40.515,79	3.731.962,64	2.032.438,06	USA	TURQUIA	AMCEL ANGL	EUCALYPTUS	PANAMÁ
25	M/V CANARY	01/jun	17:10	03/jun	15:30	46.537,69	8.046.155,86	4.380.326,68	PANAMÁ	BAHRAIN	ANGLO FERROUS	MIN.FERRO	IL.MARSHALL

26	M/V STOVE TRADER	03/jun	18:00	06/jun	08:00	42.347,70	4.706.318,20	2.557.642,63	ESPANHA	BAHRAIN	ANGLO FERROUS	MIN.FERRO	NORUEGA
27	M/V NORD ANGEL	08/jun	11:15	10/jun	09:00	46.076,70	7.926.060,36	4.358.570,45	AFRICA	BAHRAIN	ANGLO FERROUS	MIN.FERRO	PANAMÁ
28	M/V RIO NEGRO	09/jun	12:00	11/jun	11:50	4.500,00	5.541.200,66	3.259.529,80	MUNGUBA	FRANÇA	AMAZON LOG	CELULOSE	LIBÉRIA
29	M/V CRIMSON NEPTUNE	11/jun	12:40	16/jun	06:30	40.701,84	4.199.379,65	2.346.979,82	U S A	PORTUGAL	AMCEL	EUCALYPTUS	VANUATU
30	M/V AGIA	20/jun	09:00	22/jun	07:15	42.515,62	7.909.291,89	4.485.350,17	DURBAM	BAHRAIN	ANGLO FERROUS	MIN.FERRO	CORÉIA/SU L
31	M/V HERON	22/jun	11:00	24/jun	18:40	46.927,50	7.144.244,52	3.964.136,91	TUEQUIA	BAHRAIN	ANGLO FERROUS	MIN.FERRO	IL.MARSHALL
TOTAL JUNHO ----->						354.071,94	53.325.675,64	29.732.038,19					
	M/V PEARL RIVER	01/jul	17:50	03/jul	13:30	42.335,76	7.416.212,34	4.169.925,41	PANAMÁ	BAHRAIN	ANGLO FERROUS	MIN.FERRO	LIBÉRIA
	M/V ITAPERUNA	05/jul	08:30	06/jul	09:00	4.997,77			FORTALEZA	BELÉM	TRANSPETRO	ÓLEO DIESEL	BRASIL
	M/V SPAR RIGIL	05/jul	18:40	07/jul	09:40	46.775,21	7.583.354,58	4.279.787,00	PANAMÁ	BAHRAIN	ANGLO FERROUS	MIN.FERRO	NORUEGA
	M/V STRYMON	15/jul	17:30	16/jul	16:40	3.497,89			SÃO LUIZ/MA	BELÉM/PA	TRANSPETRO	ÓLEO DIESEL	GREGA
	M/V CRIMSON NEPTUNE	13/jul	15:30	19/jul	08:10	40.298,58			PORTUGAL	PORTUGAL	AMCEL	EUCALYPTUS	VANUATO
	M/V ATTAR	19/jul	08:10	21/jul	07:25	41.406,91	7.164.109,45	4.024.780,57	AFRICA	BAHRAIN	ANGLO FERROUS	MIN.FERRO	MALTA
	M/V H. CONSTALLATION	21/jul	10:50	22/jul	11:25	2.901,12			SÃO LUIZ/MA	BELÉM/PA	TRANSPETRO	ÓLEO DIESEL	MALTA
	M/V DUBAI AMBASSADOR	21/jul	11:50	23/jul	08:50	47.312,88	7.892.825,44	4.480.232,40	PANAMÁ	BAHRAIN	ANGLO FERROUS	MIN.FERRO	PANAMÁ
	M/V NUEVA ESPERANZA	23/jul	11:50	25/jul	09:20	45.067,80	3.884.097,81	2.204.744,16	TURQUIA	CHINA	ANGLO FERROUS	MIN.FERRO	GREGA
	M/V IGNAZIO	25/jul	14:20	27/jul	10:15	47.663,33	8.096.264,15	4.625.030,12	PANAMÁ	BAHRAIN	ANGLO FERROUS	MIN.FERRO	PANAMÁ
	M/V GISELA OLDENDORFF	29/jul	16:30	30/jul	15:30	3.000,00			MUNGUBA	MOTRIL-ESP	AMAZON LOG	CELULOSE	LIBÉRIA
	M/V CHALLENGE PACIFIC	30/jul	14:45	31/jul	17:50	4.457,30			FORTALEZA	BELÉM	TRANSPETRO	ÓLEO DIESEL	SINGAPURA
TOTAL JULHO ----->						329.714,54	42.036.863,77	23.784.499,66					
	M/V DANOS Z	30/jul	18:30	02/ago	08:00	43.005,71	7.228.503,29	4.113.648,58	AFRICA	BAHRAIN	ANGLO FERROUS	MIN.FERRO	MALTA ILHA MARSHAL
	M/V LUCIJA	31/jul	07:00	06/ago	13:30	40.878,72	9.448.716,11	5.379.057,25	PANAMÁ	CHINA	AMAZON LOG	CROMITA	
	M/V OZGE AKSOY	08/ago	13:40	10/ago	12:30	42.011,55	9.602.051,18	5.475.310,02	PORTUGAL	BAHRAIN	ANGLO FERROUS	MIN.FERRO	MALTA
	M/V ALEXANDROS M	09/ago	13:50	10/ago	13:30	4.126,48			FORTALEZA	BELÉM	TRANSPETRO	ÓLEO DIESEL	MALTA
	M/V CORAGEOUS	14/ago	17:20	16/ago	16:00	45.673,73	10.420.669,36	5.907.843,85	PANAMÁ	BAHRAIN	ANGLO FERROUS	MIN.FERRO	MALTA
	M/V CRIMSON MERCURY	14/ago	17:35	19/ago	10:00	38.595,14	4.577.058,18	2.602.953,56	TURQUIA	TURQUIA	AMCEL	EUCALYPTUS	PANAMENH A
	M/V HIGH LIGTH	17/ago	09:15	18/ago	07:40	4.185,48			BELÉM	SANTANA	TRANSPETRO	ÓLEO DIESEL	PANAMENH A
	M/V DS COMMANDER	17/ago	08:00	19/ago	06:30	41.712,86	9.446.274,55	5.393.864,31	PANAMÁ	BAHRAIN	ANGLO FERROUS	MIN.FERRO	PANAMENH A
	M/V KRITON	19/ago	10:20	21/ago	06:40	40.811,50	5.175.147,52	2.940.926,05	PANAMÁ	BAHRAIN	ANGLO FERROUS	MIN.FERRO	MALTA
	M/V VOC ROSE	21/ago	12:00	23/ago	08:40	40.010,50	2.875.745,49	3.763.890,67	PANAMÁ	BAHRAIN	ANGLO FERROUS	MIN.FERRO	PANAMENH A
	M/V CRIMSON NEPTUNE	19/ago	11:20	24/ago	14:20	39.747,40	4.948.012,80	2.791.229,74	PORTUGAL	FILÂNDIA	AMCEL	EUCALYPTUS	VANUATU
	M/V OCEAN SUNRISE	26/ago	15:30	28/ago	08:00	44.441,00	5.936.481,89	5.583.597,12	PANAMÁ	CHINA	ANGLO FERROUS	MIN.FERRO	PANAMENH A
	M/V LINDOIA	27/ago	16:20	28/ago	15:40	4.202,05			SÃO LUIZ	BELÉM	TRANSPETRO	ÓLEO DIESEL	BRASILEIRA
TOTAL AGOSTO ----->						386.396,41	69.658.660,37	43.952.321,15					
	M/V FURNESS AUSTRALIA	30/ago	18:00	01/set	09:25	47.045,67	3.433.122,50	1.968.437,78	PANAMÁ	CHINA	ANGLO FERROUS	MIN.FERRO	PANAMENH A
	M/V GRACIOUS SKY	02/set	08:00	04/set	08:10	45.740,92	14.026.954,71	8.116.980,91	PANAMÁ	BAHRAIN	ANGLO FERROUS	MIN.FERRO	LIBÉRIA
	M/V HIGH LIGHT	05/set	10:30	06/set	10:00	4.017,79			SÃO LUIZ	MANAUS	TRANSPETRO	ÓLEO DIESEL	PANAMENH A
	M/V FLEET PHOENIX	05/set	08:40	06/set	09:00	47.270,00	6.088.511,48	3.529.367,20	PANAMÁ	CHINA	ANGLO FERROUS	MIN.FERRO	LIBÉRIA
	M/V ARINAGA	06/set	13:00	08/set	13:30	42.602,02	9.383.890,71	5.445.935,07	PANAMÁ	BAHRAIN	ANGLO FERROUS	MIN.FERRO	PANAMENH A
	M/V HONESTY OCEAN	08/set	15:30	10/set	08:50	43.463,70	3.167.531,71	1.843.090,13	PANAMÁ	CHINA	ANGLO FERROUS	MIN.FERRO	PANAMENH A
	M/V GLORIOUS PLUMERIA	09/set	15:00	14/set	17:00	39.871,80	3.969.636,41	2.387.751,22	HOLANDA	TURQUIA	AMCEL	EUCALYPTUS	SINGAPURA
	M/V GREAT PRESTIGE	10/set	16:00	12/set	10:00	42.380,00	8.940.817,86	5.202.384,41	PANAMÁ	BAHRAIN	ANGLO FERROUS	MIN.FERRO	HONG KONG
	M/V ELKA SIRIUS	12/set	17:00	13/set	16:20	4.457,51			SÃO LUIZ	BELÉM	TRANSPETRO	ÓLEO DIESEL	LIBÉRIA
	M/V GENCO MUSE	12/set	17:10	14/set	11:20	45.197,15	9.428.076,18	5.521.243,95	PANAMÁ	BAHRAIN	ANGLO FERROUS	MIN.FERRO	HONG KONG
	M/V ALEXANDROS M	17/set	10:00	18/set	10:00	4.147,01			FORTALEZA	BELÉM	TRANSPETRO	ÓLEO DIESEL	MALTA
	M/V STAR POLLUX	19/set	12:20	21/set	17:50	42.113,00	8.658.396,29	5.017.905,70	PANAMÁ	BAHRAIN	ANGLO FERROUS	MIN.FERRO	GREGA
	M/V ITAPERUNA	27/set	17:00	28/set	16:10	4.191,05			SUAPE	BELÉM	TRANSPETRO	ÓLEO DIESEL	BRASILEIRA
	M/V GISELA OLDENDORFF	28/set	16:45	30/set	06:10	3.554,00	1.374.881,00		MUNGUBA	ESPANHA	AMAZON LOG	CELULOSE	LIBÉRIA

TOTAL SETEMBRO ----->					416.051,62	68.471.818,85	39.033.096,37					
M/V YASA UNSAL SUNAR	03/out	10:10	05/out	09:30	46.600,39	7.597.349,70	4.490.331,86	PANAMÁ	BAHRAIN	ANGLO FERROUS	MIN.FERRO	ISLAND
M/V CRIMSON MERCURY	03/out	09:30	08/out	12:15	33.552,88	3.716.988,05	2.218.037,98	TURQUIA	FINLÂNDIA	AMCEL	EUCALYPTUS	PANAMENH A
N/T FREJA OCEAN	04/out	10:20	05/out	10:50	4.262,64			SÃO LUIZ-MA	BELÉM	TRANSPETRO	ÓLEO DIESEL	PANAMENH A
M/V SAGA EXPLORER	05/out	11:50	07/out	11:10	41.306,83	3.527.713,41	2.105.092,15	PANAMÁ	CHINA	ANGLO FERROUS	MIN.FERRO	HONK KONG
M/V CRIMSON NEPTUNE	08/out	15:45	13/out	16:00	36.032,00	3.991.624,96	2.381.922,04	SUÉCIA	TURQUIA	AMCEL	EUCALYPTUS	VANUATU
M/V STAR OMICRON	12/out	16:10	14/out	15:40	45.636,60	7.198.502,88	4.337.492,70	PANAMÁ	BAHRAIN	ANGLO FERROUS	MIN.FERRO	ISLAND
N/T CHALLENGE PASSAGE	16/out	09:30	17/out	09:30	4.200,25			SÃO LUIZ-MA	BELÉM	TRANSPETRO	ÓLEO DIESEL	PANAMENH A
M/V GROUSE ARROW	17/out	18:00	22/out	18:00	5.360,00	2.284.527,52		MUNGUBA	FRANÇA	AMAZON LOG	CELULOSE	BAHAMAS
M/V STORE TRADER	19/out	12:30	21/out	09:15	42.133,00	9.025.781,33	5.393.056,02	PANAMÁ	CHINA	ANGLO FERROUS	MIN.FERRO	PANAMENH A
N/T ITAITUBA	22/out	13:20	23/out	14:20	4.385,97			SÃO LUIZ-MA	BELÉM	TRANSPETRO	ÓLEO DIESEL	BRASILEIRA
M/V SPEEDWELL	23/out	14:00	25/out	09:50	45.272,30	3.458.310,03	2.031.193,48	PANAMÁ	CHINA	ANGLO FERROUS	MIN.FERRO	PANAMENH A
M/V COS BUNNY	25/out	15:45	27/out	14:30	44.081,20	6.994.972,15	4.096.136,40	PANAMÁ	BAHRAIN	ANGLO FERROUS	MIN.FERRO	SINGAPURA
M/V GLORIOUS PLUMERIA	26/out	16:30	31/out	09:00	34.268,90	3.787.398,83	2.260.863,67	TURQUIA	TURQUIA	AMCEL	EUCALYPTUS	SINGAPURA
M/V SSI PRIDE	27/out	16:00	29/out	16:35	45.360,55	7.121.310,87	4.345.105,16	PANAMÁ	CHINA	ANGLO FERROUS	MIN.FERRO	ISLAND
M/V UBC LIVORNO	29/out	18:50	31/out	06:10	44.585,00	10.031.033,53	6.253.831,45	PANAMÁ	CHINA	ANGLO FERROUS	MIN.FERRO	LIBÉRIA
TOTAL OUTUBRO ----->					477.038,51	68.735.513,25	39.913.062,92					
M/V AEGEAN FALCON	31/out	08:00	02/nov	08:20		7.748.765,88	4.580.476,24	PANAMÁ	CHINA	UNAMGEN	MIN. FERRO	SINGAPURA
N/T STRYMON	01/nov	09:20	02/nov	12:00	4.168,97			TEXACO	TEXACO	TRANSPETRO	ÓLEO DIESEL	GREGA
M/V MYCENAE	02/nov	10:30	04/nov	07:30	47.003,75	7.940.579,33	4.688.309,54	PANAMÁ	CHINA	ANGLO FERROUS	MIN. FERRO	ISLANDS
M/V PLEASANT SKY	04/nov	12:30	06/nov	17:30	46.410,13	8.204.646,25	4.883.427,33	PANAMÁ	CHINA	ANGLO FERROUS	MIN. FERRO	PANAMENH A
M/V YASA EMIRHAN	08/nov	16:00	10/nov	13:20	45.900,60	5.710.471,15	3.345.325,80	PANAMÁ	CHINA	ANGLO FERROUS	MIN. FERRO	ISLANDS
N/T ALEXANDROS	08/nov	16:00	10/nov	16:30	4.648,20			BAHIA	MANAUS	TRANSPETRO	ÓLEO DIESEL	MALTA
M/V JIN HUI	10/nov	17:35	12/nov	16:20	46.053,67	4.332.789,83	2.519.356,80	PANAMÁ	CHINA	ANGLO FERROUS	MIN. FERRO	HONG KONG
M/V GISELA OLDENDORFF	10/nov	18:35	12/nov	06:10	5.360,00			MUNGUBA	MOTRIL-ES	AMAZON LOG	CELULOSE	LIBÉRIA
M/V HERAKLES	12/nov	18:30	14/nov	08:40	46.293,60	4.355.301,89	2.532.446,73	PANAMÁ	BAHRAIN	ANGLO FERROUS	MIN. FERRO	GRÉCIA
N/T EVROS	14/nov	08:00	16/nov	09:00	1.432,37			FORTALEZA	BELÉM	TRANSPETRO	ÓLEO DIESEL	GREGA
M/V FRATZIS STAR	14/nov	09:25	17/nov	08:30	44.790,40	10.635.824,60	6.148.586,30	PANAMÁ	CHINA	ANGLO FERROUS	MIN. FERRO	ISLANDS
M/V VEGA ARIES	19/nov	12:20	21/nov	08:30	46.480,31	11.707.027,70	6.810.767,18	PANAMÁ	CHINA	ANGLO FERROUS	MIN. FERRO	ANT & BARBUDA
M/V AMORITA	21/nov	13:50	23/nov	10:40	43.389,43	6.929.173,65	3.996.985,26	PANAMÁ	CHINA	ANGLO FERROUS	MIN. FERRO	PANAMENH A
M/V CRIMSON MERCURY	22/nov	14:45	27/nov	00:00	40.469,80	4.483.593,52	2.591.972,36	DINAMARC A	TURQUIA	AMCEL	PINUS	PANAMENH A
M/V ITAJUBÁ	23/nov	15:30	24/nov	15:00	4.341,98			FORTALEZA	SANTANA	TRANSPETRO	ÓLEO DIESEL	BRASILEIRA
M/V MEDI CORK	23/nov	15:30	25/nov	13:00	45.822,50	4.145.681,08	2.409.439,20	PANAMÁ	CHINA	ANGLO FERROUS	MIN. FERRO	PANAMENH A
M/V AVOCET ARROW	24/nov	17:00	26/nov	15:30	6.750,00			VILA DO CONDE	ESPANHA	AMAZON LOG	CELULOSE	BAHAMAS
M/V SETY	25/nov	15:30	27/nov	13:20	45.870,96	8.847.845,30	5.114.925,75	PANAMÁ	CHINA	ANGLO FERROUS	MIN. FERRO	LIBÉRIA
M/V STAVROS	27/nov	18:10	29/nov	07:00	41.902,20	6.859.081,52	6.287.465,53	PANAMÁ	CHINA	ANGLO FERROUS	MIN. FERRO	ISLANDS
TOTAL NOVEMBRO ----->					567.088,87	91.900.781,70	55.909.484,02					
M/V NOVA GORICA	29/nov	09:20	01/dez	09:00	43.500,80	8.298.750,79	4.835.645,22	PANAMÁ	BAHRAIN	ANGLO FERROUS	MIN.FERRO	LIBÉRIA
M/V COLUMBIA	04/dez	14:00	06/dez	09:30	47.702,60	6.382.527,45	3.744.839,05	PANAMA	CHINA	UNAMGEM	MIN.FERRO	LIBÉRIA
M/V UNIVERSAL ACE	28/nov	07:45	05/dez	14:25	31.656,20	3.947.735,36	2.333.593,81		JAPÃO	AMCEL	PINUS	PANAMENH A
N/T ITAJUBA	07/dez	16:00	08/dez	16:00	4.193,18			FORTALEZA	SANTANA	TRANSPETRO	ÓLEO DIESEL	BRASILEIR O
M/V PRINSENDAM	07/dez	06:00	07/dez	15:00				GUIANA FRANCESA	SANTAREM	MACAPA SHIPPG		
M/V BLUE ANGEL	14/dez	08:00	16/dez	07:00	43.420,60	10.839.733,07	6.380.415,02	PANAMA	CHINA	ANGLO FERROUS	MIN.FERRO	MALTA
M/V GISELA OLDENDORFF	15/dez	08:45	18/dez	12:00	6.162,00			MUNGUBA	MOTRIL-ESP	AMAZON LOG	CELULOSE	LIBÉRIA
M/V OCEAN DIAMOND	16/dez	10:00	18/dez	07:00	46.487,26	8.211.177,64	4.802.419,91	PANAMA	CHINA	ANGLO FERROUS	MIN.FERRO	PANAMENH A
N/T FLUMAR BRASIL	17/dez	11:30	18/dez	12:00	4.101,29	8.298.750,79	4.835.645,22	FORTALEZA	SANTANA	TRANSPETRO	ÓLEODIESEL	BRASILEIR
M/V OCEAN PRELATE	18/dez	12:30	20/dez	08:20	47.028,00	4.565.752,13	2.672.844,00		CHINA	ANGLO FERROUS	MIN.FERRO	REINO UNIDO
M/V SEA ORCHID	22/dez	13:45	24/dez	16:00	3.304,21			MARROCOS	SANTANA	AMCEL	FOSFATO	PANAMENH A

N/T LINDOIA BR	23/dez	15:00	24/dez	15:30	3.970,54				FORTALEZA	SANTANA	TRANSPETRO	ÓLEO DIESEL	BRASILEIRO
M/V AIGEORGIS	20/dez	13:50	22/dez	13:00	44.135,35	8.416.650,90	4.973.071,32	PANAMA	BAHRAIN	ANGLO FERROUS	MIN.FERRO		BAHAMAS HONK KONG
M/V HUA QIANG.	22/dez	13:20	24/dez	14:00	42.489,60	7.231.035,56	4.352.372,14	PANAMA	CHINA	ANGLO FERROUS	MIN.FERRO		COREIA DO NORTE
M/V FANY.	24/dez	15:30	26/dez	16:30	41.762,44	10.750.592,21	6.360.168,14	PANAMA	CHINA	ANGLO FERROUS	MIN.FERRO		PANAMENH A
M/V NAN HAI	26/dez	17:10	28/dez	07:30	42.864,60	7.294.697,63	4.390.693,17	PANAMA	CHINA	ANGLO FERROUS	MIN.FERRO		BRASILEIRO
N/T ANEMOS I	28/dez	07:45	29/dez	07:30	3.371,36			SÃO LUIS-MA	SANTANA	TRANSPETRO	OLEO DIESEL		PANAMENH A
M/V FRONT RUNNER	28/dez	09:20	30/dez	09:20	47.020,68			PANAMA	CHINA	ANGLO FERROUS	MIN.FERRO		
TOTAL DEZEMBRO					503.170,70	84.856.838,15	50.156.966,63						
TOTAL DO ANO					5.035.130,73	726.203.942,39	435.082.725,06						

8.3 - OPERAÇÃO DE CONTÊINERES NO ANO DE 2010

Importador	Entrada	Saída	Dias	Peso em Kg	Valor em R\$	Teus	Volume	Contêiner	Valor Armaz.
TABATINGA FREE SHOP	26/10/2009	05/01/2010	72	4.667,00	68.706,81	2	603	ECMU 431033-6	5.801,06
TABATINGA FREE SHOP	26/10/2009	06/01/2010	73	6.001,00	38.171,56	2	372	ECMU 185091-6	3.946,02
TOP INTERNACIONAL	18/12/2009	07/01/2010	21	4.181,00	285.485,51	1	27	ECMU 205832-8	4.681,82
AMAZONAS IMPORTADOS	28/12/2009	13/01/2010	17	11.259,00	103.171,95	2	800	MSKU 111343-4	2.266,87
AMAZONAS IMPORTADOS	28/12/2009	08/01/2010	12	12.760,00	53.723,48	2	1160	PONU 733892-6	1.022,31
TOP INTERNACIONAL	28/12/2009	18/01/2010	22	10.605,20	293.729,81	2	198	ECMU 407471-3	5.068,19
IMPORTADORA G.T	28/12/2009	08/01/2010	12	13.558,00	162.655,07	2	644	MSKU 838669-9	2.057,95
C.F.X EMPREENDIMENTO	28/12/2009	05/01/2010	9	1.500,00	46.595,02	1	5	ECMU 144657-1	1.680,91
AMAZONAS IMPORTADOS	02/01/2010	14/01/2010	13	13.617,50	64.166,02	2	2095	TCKU 960329-0	1.863,99
Y.YAMADA	02/01/2010	15/01/2010	13	3.150,50	41.578,67	2	401	TRLU 728663-4	961,50
Y.YAMADA	02/01/2010	15/01/2010	13	3.150,50	41.578,67	2	401	TRLU 751338-4	961,50
A.S IMPORTADORA	02/01/2010	08/01/2010	7	12.760,00	55.402,44	2	1161	MOTU 064425-0	1.031,31
TOP INTERNACIONAL	08/01/2010	22/01/2010	15	9.903,85	245.546,29	1	10	CNCU 282120-8	2.759,73
TOP INTERNACIONAL	08/01/2010	22/01/2010	15	3.689,95	251.862,97	1	266	ECMU 125957-0	2.810,43
TOP INTERNACIONAL	08/01/2010	19/01/2010	12	3.434,66	118.647,03	1	49	ECMU 171853-5	1.831,17
TOP INTERNACIONAL	08/01/2010	28/01/2010	21	6.884,92	108.475,05	1	180	CZZU 012528-9	2.735,67
TOP INTERNACIONAL	08/01/2010	26/01/2010	19	2.702,00	98.566,64	1	12	TCLU 203630-9	2.129,18
IMPORTADORA G.T	08/01/2010	13/01/2010	6	11.791,33	119.821,27	2	514	MSKU 031686-4	1.353,03
IMPORTADORA G.T	08/01/2010	13/01/2010	6	11.791,33	119.821,27	2	512	MSKU 043327-0	1.353,02
IMPORTADORA G.T	08/01/2010	13/01/2010	6	11.791,34	119.821,28	2	512	SEAU 864335-2	1.353,02
ANDRÉ ALCOLUMBRE	08/01/2010	14/01/2010	7	16.848,96	141.796,88	2	1256	MOTU 072448-5	1.464,30
AMAZONAS IMPORTADOS	08/01/2010	15/01/2010	4	26.488,00	20.041,22	1	860	KNLU 336475-3	860,50
AMAZONAS IMPORTADOS	08/01/2010	15/01/2010	4	26.488,00	20.041,21	1	860	MSKU 217386-5	860,48
AMAZONAS IMPORTADOS	08/01/2010	15/01/2010	4	26.488,00	20.041,21	1	860	MSKU 306483-2	860,48
AMAZONAS IMPORTADOS	08/01/2010	15/01/2010	4	26.488,00	20.041,21	1	860	MSKU 370004-5	860,48
AMAZONAS IMPORTADOS	08/01/2010	15/01/2010	4	26.488,00	20.041,21	1	860	MSKU 428133-9	860,48
AMAZONAS IMPORTADOS	08/01/2010	15/01/2010	4	26.488,00	20.041,21	1	860	MSKU 708826-2	860,48
AMAZONAS IMPORTADOS	08/01/2010	18/01/2010	11	3.752,00	79.383,88	2	6	CLHU 809980-1	1.937,40
AMAZONAS IMPORTADOS	08/01/2010	15/01/2010	8	12.419,08	211.675,73	2	768	MOTU 673531-6	2.602,53
Y.YAMADA	12/01/2010	21/01/2010	10	10.770,05	222.452,57	2	754	TGHU 773585-9	1.865,52
ANDRÉ ALCOLUMBRE	12/01/2010	14/01/2010	3	6.500,00	32.444,14	2	650	MSKU 968636-6	913,60
C.F.X EMPREENDIMENTO	12/01/2010	20/01/2010	9	26.430,00	13.528,19	1	881	CMAU 160528-5	1.155,53
C.F.X EMPREENDIMENTO	12/01/2010	20/01/2010	9	26.430,00	13.528,19	1	881	CMAU 163987-6	1.155,53
C.F.X EMPREENDIMENTO	12/01/2010	20/01/2010	9	26.430,00	13.528,19	1	881	CMAU 120108-8	1.155,53
AMAZONAS IMPORTADOS	12/01/2010	14/01/2010	3	11.599,32	104.412,43	2	750	MOTU 065639-6	1.275,62
AMAZONAS IMPORTADOS	12/01/2010	15/01/2010	4	21.122,10	293.138,20	2	1691	MOTU 066275-8	3.013,21

AMAZONAS IMPORTADOS	12/01/2010	14/01/2010	3	10.186,00	96.584,60	2	3	TCNU 805099-7	1.236,08
IMPORTADORA G.T	18/01/2010	21/01/2010	4	13.019,29	194.417,22	2	1258	GLDU 728889-9	1.729,91
IMPORTADORA G.T	18/01/2010	21/01/2010	4	18.621,80	234.480,18	2	1228	TCNU 807910-0	1.929,41
IMPORTADORA 246	18/01/2010	22/01/2010	5	8.509,00	77.450,56	2	575	MOTU 070742-5	1.929,69
ANTONIA JURIQUE	25/01/2010	28/01/2010	4	24.579,70	71.839,01	1	1242	CRXU 171763-2	1.902,06
TOM IMPORTADORA	25/01/2010	28/01/2010	4	10.837,00	101.100,36	2	784	TRLU 590024-0	2.048,88
TOM IMPORTADORA	26/01/2010	28/01/2010	3	16.626,72	161.418,67	2	1406	TRLU 581736-7	2.352,34
TOM IMPORTADORA	26/01/2010	28/01/2010	3	26.314,45	23.112,68	1	860	MSKU 561873-8	874,63
TOM IMPORTADORA	26/01/2010	28/01/2010	3	26.314,45	23.112,68	1	860	MSKU 561854-8	874,63
TOM IMPORTADORA	26/01/2010	28/01/2010	3	26.314,45	23.112,68	1	860	MSKU 561869-8	874,63
TOM IMPORTADORA	26/01/2010	28/01/2010	3	26.314,45	23.112,68	1	860	MSKU 561878-5	874,63
TOM IMPORTADORA	26/01/2010	28/01/2010	3	26.314,45	23.112,68	1	860	MSKU 561873-12	874,63
TOM IMPORTADORA	26/01/2010	28/01/2010	3	26.314,45	23.112,68	1	860	MSKU 561873-13	874,63
TOM IMPORTADORA	26/01/2010	28/01/2010	3	26.314,45	23.112,68	1	860		874,63
TOTAL DE JANEIRO -			526	729924,773	4651154,11	75	35256		87.746,50
TOP INTERNACIONAL	25/01/2010	11/02/2010	18	6.112,03	132.380,89	1	1206	WFHU 107129-2	2.602,61
Y.YAMADA	01/02/2010	09/02/2010	9	11.072,00	45.668,39	2	616	INKU 266191-1	981,56
Y.YAMADA	01/02/2010	09/02/2010	9	11.072,00	45.668,39	2	616	TGHU 883981-6	1.771,54
AMAZONAS IMPORTADOS	08/02/2010	10/02/2010	3	21.409,30	197.735,36	2	1425	MOTU 072624-0	2.536,67
AMAZONAS IMPORTADOS	08/02/2010	10/02/2010	3	17.655,26	120.371,17	2	922	TTNU 904567-9	2.146,82
IMPORTADORA G.T	12/02/2010	23/02/2010	12	11.455,50	106.521,94	2	514	MSKU 932177-4	1.752,30
IMPORTADORA G.T	12/02/2010	23/02/2010	12	11.455,50	106.521,94	2	515	TTNU 941818-1	1.752,30
AMAZONAS IMPORTADOS	12/02/2010	23/02/2010	12	17.284,00	195.656,08	1	1645	GLDU 517337-6	2.522,31
TOTAL DE FEVEREIRO -			78	107.515,59	950.524,16	14	7.459		16.066,11
TABATINGA FREE SHOP	04/12/2009	05/03/2010	92	645,00	155.372,00	2	106	CLHU 235640-9	14.279,29
TABATINGA FREE SHOP	15/12/2009	05/03/2010	81	3.184,95	155.838,22	1	395	PONU 079802-5	12.607,19
TABATINGA FREE SHOP	18/01/2010	25/03/2010	67	4.408,00	81.557,23	1	384	TEXU 241360-9	6.977,55
TOP INTERNACIONAL	22/02/2010	04/03/2010	11	11.286,00	236.990,94	1	1083	TEXU 214788-0	2.726,93
AMAZONAS IMPORTADOS	01/03/2010	04/03/2010	3	26.660,00	23.208,12	1	860	MSKU 230837-0	874,45
AMAZONAS IMPORTADOS	01/03/2010	04/03/2010	3	26.660,00	23.208,11	1	860	MSKU 713608-3	874,44
AMAZONAS IMPORTADOS	01/03/2010	04/03/2010	3	26.660,00	23.208,11	1	860	POCU 063728-5	874,44
AMAZONAS IMPORTADOS	01/03/2010	04/03/2010	3	26.660,00	23.208,11	1	860	PONU 096970-3	874,44
ANDRÉ ALCOLUMBRE	01/03/2010	11/03/2010	11	18.581,93	190.258,62	2	1552	CLHU 852956-4	2.495,39
ANDRÉ ALCOLUMBRE	01/03/2010	04/03/2010	3	15.530,66	198.358,12	2	1107	BSIU 902648-8	2.536,67
ANDRÉ ALCOLUMBRE	01/03/2010	03/03/2010	2	5.138,00	51.989,85	1	382	MOAU 064776-2	1.009,20
A.S IMPORTADORA	01/03/2010	03/03/2010	2	11.247,00	139.391,04	2	782	MSKU 015341-1	1.450,44
A.S IMPORTADORA	01/03/2010	03/02/2010	2	12.156,00	109.793,14	2	442	MSKU 908026-0	1.303,13
A.S IMPORTADORA	01/03/2010	04/03/2010	3	10.648,70	111.778,44	2	705	MSKU 956096-9	2.105,38
CENTER KENNEDY	01/03/2010	05/03/2010	4	8.867,04	310.015,42	2	857	MOTU 053566-6	2.392,79
IMPORTADORA G.T	05/03/2010	12/03/2010	8	9.410,00	56.897,27	2	671	MOTU 051256-8	1.037,77
AMAZONAS IMPORTADOS	05/03/2010	11/03/2010	7	11.390,12	105.697,58	2	887	TCNU 976079-8	1.281,41
AMAZONAS IMPORTADOS	05/03/2010	10/03/2010	10	23.360,00	90.783,76	2	365	PONU 751613-9	2.002,31
Y.YAMADA	08/03/2010	11/03/2010	3	14.789,00	89.574,12	2	1271	GESU 430466-5	1.201,15
Y.YAMADA	08/03/2010	11/03/2010	3	20.283,86	118.473,67	2	1126	ECMU 405861-0	1.350,76
AMAZONAS IMPORTADOS	08/03/2010	11/03/2010	4	12.206,00	81.841,16	2	565	TTNU 957977-7	1.952,64
AMAZONAS IMPORTADOS	17/03/2010	26/03/2010	10	12.793,00	54.293,46	2	1163	MOTU 641033-1	1.814,83
AMAZONAS IMPORTADOS	17/03/2010	30/03/2010	14	9.470,50	61.461,84	2	451	MSKU 948212-5	1.060,09
AMAZONAS IMPORTADOS	17/03/2010	25/03/2010	9	11.437,10	101.594,61	2	472	MSKU 879037-6	2.051,93
AMAZONAS IMPORTADOS	17/03/2010	25/03/2010	8	17.803,90	89.156,97	2	524	MSKU 088126-9	1.202,14
A.S IMPORTADORA	17/03/2010	25/03/2010	9	12.418,00	96.494,93	2	803	MOTU 045800-3	2.026,50

IMPORTADORA G.T	23/03/2010	26/03/2010	4	15.342,30	122.438,22	2	1014	MOGU 003753-3	1.366,66
TOTAL DE MARÇO -			379	379.037	2.902.883	46	20.547		71.730
AZUL COMÉRCIO EXTERIOR	01/02/2010	07/04/2010	66	1.892,00	158.369,94	1	7	GESU 307744-3	10.406,91
AMAZONAS IMPORTADOS	17/03/2010	07/04/2010	4	9.500,00	48.986,94	2	785	MSCU 779697-7	999,43
CLINICA DE CIRURG. A CARDIOVASC.	26/03/2010	09/04/2010	15	5.017,00	314.273,85	2	1	MSCU 702150-5	3.022,46
TOM IMPORTADORA	29/03/2010	08/04/2010	11	12.683,20	140.680,74	2	976	TCNU 820800-2	2.247,16
C.F.X EMPREENDIMENTO	29/03/2010	08/04/2010	11	8.880,00	94.989,14	1	7	ECMU 219485-4	1.626,04
ANDRÉ ALCOLUMBRE	29/03/2010	09/04/2010	11	13.697,28	193.598,06	2	895	MOTU 030412-1	2.513,76
AMAZONAS IMPORTADOS	03/04/2010	08/04/2010	6	12.200,00	41.535,90	2	559	INKU 279567-5	960,35
AMAZONAS IMPORTADOS	03/04/2010	07/04/2010	4	16.000,00	48.986,94	2	785	MSCU 770112-2	999,43
AMAZONAS IMPORTADOS	03/04/2010	12/04/2010	10	13.504,50	81.629,05	2	691	MSCU 813302-7	1.953,53
AMAZONAS IMPORTADOS	03/04/2010	08/04/2010	5	11.843,00	103.942,87	2	555	GATU 849465-5	1.273,40
AMAZONAS IMPORTADOS	03/04/2010	07/04/2010	4	8.500,00	48.975,66	2	483	MEDU 846335-0	995,97
AMAZONAS IMPORTADOS	03/04/2010	12/04/2010	8	9.200,00	106.667,38	2	518	MEDU 842107-7	2.076,68
Y.YAMADA	03/04/2010	12/04/2010	9	16.335,00	98.778,99	1	1251	ECMU 405861-0	1.235,90
Y.YAMADA	03/04/2010	12/04/2010	9	17.299,00	98.779,00	1	1251	GESU 430466-5	1.235,90
IMPORTADORA 246	09/04/2010	16/04/2010	8	12.184,08	183.146,21	2	1028	MOTU 079767-1	2.460,47
IMPORTADORA 246	09/04/2010	15/04/2010	7	8.714,03	62.221,25	2	820	MOTU 077296-6	1.063,81
IMPORTADORA 246	09/04/2010	15/04/2010	7	8.780,23	89.575,09	2	689	FCIU 868977-1	1.194,46
IMPORTADORA 246	09/04/2010	15/04/2010	7	13.054,44	80.906,42	2	994	MOTU 044928-0	1.158,99
IMPORTADORA 246	09/04/2010	15/04/2010	7	3.286,48	169.897,74	1	171	MOAU 679515-5	1.599,41
IMPORTADORA 246	09/04/2010	22/04/2010	13	12.407,80	84.175,79	2	911	MOTU 020502-6	1.175,00
AMAZONAS IMPORTADOS	09/04/2010	15/04/2010	7	21.032,00	99.545,21	2	1000	MSKU 844638-1	1.255,41
AMAZONAS IMPORTADOS	09/04/2010	16/04/2010	8	13.245,52	345.998,68	2	898	CAXU 997637-9	3.274,41
AMAZONAS IMPORTADOS	09/04/2010	15/04/2010	7	24.669,00	90.056,58	2	1161	MSKU 958659-9	1.208,97
AMAZONAS IMPORTADOS	09/04/2010	15/04/2010	7	27.151,00	107.041,04	2	1163	MSKU 887092-8	1.294,75
TOM IMPORTADORA	09/04/2010	15/04/2010	7	9.909,90	160.445,21	2	579	MOTU 046061-2	1.555,40
A.S IMPORTADORA	09/04/2010	20/04/2010	11	22.499,49	140.335,51	2	1794	MOTU 020136-0	1.460,01
C.F.X EMPREENDIMENTO	09/04/2010	29/04/2010	21	28.380,00	77.726,24	2	2700	CGMU 482123-9	2.144,53
IMPORTADORA G.T	09/04/2010	15/04/2010	7	8.157,17	78.821,34	2	818	MOTU 021740-7	1.936,60
AMAZONAS IMPORTADOS	12/04/2010	15/04/2010	7	21.422,50	57.255,20	2	1237	PONU 813081-3	1.044,61
AMAZONAS IMPORTADOS	12/04/2010	15/04/2010	4	23.422,00	64.562,75	2	1104	MSKU 858456-5	1.081,14
AMAZONAS IMPORTADOS	12/04/2010	22/04/2010	7	7.078,45	52.145,97	2	501	PONU 712433-3	1.431,70
AMAZONAS IMPORTADOS	12/04/2010	22/04/2010	7	7.078,45	52.145,98	2	501	TGHU 794098-2	1.431,70
AMAZONAS IMPORTADOS	12/04/2010	16/04/2010	8	12.359,55	115.984,20	2	806	MOTU 050153-7	1.334,08
AMAZONAS IMPORTADOS	12/04/2010	15/04/2010	4	27.532,50	72.810,00	2	1272	MSKU 018738-7	1.123,64
ANDRÉ ALCOLUMBRE	12/04/2010	15/04/2010	4	10.220,54	81.963,30	2	842	MOTU 064486-2	1.162,69
COMPUSERVICE	12/04/2010	20/04/2010	9	8.033,00	157.249,38	2	785	ECMU 947616-6	1.540,52
Y.YAMADA	12/04/2010	19/04/2010	8	17.950,00	60.727,85	1	1141	ECMU 140707-1	1.474,62
Y.YAMADA	12/04/2010	19/04/2010	8	17.950,00	60.727,85	2	1141	CMAU 523723-7	1.474,62
Y.YAMADA	12/04/2010	19/04/2010	8	16.638,88	47.786,37	2	1083	MOTU 055143-5	994,95
Y.YAMADA	12/04/2010	19/04/2010	8	21.639,20	64.607,22	2	1178	MOFU 587776-0	1.080,75
Y.YAMADA	12/04/2010	19/04/2010	8	12.873,32	64.110,21	2	669	MOFU 076965-4	1.075,63
Y.YAMADA	12/04/2010	19/04/2010	8	20.766,20	40.430,43	2	1127	MOFU 048229-0	957,90
TOP INTERNACIONAL	12/04/2010	27/04/2010	15	4.149,00	44.328,26	1	399	CMAU 101798-0	2.251,60
A.S IMPORTADORA	16/04/2010	23/04/2010	8	8.774,05	83.420,54	2	625	MOTU 079498-6	1.959,92
A.S IMPORTADORA	16/04/2010	23/04/2010	8	9.118,18	85.078,75	2	794	TCNU 830173-1	1.968,26
TOM IMPORTADORA	16/04/2010	26/04/2010	11	13.017,08	86.914,39	2	1069	MOTU 012696-6	1.188,62
ANDRÉ ALCOLUMBRE	16/04/2010	27/04/2010	12	14.694,80	140.761,75	2	923	MOTU 001687-1	2.250,30
AMAZONAS IMPORTADOS	16/04/2010	22/04/2010	7	8.760,55	90.035,91	2	757	MOTU 581648-1	1.202,67

AMAZONAS IMPORTADOS	16/04/2010	22/04/2010	8	13.304,00	89.191,66	2	1256	MSCU 874538-3	1.200,04
AMAZONAS IMPORTADOS	16/04/2010	20/04/2010	5	11.396,19	134.727,16	2	762	MOTU 066895-1	1.427,22
C.F.X EMPREENDIMENTO	19/04/2010	27/04/2010	9	9.700,00	52.194,34	1	1	TRLU 208461-0	1.013,23
C.F.X EMPREENDIMENTO	19/04/2010	27/04/2010	9	9.700,00	52.194,34	2	1	CRXU 926889-9	1.013,24
TOTAL DE ABRIL -			487	697.600,56	52.01440,58	96	43464		87.012,79
AZUL COMÉRCIO EXTERIOR	28/04/2010	13/05/2010	16	2.720,00	97.403,58	2	5	CAXU 822293-9	1.829,12
ANTONIA JURIQUE	03/05/2010	13/05/2010	11	24.378,10	67.421,17	1	1198	MSCU 295836-0	1.884,05
AMAZONAS IMPORTADOS	03/05/2010	18/05/2010	16	24.000,00	76.328,77	2	1214	GESU 602619-9	1.216,67
ANDRÉ ALCOLUMBRE	07/05/2010	17/05/2010	11	11.484,05	126.474,76	2	956	MSKU 064274-7	1.385,75
IMPORTADORA 246	07/05/2010	17/05/2010	11	12.992,02	128.273,62	2	1130	MOTU 048848-2	1.395,07
CENTER KENNEDY	11/05/2010	18/05/2010	8	9.026,50	225.542,65	2	707	FCIU 869686-8	1.880,42
ANDRÉ ALCOLUMBRE	11/05/2010	17/05/2010	7	15.990,57	113.800,87	2	1271	CAXU 968074-6	2.113,72
ANDRÉ ALCOLUMBRE	11/05/2010	17/05/2010	7	10.025,60	70.060,50	2	792	MSKU 028645-6	1.103,29
IMPORTADORA 246	11/05/2010	17/05/2010	7	10.724,62	205.867,25	2	685	TCKU 910250-8	1.782,62
AMAZONAS IMPORTADOS	11/05/2010	18/05/2010	8	26.500,00	103.861,53	2	1287	MSKU 884939-2	1.279,35
TOM IMPORTADORA	11/05/2010	17/05/2010	7	13.178,45	86.151,75	2	1055	MOTU 043271-3	1.975,14
ANDRÉ ALCOLUMBRE	14/05/2010	20/05/2010	7	14.358,170	115.065,59	2	1010	MSKU 025573-2	1.330,21
TOM IMPORTADORA	14/05/2010	20/05/2010	7	9.724,22	69.631,31	2	734	TCNU 800668-0	1.891,02
C.F.X EMPREENDIMENTO	17/05/2010	26/05/2010	10	28.380,00	82.370,23	2	2700	CGMU 504731-7	1.392,33
PRODAM	17/05/2010	19/05/2010	3	4.995,12	99.362,04	1	922	GLDU 292468-4	1.249,67
ANDRÉ ALCOLUMBRE	17/05/2010	20/05/2010	4	3.957,68	218.470,26	1	309	MOAU 047213-4	1.845,21
AMAZONAS IMPORTADOS	17/05/2010	21/05/2010	5	17.025,00	56.823,55	1	277	INKU 639693-0	1.822,93
AMAZONAS IMPORTADOS	17/05/2010	21/05/2010	5	17.025,00	56.823,55	1	277	MEDU 842782-0	1.822,93
AMAZONAS IMPORTADOS	17/05/2010	20/05/2010	4	8.524,84	159.515,45	2	780	MSKU 967499-8	2.343,31
A.S IMPORTADORA	17/05/2010	20/05/2010	4	15.800,00	133.187,21	2	943	MAXU 619827-9	2.210,41
TOM IMPORTADORA	17/05/2010	26/05/2010	10	15.112,37	75.470,99	2	1237	MOTU 022313-8	1.923,89
AMAZONAS IMPORTADOS	25/05/2010	28/05/2010	4	28.684,00	77.831,21	2	1220	MSKU 016436-0	1.939,77
AMAZONAS IMPORTADOS	25/05/2010	28/05/2010	4	11.770,00	68.024,21	2	1177	PONU 824521-6	1.883,58
AMAZONAS IMPORTADOS	25/05/2010	28/05/2010	4	10.113,99	71.706,00	2	890	MAEU 835721-8	1.111,73
AMAZONAS IMPORTADOS	25/05/2010	28/05/2010	4	8.463,34	365.036,75	2	789	TCKU 944366-0	3.367,75
ANDRÉ ALCOLUMBRE	25/05/2010	27/05/2010	3	22.834,00	206.670,93	2	485	MOTU 672747-6	1.791,30
CENTER KENNEDY	31/05/2010	02/06/2010	3	9.604,58	501.977,06	2	1708	TCKU 973789-6	3.262,95
TOTAL DE MAIO -			190	373.034,05	3.659.152,79	49	25.758		49.034,19
AMAZONAS IMPORTADOS	31/05/2010	11/06/2010	12	25.465,20	295.251,73	2	2010	TGHU 925946-9	3.025,36
PONTE IRMÃO E CIA LTDA	25/05/2010	01/06/2010	8	9.772,67	248.733,08	2	683	MSCU 775222-2	3.532,72
A.S IMPORTADORA	07/06/2010	11/06/2010	4	20.390,00	144.214,15	2	1000	INKU 645027-0	2.267,14
AMAZONAS IMPORTADOS	14/06/2010	22/06/2010	9	19.271,00	70.740,60	2	1298	TGHU 795233-0	1.900,58
ANDRÉ ALCOLUMBRE	14/06/2010	18/06/2010	4	6.637,20	48.037,87	2	938	MOTU 050196-4	991,85
ANDRÉ ALCOLUMBRE	14/06/2010	22/06/2010	9	9.220,35	67.756,72	2	853	MOTU 076461-5	1.091,48
IMPORTADORA G.T	14/06/2010	21/06/2010	7	11.315,72	87.652,67	2	882	MOTU 030404-0	1.191,67
IMPORTADORA G.T	14/06/2010	22/06/2010	9	12.267,51	107.144,31	2	938	TGHU 939680-0	2.079,54
TOTAL DE JUNHO -			62	114.340	1.069.531	16	8.602		16.080
CENTER KENNEDY	14/09/2010	01/10/2010	18	10.754,32	271.174,27	2	1836	MSKU 907121-1	2.923,01
TOP INTERNACIONAL	14/09/2010	01/10/2010	18	3.453,40	77.498,67	2	21	EASU 966323-2	2.160,60
246 IMPORTADORA	21/09/2010	05/10/2010	15	13.250,00	53.545,35	2	737	TCLU 536478-6	1.022,03
C.F.X EMPREENDIMENTO	21/09/2010	13/10/2010	23	27.810,00	91.217,01	2	2700	CRSU 609398-5	2.452,39
246 IMPORTADORA	25/09/2010	13/10/2010	19	12.835,00	60.559,45	2	556	MEDU 837731-2	2.089,94
TOP INTERNACIONAL	27/09/2010	08/10/2010	12	1.504,62	204.593,01	2	45	CRXU 338730-8	2.562,77
C.F.X EMPREENDIMENTO	02/10/2010	08/10/2010	7	26.346,00	14.716,25	1	844,4	ECMU 209501-8	828,09
C.F.X EMPREENDIMENTO	02/10/2010	08/10/2010	7	26.346,00	14.716,24	1	844,4	CAXU 622142-4	828,09

C.F.X EMPREENDIMENTO	02/10/2010	08/10/2010	7	26.346,00	14.716,24	1	844,4	ECMU 143426-7	828,09
C.F.X EMPREENDIMENTO	02/10/2010	08/10/2010	7	26.346,00	14.716,24	1	844,4	ECMU 129834-5	828,09
C.F.X EMPREENDIMENTO	02/10/2010	08/10/2010	7	26.346,00	14.716,24	1	844,4	ECMU 179854-6	828,09
C.F.X EMPREENDIMENTO	02/10/2010	08/10/2010	7	26.346,00	14.716,24	1	844,4	ECMU 178919-0	828,09
C.F.X EMPREENDIMENTO	02/10/2010	08/10/2010	7	26.346,00	14.716,24	1	844,4	TRLU 913562-1	828,09
C.F.X EMPREENDIMENTO	02/10/2010	08/10/2010	7	26.346,00	14.716,24	1	844,4	TRLU 932662-8	828,09
C.F.X EMPREENDIMENTO	02/10/2010	08/10/2010	7	26.346,00	14.716,24	1	844,4	DVUR 161806-4	828,09
C.F.X EMPREENDIMENTO	02/10/2010	08/10/2010	7	26.346,00	14.716,24	1	844,4	GLDU 326335-7	828,09
AMAZONAS IMPORTADOS	02/10/2010	07/10/2010	6	21.267,00	78.643,89	2	1454	TGHU 704626-9	1.150,90
AMAZONAS IMPORTADOS	02/10/2010	07/10/2010	6	2.115,30	38.730,62	1	382	TTNU 315491-8	945,01
AMAZONAS IMPORTADOS	02/10/2010	07/10/2010	6	4.923,00	49.492,57	1	390	GATU 074426-0	998,66
AMAZONAS IMPORTADOS	02/10/2010	07/10/2010	6	6.343,00	58.736,34	2	574	MRKU 045334-0	1.045,42
TOP INTERNACIONAL	02/10/2010	15/10/2010	13	1.991,39	239.141,22	1	87	MOAU 033725-8	2.735,71
TABATINGA FREE SHOP	02/10/2010	07/10/2010	5	8.348,00	80.316,14	1	607	INBU 349966-0	1.542,64
246 IMPORTADORA	05/10/2010	22/10/2010	18	12.800,00	71.883,34	2	643	CLHU 807252-3	2.018,71
ANDRÉ ALCOLUMBRE	05/10/2010	07/10/2010	3	18.784,03	125.554,68	2	1700	MSCU 848147-0	1.384,49
ANDRÉ ALCOLUMBRE	05/10/2010	07/10/2010	3	13.155,00	142.175,35	2	772	TTNU 933855-3	1.465,42
ANDRÉ ALCOLUMBRE	05/10/2010	07/10/2010	3	9.726,18	71.154,54	2	751	INKU 642168-9	1.108,69
ANDRÉ ALCOLUMBRE	05/10/2010	15/10/2010	11	13.886,10	152.249,01	2	1011	GLDU 737749-2	1.515,80
ANDRÉ ALCOLUMBRE	05/10/2010	15/10/2010	11	13.412,59	247.131,73	2	982	TGHU 812013-9	1.990,17
IMPORTADORA G.T	05/10/2010	14/10/2010	10	7.971,27	102.483,96	2	764	MOTU 048277-7	1.264,87
IMPORTADORA G.T	05/10/2010	18/10/2010	14	11.968,72	108.051,40	2	1031	MOTU 053325-7	1.293,86
AMAZONAS IMPORTADOS	05/10/2010	13/10/2010	9	18.626,07	84.530,68	2	1097,5	MSCU 711163-5	1.178,83
AMAZONAS IMPORTADOS	05/10/2010	13/10/2010	9	18.626,07	84.530,68	2	1097	GATU 866357-0	1.178,82
AMAZONAS IMPORTADOS	05/10/2010	15/10/2010	11	13.713,24	87.998,30	2	1093	TCLU 532521-8	1.194,60
AMAZONAS IMPORTADOS	05/10/2010	13/10/2010	9	9.550,78	73.928,98	2	791	FBLU 902027-4	1.122,40
AMAZONAS IMPORTADOS	05/10/2010	13/10/2010	9	19.838,34	117.641,42	2	1327	TTNU 953912-0	1.345,18
AMAZONAS IMPORTADOS	05/10/2010	15/10/2010	11	13.728,10	74.016,51	2	863	CRXU 932924-8	1.124,60
AMAZONAS IMPORTADOS	05/10/2010	15/10/2010	11	9.088,85	96.260,10	2	611	TCNU 899987-5	1.234,06
Y.YAMADA	09/10/2010	26/10/2010	18	27.224,40	58.585,55	2	1338	MOFU 674291-7	1.228,23
Y.YAMADA	09/10/2010	26/10/2010	18	25.255,00	55.627,73	2	1680	MOFU 078440-6	1.203,90
Y.YAMADA	09/10/2010	26/10/2010	18	28.350,00	60.949,26	2	1350	GATU 425305-3	1.248,25
AMAZONAS IMPORTADOS	09/10/2010	19/10/2010	15	10.962,92	91.873,33	2	835	MSCU 872405-6	1.212,53
ANDRÉ ALCOLUMBRE	09/10/2010	15/10/2010	7	17.119,90	71.103,60	2	1010	MSCU 784546-0	1.112,24
ANDRÉ ALCOLUMBRE	09/10/2010	15/10/2010	7	12.123,10	92.253,26	2	523	MSCU 835144-0	1.214,70
AMAZONAS IMPORTADOS	09/10/2010	19/10/2010	11	13.809,15	64.678,28	2	997	MEDU 841052-9	1.057,15
AMAZONAS IMPORTADOS	09/10/2010	19/10/2010	11	13.809,15	64.678,28	2	997	MEDU 818133-5	1.057,15
AMAZONAS IMPORTADOS	09/10/2010	19/10/2010	11	11.448,94	142.289,74	2	887	MSCU 947197-0	1.464,87
AMAZONAS IMPORTADOS	09/10/2010	19/10/2010	11	13.909,42	77.307,65	2	1195	MSCU 867245-6	1.141,16
AMAZONAS IMPORTADOS	09/10/2010	19/10/2010	11	9.392,87	71.887,85	2	814	MSCU 912718-4	1.112,48
AMAZONAS IMPORTADOS	09/10/2010	19/10/2010	11	10.964,55	69.876,27	2	852	SCZU 565197-0	1.102,54
AMAZONAS IMPORTADOS	09/10/2010	19/10/2010	11	12.882,83	64.611,25	2	1055	TGHU 782763-6	1.076,85
ELETRONORTE	11/10/2010	25/10/2010	15	3.843,00	875.914,93		8	CARRETA	4.401,08
G. T IMPORTADORA	11/10/2010	21/10/2010	11	3.711,00	23.023,86	1	1270	MOAU 033677-6	864,60
TABATINGA FREE SHOP	11/10/2010	18/10/2010	8	3.654,00	64.419,29	1	377	FCIU 373462-5	1.450,64
AMAZONAS IMPORTADOS	11/10/2010	21/10/2010	11	15.474,00	51.232,52	2	1464	GESU 251353-7	1.511,52
TOTAL DE OUTUBRO -			564	816.865	5.090.714	90	49.019		73.790,37
COMPUSERVICE	27/09/2010	04/11/2010	39	3.481,00	92.518,97	2	12	BSIU 907113-1	3.433,60
AMAZONAS IMPORTADOS	05/10/2010	23/11/2010	50	11.342,82	154.158,34	2	815	MEDU 836111-0	6.922,00
AMAZONAS IMPORTADOS	09/10/2010	11/11/2010	34	9.945,00	338.382,50	2	1748	TCLU 536799-6	8.874,51
AMAZONAS IMPORTADOS	09/10/2010	17/11/2010	40	14.797,66	205.273,03	2	785	MSCU 900626-4	6.913,28
ANDRÉ ALCOLUMBRE	19/10/2010	09/11/2010	22	14.709,00	108.250,23	2	498	TCNU 874497-7	2.844,03

ANDRÉ ALCOLUMBRE	19/10/2010	11/11/2010	24	18.504,00	118.727,86	2	24	TCNU 892115-7	2.417,91
ANDRÉ ALCOLUMBRE	19/10/2010	03/11/2010	16	11.704,00	73.907,01	2	1463	MEDU 847341-9	1.197,33
246 IMPORTADORA	19/10/2010	06/11/2010	19	10.777,87	210.245,25	2	753	CLHU 824760-0	2.646,35
246 IMPORTADORA	19/10/2010	08/11/2010	21	15.800,00	129.342,46	2	625	GLDU 728561-0	2.967,79
246 IMPORTADORA	19/10/2010	08/11/2010	21	13.952,26	386.396,76	2	905	MSCU 809360-2	5.795,05
TABATINGA FREE SHOP	19/10/2010	10/11/2010	23	3.107,58	63.553,24	2	516	ECMU 422106-0	1.540,05
TOP INTERNACIONAL	19/10/2010	16/11/2010	29	2.737,66	188.844,86	1	13	ECMU 156627-9	5.125,30
TOP INTERNACIONAL	19/10/2010	11/11/2010	24	9.664,98	455.260,14	2	164	UESU 419760-0	7.916,74
AMAZONAS IMPORTADOS	19/10/2010	03/11/2010	16	7.733,00	32.406,31	1	496	MSCU 664529-8	946,19
AMAZONAS IMPORTADOS	19/10/2010	03/11/2010	16	13.817,31	58.128,41	2	745	INKU 655044-9	1.102,76
AMAZONAS IMPORTADOS	19/10/2010	04/11/2010	17	13.120,23	76.103,79	2	1090	CRXU 927937-9	1.286,66
AMAZONAS IMPORTADOS	19/10/2010	04/11/2010	17	15.666,00	63.646,42	2	760	MSCU 718596-2	1.201,19
AMAZONAS IMPORTADOS	19/10/2010	03/11/2010	16	16.904,94	56.914,88	2	943	MEDU 858736-6	1.097,33
AMAZONAS IMPORTADOS	19/10/2010	17/11/2010	30	13.734,70	231.471,84	2	965	MSCU 937221-6	5.384,20
AMAZONAS IMPORTADOS	19/10/2010	13/11/2010	26	12.864,20	83.534,19	2	1165	MSCU 818375-3	2.090,69
AMAZONAS IMPORTADOS	19/10/2010	11/11/2010	24	20.694,00	151.982,37	2	1242	MEDU 810559-3	2.885,18
AMAZONAS IMPORTADOS	19/10/2010	03/11/2010	16	10.779,23	96.993,92	2	720	MSCU 750239-4	1.335,85
A.S IMPORTADORA	19/10/2010	03/11/2010	16	12.134,00	118.041,80	2	2018	MSCU 914244-5	1.462,29
CENTER KENNEDY	19/10/2010	03/11/2010	16	5.102,00	213.400,41	1	1518	MSCU 163721-6	2.241,05
TABATINGA FREE SHOP	26/10/2010	09/11/2010	15	5.534,10	125.926,95	2	926	UESU 419776-6	1.451,01
ANDRÉ ALCOLUMBRE	26/10/2010	08/11/2010	14	14.424,94	219.534,71	2	693	MSCU 722839-1	1.852,96
ANDRÉ ALCOLUMBRE	26/10/2010	03/11/2010	9	5.443,50	109.559,39	2	645	TCNU 876234-8	1.298,99
COMPUSERVICE	26/10/2010	09/11/2010	15	23.000,00	18.685,00	1	764	INBU 399930-4	905,54
A.S IMPORTADORA	26/10/2010	03/11/2010	9	12.059,62	96.370,15	2	547	MSCU 760741-4	1.235,36
ELETRONORTE	26/10/2010	09/11/2010	15	11.294,00	3.203.172,16		15	CARRETA	16.079,76
AMAZONAS IMPORTADOS	03/11/2010	08/11/2010	6	1.645,00	30.670,60	1	212	TRIU 234859-6	903,85
AMAZONAS IMPORTADOS	03/11/2010	08/11/2010	6	1.793,70	26.697,63	1	147	MSCU 127866-7	885,24
AMAZONAS IMPORTADOS	03/11/2010	09/11/2010	7	15.109,23	152.292,75	2	637	MSCU 972289-1	1.516,32
AMAZONAS IMPORTADOS	03/11/2010	09/11/2010	7	18.238,00	165.844,25	2	1210	MEDU 862117-8	1.585,49
Y.YAMADA	03/11/2010	10/11/2010	8	15.514,00	74.505,12	2	1332	MOTU 031619-0	1.126,86
ANDRÉ ALCOLUMBRE	03/11/2010	05/11/2010	3	13.714,07	109.752,21	2	974	MEDU 816880-0	1.303,32
246 IMPORTADORA	03/11/2010	19/11/2010	17	10.152,99	72.860,23	2	1127	TGHU 989842-8	1.263,02
246 IMPORTADORA	03/11/2010	10/11/2010	8	11.271,20	277.488,07	2	717	CMAU 527415-9	2.140,97
A.S IMPORTADORA	03/11/2010	08/11/2010	6	11.791,56	96.004,56	2	540	GESU 479672-9	1.233,79
AMAZONAS IMPORTADOS	06/11/2010	19/11/2010	14	10.837,42	167.932,00	2	969	GLDU 763379-0	1.595,46
A.S IMPORTADORA	06/11/2010	10/11/2010	5	10.517,00	50.318,78	2	809	GLDU 763185-8	1.002,09
246 IMPORTADORA	06/11/2010	10/11/2010	5	11.171,00	112.958,57	2	524	MSCU 944797-4	1.318,39
ANDRÉ ALCOLUMBRE	08/11/2010	16/11/2010	9	11.565,00	87.348,25	2	556	MSCU 975612-4	1.980,29
ANDRÉ ALCOLUMBRE	08/11/2010	10/11/2010	3	16.820,00	101.907,45	2	732	MSCU 479748-1	1.265,40
ANTONIA JURIQUE	08/11/2010	16/11/2010	9	23.362,00	65.692,27	1	1148	TCLU 206526-7	1.878,18
TOP INTERNACIONAL	08/11/2010	17/11/2010	10	2.068,00	362.949,22	1	14	CAXU 697001-6	3.356,47
TOP INTERNACIONAL	08/11/2010	16/11/2010	9	11.760,26	326.108,54	2	61	GSTU 995150-0	3.174,18
AMAZONAS IMPORTADOS	08/11/2010	23/11/2010	16	13.065,17	186.944,24	2	850	GATU 847992-2	2.755,78
AMAZONAS IMPORTADOS	08/11/2010	13/11/2010	6	11.855,69	86.838,91	2	998	MEDU 843838-3	1.187,24
AMAZONAS IMPORTADOS	08/11/2010	13/11/2010	6	11.855,69	86.838,92	2	998	MEDU 861977-7	1.187,25
AMAZONAS IMPORTADOS	08/11/2010	11/11/2010	4	20.970,00	75.908,29	2	1372	MSCU 963458-0	1.136,80
AMAZONAS IMPORTADOS	08/11/2010	19/11/2010	12	13.103,53	94.423,89	2	1001	MSCU 835824-0	1.226,52
AMAZONAS IMPORTADOS	16/11/2010	17/11/2010	2	4.293,80	63.495,21	2	589	MSCU 803716-8	1.068,34
AMAZONAS IMPORTADOS	16/11/2010	17/11/2010	2	4.293,80	63.495,20	2	585	MEDU 840938-5	1.068,32
AMAZONAS IMPORTADOS	16/11/2010	17/11/2010	2	4.293,80	63.495,20	2	585	TCKU 993021-0	1.068,32
AMAZONAS IMPORTADOS	16/11/2010	17/11/2010	2	4.293,80	63.495,20	2	585	MSCU 996975-2	1.068,32
AMAZONAS IMPORTADOS	16/11/2010	17/11/2010	2	4.293,80	63.495,20	2	585	MSCU 898787-5	1.068,32

ANDRÉ ALCOLUMBRE	22/11/2010	24/11/2010	3	11.400,00	56.454,21	2	1200	MSCU 823077-3	1.036,15
ANDRÉ ALCOLUMBRE	22/11/2010	25/11/2010	4	15.775,59	264.387,87	2	1096	INKU 233438-0	2.077,48
ANDRÉ ALCOLUMBRE	22/11/2010	26/11/2010	5	13.570,31	255.135,10	2	836	MSCU 768391-8	1.881,22
ANDRÉ ALCOLUMBRE	22/11/2010	24/11/2010	3	11.388,00	126.827,21	2	667	CAXU 991355-5	1.387,70
AMAZONAS IMPORTADOS	22/11/2010	26/11/2010	5	9.156,09	85.220,88	2	684	MSCU 479807-1	1.178,71
A.S IMPORTADORA	22/11/2010	24/11/2010	3	11.791,56	99.306,11	2	540	MSCU 926545-5	1.250,48
TABATINGA FREE SHOP	22/11/2010	26/11/2010	5	8.019,87	280.016,86	2	873	MSCU 768825-2	1.452,56
TOTAL DE NOVEMBRO -			863	725.581	11.777.842	118	49.326		153.079,78
AMAZONAS IMPORTADOS	05/10/2010	02/12/2010	59	13.972,99	104.702,03	2	958	MEDU 842424-5	5.884,53
AMAZONAS IMPORTADOS	05/10/2010	02/12/2010	59	13.973,00	104.702,03	2	958	MSCU 822636-7	5.884,53
AMAZONAS IMPORTADOS	05/10/2010	07/12/2010	64	12.793,00	55.591,88	2	1163	CAXU 975436-2	3.755,16
AMAZONAS IMPORTADOS	05/10/2010	07/12/2010	64	12.793,00	55.591,88	2	1163	MSCU 928167-6	3.755,16
ELETRONORTE	07/12/2010	24/12/2010	18	59.334,00	6.348.477,73		48	CARRETA	51.567,18
TELHAS METÁLICAS	17/11/2010	01/12/2010	15	25.091,50	56.151,01	2	7	FSCU 773075-6	1.039,99
TELHAS METÁLICAS	17/11/2010	01/12/2010	15	25.091,50	56.151,02	2	7	FCIU 240784-4	1.039,99
AMAZONAS IMPORTADOS	22/11/2010	01/12/2010	10	18.744,21	86.960,37	2	1222	MSCU 933063-2	1.191,48
PONTE IRMÃO E CIA LTDA	22/11/2010	29/11/2010	8	4.643,56	107.582,88	1	428	MSCU 212183-6	2.078,38
TOP INTERNACIONAL	22/11/2010	01/12/2010	10	12.961,30	244.788,86	2	28	GSTU 698131-0	2.678,43
TOM IMPORTADORA	29/11/2010	10/12/2010	12	9.240,23	103.494,31	2	958	MSCU 793451-0	1.271,13
TOM IMPORTADORA	29/11/2010	09/12/2010	11	12.043,17	122.003,02	2	889	MSCU 966425-0	1.363,71
TOM IMPORTADORA	29/11/2010	03/12/2010	5	6.827,18	93.519,96	2	710	TGHU 746466-0	1.219,24
TABATINGA FREE SHOP	29/11/2010	09/12/2010	11	2.162,00	40.744,56	1	12	GLDU 538325-9	1.450,04
TOP INTERNACIONAL	29/11/2010	13/12/2010	15	1.969,22	146.136,03	1	29	CMAU 130269-5	2.183,87
TOP INTERNACIONAL	29/11/2010	15/12/2010	17	7.092,97	91.612,39	1	123	ECMU 188713-4	2.884,47
A.S IMPORTADORA	29/11/2010	03/12/2010	5	11.264,40	49.604,18	2	894	MSCU 727016-0	1.001,70
ANDRÉ ALCOLUMBRE	29/11/2010	02/12/2010	4	9.780,62	106.068,20	2	909	MSCU 901934-3	1.283,16
ANDRÉ ALCOLUMBRE	29/11/2010	09/12/2010	11	9.489,25	125.890,15	2	814	CAXU 966089-0	1.382,21
C.F.X EMPREENDIMENTO	29/11/2010	10/12/2010	12	13.120,00	68.239,45	2	98	CMAU 022459-8	1.094,39
ELETRONORTE	07/12/2010	24/12/2010	18	59.300,00	6.348.477,73			CARRETA	51.567,18
ANDRÉ ALCOLUMBRE	03/12/2010	10/12/2010	8	10.984,63	205.632,88	2	811	GLDU 072498-5	1.780,53
ANDRÉ ALCOLUMBRE	03/12/2010	10/12/2010	8	19.855,11	223.886,32	2	1284	INKU 231388-1	1.875,47
ANDRÉ ALCOLUMBRE	03/12/2010	10/12/2010	8	17.908,80	22.506,80	1	984	MSKU 338114-3	867,12
ANDRÉ ALCOLUMBRE	03/12/2010	10/12/2010	8	13.650,00	69.271,79	2	2100	MEDU 801345-5	1.100,57
TOM IMPORTADORA	03/12/2010	15/12/2010	13	10.440,00	54.234,36	2	1200	MSCU 779881-4	1.030,46
CENTER KENNEDY	03/12/2010	10/12/2010	8	9.430,06	235.742,78	2	1479	CAXU 803725-2	1.931,41
A.S IMPORTADORA	03/12/2010	09/12/2010	7	24.402,39	180.346,63	2	2050	AMFU 849574-3	1.660,23
TOM IMPORTADORA	10/12/2010	15/12/2010	6	10.746,05	57.499,28	2	735	TRLU 714921-0	1.040,34
TOM IMPORTADORA	10/12/2010	14/12/2010	5	14.101,60	80.500,53	2	1635	INKU 674024-3	1.156,85
ANDRÉ ALCOLUMBRE	10/12/2010	21/12/2010	12	11.490,34	169.802,87	2	878	MEDU 837903-8	2.392,72
AMAZONAS IMPORTADOS	10/12/2010	16/12/2010	7	11.400,00	60.474,87	2	1200	TGHU 804340-7	1.056,02
TABATINGA FREE SHOP	13/12/2010	20/12/2010	8	4.319,84	319.639,20	2	98	TRLU 746790-4	1.540,81
AMAZONAS IMPORTADOS	13/12/2010	20/12/2010	8	6.350,41	69.957,51	2	558	MSCU 976898-0	1.101,32
TABATINGA FREE SHOP	18/12/2010	28/12/2010	11	8.365,50	92.955,36	2	725	INBU 543146-3	1.541,32
G. T IMPORTADORA	21/12/2010	29/12/2010	9	7.548,50	95.284,31	2	487	MSKU 809850-0	1.228,52
TOTAL DE DEZEMBRO -			569	522.680	16.454.225	63	27.642		166.879,62
TOTAL DO ANO -			3.019	5.646.447	63.750.614	729	336.145		988.251,11

8.4 – DETALHAMENTO GRÁFICO DA MOVIMENTAÇÃO DE CONTEINER

Período de permanência dos contêineres no ano de 2010

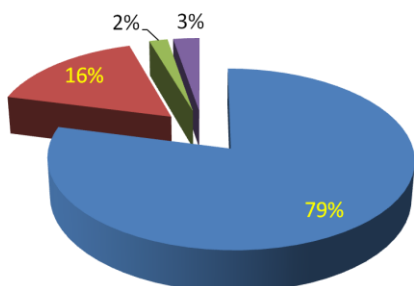

PERIODOS	TEU
1 a 15 dias	583
maior ou igual 16 e menor igual 31 dias	121
maior que 31 e menor ou igual 46 dias	14
maior que 46 dias	20
TOTAL	738

O tempo de permanência dos Contêineres dentro da CDSA é limitado a 15 dias na maioria dos casos (79%), gerando uma grande disponibilidade de espaço operacional no pátio da CDSA.

Receita % de armazenagem por período no ano de 2010

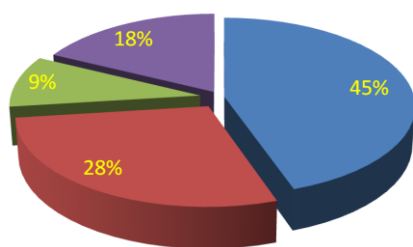

PERIODOS	ARMAZ.
1 a 15 dias	R\$ 221.894,61
maior ou igual 16 e menor igual 31 dias	R\$ 140.370,42
maior que 31 e menor ou igual 46 dias	R\$ 46.798,24
maior que 46 dias	R\$ 87.315,06
TOTAL	R\$ 496.378,33

A receita gerada neste ano foi maior nos primeiros quinze dias onde ocorreu a maior movimentação de contêineres (45%), seguida pelos que ficaram de 16 a 31 dias (28%).

8.5 – RESUMO DAS MOVIMENTAÇÕES DE CARGA E VALORES NO ANO DE 2010

	Tonelagem Movimentada	Valores Movimentados (R\$)	Valores em U\$
TOTAL DE BALSAS NO ANO DE 2010----->	189.445,55	1.648.499,31	992.593,52
TOTAL DE NAVIOS NO ANO DE 2010----->	5.080.147,67	726.203.942,39	435.082.725,06
TOTAL DE CONTEINERS NO ANO DE 2010----->	5.646,45	63.750.613,65	38.385.485,10
TOTAL DAS MOVIMENTAÇÕES NO ANO DE 2010	5.275.239,67	791.603.055,35	474.460.803,67

*Obs.: Cotação média do dólar no ano de 2010 (baseado na média mensal): U\$ 1,6608

Aproximadamente 474,4 milhões de dólares passaram pelo Porto de Santana no ano de 2010, sendo distribuídas da seguinte forma: 435 milhões de dólares de exportações; 38 milhões de dólares da importação e aproximadamente 992,5 mil dólares para o mercado interno.



8.6 - OPERAÇÃO EM TONELADA POR TIPO DE EMBARCAÇÃO NO ANO DE 2010

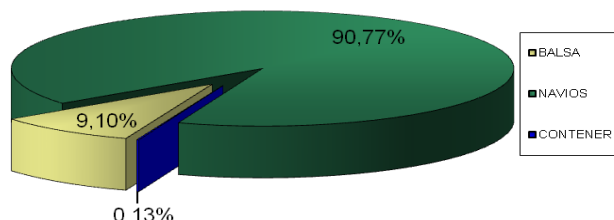

9 - RESUMO DAS PRINCIPAIS REALIZAÇÕES NO ANO DE 2010

- 9.1 – Aquisição dos móveis complementares ao prédio operacional;
- 9.2 – Elaboração do Programa de Prevenção de Risco Ambiental – PPRA;
- 9.3 – Elaboração do Programa de Controle Médico e Saúde Ocupacional – PCMSO;
- 9.4 – Concluído levantamento Topográfico e Sócio Ambiental da Ilha de Santana;
- 9.5 – Reforma das guaritas;
- 9.6 – Realizado Curso de Licitação para todos os funcionários da CDSA;
- 9.7 – Concluído Plano de Zoneamento e Desenvolvimento – PDZ;
- 9.8 – Concluída auditoria contábil;
- 9.9 – Em operação regular a Balsa Tanque de Diesel - BS7;
- 9.10 – Instituída a Guarda Portuária, composta por funcionários escolhidos através de concurso e treinados por empresa especializada;
- 9.11 – Iniciada a construção da sala da ANVISA e do CCCOM - Centro de Comando e Comunicação da Guarda Portuária.
- 9.11 – Iniciada o cercado da Área Alfandegada.



10 - CONCLUSÃO

O Ano de 2010 encerra com resultados positivos conforme esperado. A movimentação de carga superou em 56% a ocorrida no ano de 2009, acompanhando principalmente, o incremento da movimentação de carga do minério de ferro.

Como tem acontecido nos últimos anos, a receita superou as despesas ocorridas no semestre em 62%, o que demonstra a forma cautelosa como a empresa vem sendo dirigida.



EQUIPE GESTORA DA CDSA

JOSÉ ADEILTON BARBOSA LEITE

Diretor-Presidente

MAURO CARLOS FERREIRA DE MAGALHÃES

Diretor Administrativo-Financeiro

CLÓVIS DE SOUSA

Diretor Operacional

GIOVANNY RODRIGUES DA SILVA

Chefe de Divisão Administrativa

ISRAEL VINAGRE PINTO

Chefe de Divisão Financeira

EDÍLSON BARROS DOS SANTOS

Chefe de Divisão de Gestão Portuária

CLAUDIVALDO SOARES UCHÔA

Chefe de Divisão de Segurança Portuária

PRISCILA ANTUNES DA CUNHA

Chefe da Seção de Orçamento e Finanças

UELINTON NOGUEIRA DA SILVA

Chefe de Seção Operacional

EDIRLEY DOS SANTOS AMARAL

Chefe de Seção de Patrimônio e Serviços Gerais

DERLANE DE NAZARÉ SANTIAGO PEREIRA

Chefe de Gabinete da Presidência

LORENA GEMAQUE DOS SANTOS

Assessora Jurídica

CLÁUDIO MESSIAS FEITOSA

Chefe de Seção de Informática

JOSE ANEL GUEVARA TORRES

Assessor de Gestão Ambiental