



ÍNDICE

01	INTRODUÇÃO	02
02	OBJETIVO	03
03	INDICADORES MACRO ECONÔMICOS DO ANO DE 2009	03
04	INDICADORES OPERACIONAIS DO ANO DE 2009	04
4.1	MOVIMENTAÇÃO DE CARGA NO ANO DE 2009	04
4.2	OPERAÇÕES EM TONELADAS POR PRODUTOS	05
4.3	COMPARATIVOS DE MOVIMENTAÇÃO DE CARGAS	06
05	DETALHAMENTO DAS DESPESAS DO ANO DE 2009	07
5.1	DETALHAMENTO GRÁFICO DAS DESPESAS	08
06	DETALHAMENTO DE FATURAMENTO MENSAL POR CLIENTES	09
6.1	DETALHAMENTO DE FATURAMENTO POR CLIENTE	10
6.2	DETALHAMENTO DO FATURAMENTO POR TABELA	11
07	BALANÇO PATRIMONIAL DO ANO DE 2009	12
7.1	DEMONSTRAÇÃO DE RESULTADOS DO ANO DE 2009	13
7.2	DEMONSTRAÇÃO DE RESULTADOS (GRÁFICO)	13
08	DETALHAMENTO DAS OPERAÇÕES MENSAS NO PORTO CDSA	14
8.1	OPERAÇÃO DE BALSAS NO ANO DE 2009	14
8.2	OPERAÇÃO DE NAVIOS NO ANO DE 2009	14
8.3	OPERAÇÃO DE CONTEINERS NO ANO DE 2009	16
8.4	RESUMO DAS MOVIMENTAÇÕES DE CARGA E VALORES	21
8.5	OPERAÇÃO EM TONELADA POR TIPO DE EMBARCAÇÃO	22
09	RESUMO DAS PRINCIPAIS REALIZAÇÕES NO ANO DE 2009	22
10	CONCLUSÃO	23



RELATÓRIO DE DESEMPENHO DO ANO DE 2009

1- INTRODUÇÃO:

O Relatório de Desempenho é a síntese das atividades realizadas na Companhia Docas de Santana no ano de 2009. Com esse instrumento buscamos tornar mais transparente nossa administração e disponibilizar uma ferramenta de gestão que evidencia de forma ampla e detalhada a concretização da visão da empresa, permitindo assim que nossos clientes, acionistas e órgãos fiscalizadores acompanhem a evolução da companhia.

2 – OBJETIVO

Relatar de forma sistemática e sucinta os serviços da administração portuária, com vista ao equilíbrio das contas da CDSA, permitindo gerir com mais tranqüilidade seus recursos e atingir um patamar orçamentário saudável como empresa pública.

Demonstrando de forma transparente como está se processando a gestão da empresa, principalmente quanto às receitas e despesas, detalhando a origem e as aplicações dos recursos.

3 – INDICADORES MACRO-ECONÔMICOS DO ANO DE 2009

Saldo em 31.12.2008	R\$ 909.906,55
Receita total realizada:	R\$ 6.341.024,92
Despesa total realizada:	R\$ 3.169.051,37
Tributos pagos:	R\$ 1.058.369,28
Saldo em 31.12.2009:	R\$ 3.023.510,82

Os indicadores macro–econômicos ocorridos no ano de 2009, expostos acima, demonstram a forma racional com que vem sendo conduzida a Companhia.

A receita realizada no ano superou a despesa em 50,05% que adicionada ao saldo do ano anterior nos deixa numa situação confortável para iniciar o ano de 2010.

4 – INDICADORES OPERACIONAIS NO ANO DE 2009

4.1 – MOVIMENTAÇÃO DE CARGA

REGISTRO DE OPERAÇÕES MENSAIS EM TONELADAS - 2009

MÊS	SENTIDO	BIOMASSA / BALSA	CAVACO EUCALIPTO/NAVIO	CAVACO DE PINUS/ NAVIO	CROMITA	CELULOSE	FOSFATO	MANGANES	CARGA GERAL	MOVIMENTAÇÃO FORA DO CAIS					TOTAL	
										GRAN. LÍQ.		MINEIRO DE FERRO (ANGLO)	CONTAINERES			
										BR	TEXACO		PESO	QUANT.		TEUS
Janeiro	Embarque	12.192	2.864		41.780	6.986					179.623				243.445	
	Desembarque									17.361	4.924		461	30	50	22.746
	Acumulado	12.192	2.864		41.780	6.986				17.361	4.924	179.623	461	30	50	266.191
Fevereiro	Embarque	10.002		81.791								182.845				274.638
	Desembarque									14.172	7.361		221	14	22	21.754
	Acumulado	22.194	2.864	81.791	41.780	6.986				31.533	12.285	362.468	682	44	72	562.583
Março	Embarque	10.465				1.500						140.502				152.467
	Desembarque									12.857	5.889		319	17	23	19.065
	Acumulado	32.659	2.864	81.791	41.780	8.486				44.390	18.174	502.970	1.001	61	95	734.115
Abril	Embarque	8.956	82.777									128.867				220.600
	Desembarque									15.955	4.196		454	26	51	20.605
	Acumulado	41.615	85.641	81.791	41.780	8.486				60.345	22.370	631.837	1.455	87	146	975.320
Maio	Embarque	7.074	84.627									137.574				229.275
	Desembarque									16.306	4.133		79		10	20.518
	Acumulado	48.689	170.268	81.791	41.780	8.486				76.651	26.503	769.411	1.534	87	156	1.225.113
Junho	Embarque	4.050	20.597	20.381				35.532				86.486				167.046
	Desembarque								240	13.743	5.253		239	16	29	19.475
	Acumulado	52.739	190.865	102.172	41.780	8.486		35.532	240	90.394	31.756	855.897	1.773	103	185	1.411.634
Julho	Embarque	4.017	24.832	22.708		2.500						111.461				165.518
	Desembarque									16.299	4.986		174	15	25	21.459
	Acumulado	56.756	215.697	124.880	41.780	10.986		35.532	240	106.693	36.742	967.358	1.947	118	210	1.598.611
Agosto	Embarque	4.061	64.398	18.969	37.560							339.959				464.947
	Desembarque									18.913	4.697		439	28	51	24.049
	Acumulado	60.817	280.095	143.849	79.340	10.986	0	35.532	240	125.606	41.439	1.307.317	2.386	146	261	2.087.607
Setembro	Embarque	10.763	4.243			3.986			561			437.962				457.515
	Desembarque									17.334	7.771		559	33	61	25.664
	Acumulado	71.580	284.338	143.849	79.340	14.972		35.532	801	142.940	49.210	1.745.279	2.945	179	322	2.570.786
Outubro	Embarque	4.012	19.090	58.391		9.198						134.736				225.427
	Desembarque									24.376	10.232		619	38	76	35.227
	Acumulado	75.592	303.428	202.240	79.340	24.170		35.532	801	167.316	59.442	1.880.015	3.564	217	398	2.831.440
Novembro	Embarque	7.382	3.454	40.218								274.008				325.062
	Desembarque									29.718	5.763		542	39	71	36.023
	Acumulado	82.974	306.882	242.458	79.340	24.170	0	35.532	801	197.034	65.205	2.154.023	4.106	256	469	3.192.525
Dezembro	Embarque	8.405	34.062		40.901	4.950						304.685				393.003
	Desembarque									3.252			571	37	66	35.601
	Acumulado	91.379	340.944	242.458	120.241	29.120	3.252	35.532	801	221.618	72.399	2.458.708	4.677	293	535	3.621.129

4.2 - OPERAÇÕES EM TONELADAS POR PRODUTO NO ANO DE 2009

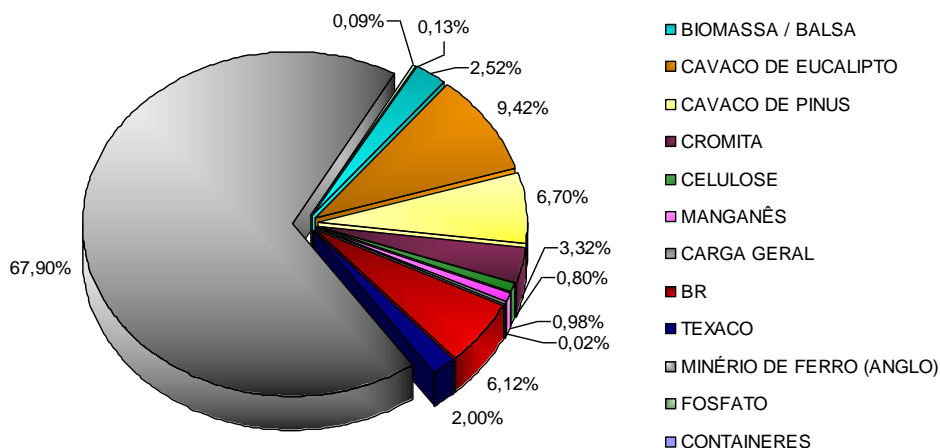

A movimentação de carga apresentou um incremento significativo em 2009 na ordem de 87%, alavancada pelo minério de Ferro que consolida a produção de minério na posição de liderança de exportação no estado. A movimentação de madeira mostra recuperação da crise financeira internacional, porém AMCEL operou 23% abaixo da produção de 2008.

A Anglo Ferrous Brasil como maior exportador do estado movimentou 67,9% do total da carga, seguido pela AMCEL com 18,6%, Petrobrás 6,1 %, Mineração Vila Nova com 3,3% e as demais empresas com 4,1%.

4.3 - COMPARATIVO DA MOVIMENTAÇÃO DE CARGA 2007 X 2008 E 2009

	2007	2008	2009	Varição 2007 X 2008		Varição 2008 X 2009	
Janeiro	167.376	70.605	266.191	-57,82%	↓	277,01%	↑
Fevereiro	76.541	193.986	296.392	153,44%	↑	52,79%	↑
Março	117.370	231.235	171.532	97,01%	↑	-25,82%	↓
Abril	107.043	158.002	241.205	47,61%	↑	52,66%	↑
Maio	61.525	108.456	249.793	76,28%	↑	130,32%	↑
Junho	109.131	190.369	186.521	74,44%	↑	-2,02%	↓
Julho	97.504	115.418	186.977	18,37%	↑	62,00%	↑
Agosto	85.237	219.418	488.996	157,42%	↑	122,86%	↑
Setembro	147.135	157.023	483.179	6,72%	↑	207,71%	↑
Outubro	121.777	170.067	260.654	39,65%	↑	53,27%	↑
Novembro	130.580	90.405	361.085	-30,77%	↓	299,41%	↑
Dezembro	146.880	231.400	428.604	57,54%	↑	85,22%	↑
Total	1.368.099	1.936.384	3.621.129	41,54%	↑	87,00%	↑

VARIAÇÃO DE JANEIRO A SETEMBRO DE 2007 A 2009

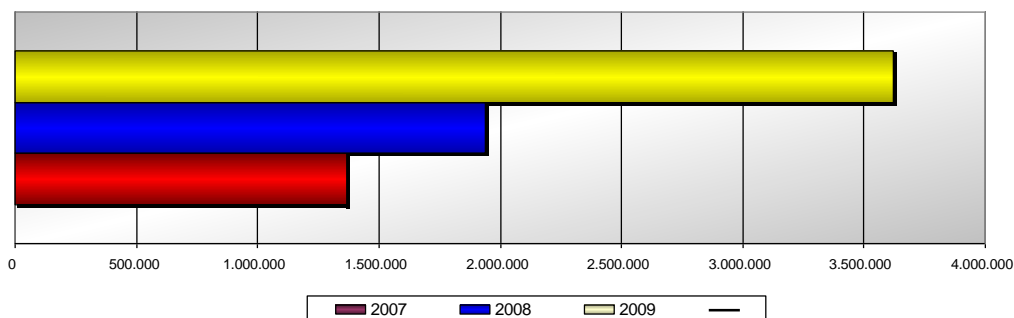
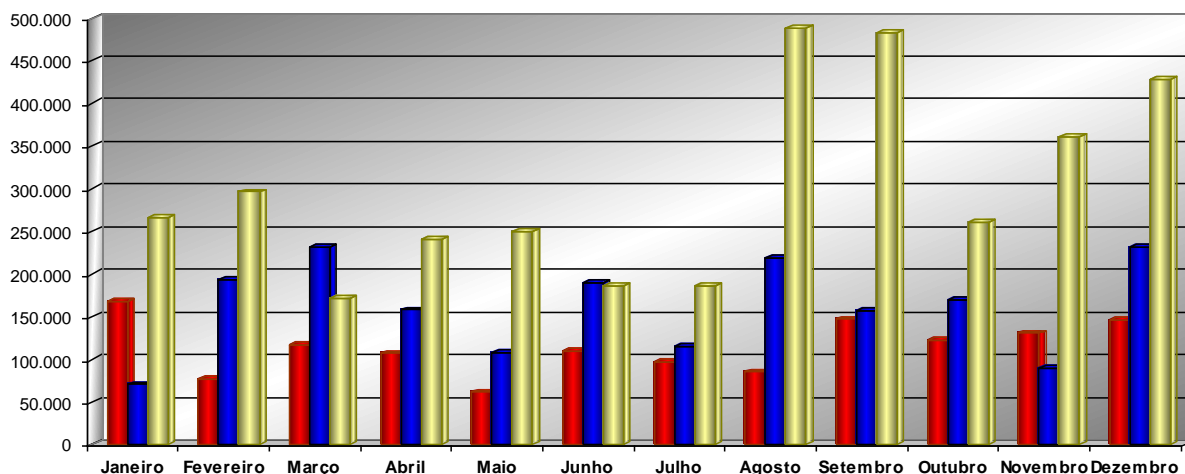

5 – DETALHAMENTO DAS DESPESAS OCORRIDAS NO ANO DE 2009

No quadro a seguir, detalhamos cada item da despesa para o leitor ter uma percepção pontual onde aplicamos os recursos arrecadados no decorrer do semestre. Ao mesmo tempo demonstramos o previsto (descrito na coluna meta) para uma melhor percepção entre previsto e realizado.

DESCRIÇÃO	1º Trim.	2º Trim	3º Trim	4º Trim	TOTAL	META
PESSOAL E ENCARGOS						
Vencimentos e Vantagens Fixas	158.618,33	209.466,62	152.478,65	215.953,79	736.517,39	880.000,00
Obrigações Patronais	90.757,64	84.264,04	93.563,69	92.200,71	360.786,08	400.000,00
Outras Despesas Variáveis	43.673,15	47.809,14	56.842,12	62.286,18	210.610,59	220.000,00
Mão-de-obra Terceirizada	143.422,64	148.243,22	151.980,43	147.690,67	591.336,96	590.000,00
Total de Pessoal	436.471,76	489.783,02	454.864,89	518.131,35	1.899.251,02	2.090.000,00
TRIBUTÁRIA						
IRPJ	5.769,96	78.819,65	98.217,90	143.572,86	326.380,37	436.000,00
PIS	8.923,51	7.304,54	11.556,02	12.138,17	39.922,24	37.375,00
COFINS	41.151,76	33.713,32	53.335,48	56.022,33	184.222,89	172.500,00
CSLL	2.876,51	30.707,94	37.345,58	53.766,90	124.696,93	165.600,00
Taxas de Fiscalização e de Serviços Federais	-	808,93	150,00	190,00	1.148,93	2.000,00
IBAMA	450,00	450,00	450,00	450,00	1.800,00	5.000,00
FUNDAF	18.042,00	12.318,61	19.788,00	17.460,00	67.608,61	75.000,00
IPVA	2.203,78	-	683,14	0,00	2.886,92	4.000,00
Taxas de Fiscalização e de Serviços Estaduais	-	6.330,00	934,94	0,00	7.264,94	10.500,00
ISSQN	56.324,60	55.324,56	90.617,54	91.830,68	294.097,38	287.500,00
IPTU	-	-	6.551,46	0,00	6.551,46	7.000,00
Taxas de Fiscalização e de Serviços Municipais	1.788,61	-	-	0,00	1.788,61	3.500,00
Total de Impostos e Taxas	137.530,73	225.777,55	319.630,06	375.430,94	1.058.369,28	1.205.975,00
MATERIAL DE CONSUMO						
Artigo de Expediente	10.539,50	11.746,00	17.211,50	20.317,00	59.814,00	60.000,00
Artigo de Limpeza, Higiene e Gên. Alimentícios	10.475,40	15.648,86	22.296,19	33.015,21	81.435,66	70.000,00
Combustíveis e Lubrificantes	20.611,00	22.671,00	22.671,00	22.671,00	88.624,00	90.000,00
Material Elétrico e de Manutenção	9.073,46	19.230,08	1.211,75	31.293,34	60.808,63	100.000,00
Material de Proteção e Uniformes	-	2.579,00	-	0,00	2.579,00	25.000,00
Outros Materiais	9.510,20	18.075,42	11.029,75	34.745,07	73.360,44	45.000,00
Total de Material de Consumo	60.209,56	89.950,36	74.420,19	142.041,62	366.621,73	390.000,00
SERVIÇOS DE TERCEIROS						
Energia, Comunicação e Água	35.568,27	24.126,17	34.326,94	39.639,52	133.660,79	150.000,00
Manut.de Veículos, Máq. e Equipamentos	18.655,44	-	7.293,76	294,99	26.244,19	120.000,00
Seguros	4.005,33	2.164,33	5.451,48	5.120,32	16.741,46	15.000,00
Engenharia Consultiva	46.994,46	17.299,63	7.428,71	13.595,55	85.318,35	120.000,00
Manut. de Edificações e Infra-estrutura	17.591,88	14.859,79	1.597,22	9.891,00	43.939,89	400.000,00
Meio Ambiente	-	-	15.958,00	0,00	15.958,00	20.000,00
Passagens e Locomoção	5.167,53	17.056,53	10.424,70	4.470,26	37.119,02	50.000,00
Diárias	2.083,50	6.144,64	6.470,74	4.873,80	19.572,68	30.000,00
Publicidade e Propaganda	4.950,00	6.845,00	5.410,00	1.100,00	18.305,00	50.000,00
Assinatura de Jornais Periódicos	788,00	2.151,60	290,00	0,00	3.229,60	5.000,00
Outros Serviços de Terceiros – PF	4.070,20	3.297,30	2.852,70	3.601,13	13.821,33	30.000,00
Outros Serviços de Terceiros – PJ	14.243,43	19.710,52	8.553,39	6.780,32	49.287,66	90.000,00
Dragagem	7.162,61	1.482,67	-	0,00	8.645,28	40.000,00
Total de Serviços de Terceiros	161.280,65	115.138,18	106.057,64	89.366,89	471.843,25	1.120.000,00
DESPESAS SOCIAIS						
Apoio as Demandas Comunitárias	42.900,09	8.208,00	37.000,00	1.500,00	89.608,09	172.000,00
Total de Despesas Sociais	42.900,09	8.208,00	37.000,00	1.500,00	89.608,09	172.000,00
OUTRAS DESPESAS						
Custas Judiciais e Publicações	4.078,00	9.113,72	7.421,83	918,50	21.532,05	50.000,00
Capacitação e Treinamento	-	-	3.001,25	-	3.001,25	20.000,00
Manutenção de Vias de Acesso	-	-	-	-	-	200.000,00
OGMO	15.330,00	18.229,75	18.080,00	17.580,00	69.219,75	80.000,00
Diversos	-	1.511,45	0,00	0,00	1.511,45	-
Total de Despesas Diversas	19.408,00	28.854,92	28.503,08	18.498,50	95.264,50	330.250,00
INVESTIMENTOS						
Obras e Instalações	88.734,67	2.094,01	-	-	90.828,68	150.000,00
Equipamentos e Mat. de permanente	38.643,00	12.327,00	87.669,00	2.741,10	141.380,10	150.250,00
Computadores e Periféricos	13.525,00	729,00	-	-	14.254,00	30.000,00
Total de Aplicação de Capital	140.902,67	15.150,01	87.669,00	2.741,10	246.462,78	330.250,00
TOTAL GERAL	998.703,46	972.862,04	1.108.144,86	1.147.710,40	4.227.420,65	5.658.725,00

5.1 - DETALHAMENTO GRÁFICO DAS DESPESAS DO ANO DE 2009

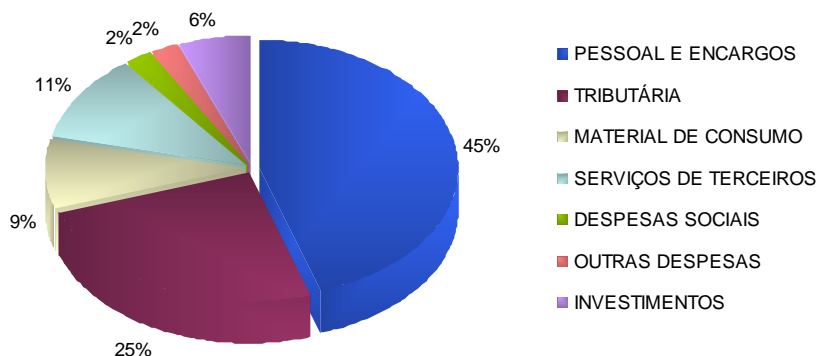

Encerramos o ano com uma redução da despesa em 26,5 % em relação à meta prevista.

O quesito pessoal foi responsável por 45% da despesa, onde estão incluídos gastos com mão-de-obra terceirizada, inserida na atividade de rotina.

Os tributos representaram 25 % da despesa, com redução de 40% em relação ano anterior, resultado do trabalho desenvolvido pela equipe da CDSA no melhor enquadramento tributário da empresa.

As demais despesas seguem claramente a previsão orçamentária, fruto da melhoria constante do nosso planejamento.

6 – DETALHAMENTO DE FATURAMENTO MENSAL POR CLIENTE NO ANO DE 2009

ITEM	NOME DO CLIENTE	1º Trim.	2º Trim.	3º Trim.	4º Trim.	TOTAL	%
1	A. S. IMP. E EXPORT. COM & REP. LTDA	5.261,57	13.103,40	13.087,63	10.786,79	42.239,39	0,62%
2	A. S TRANSPORTE LTDA	-	4.600,00	-	-	4.600,00	0,07%
3	A. R FILHO E CIA LTDA	-	3.750,00	-	5.450,00	9.200,00	0,14%
4	AGENCIA SALES LTDA	-	1.197,57	3.121,02	-	4.318,59	0,06%
5	ANGLO FERROUS AMAPÁ MINERAÇÃO LTDA	323.793,93	453.866,61	660.045,12	644.262,78	2.081.968,44	30,75%
6	ANTONIA JURIQUE DOS ANJOS -ME	1.383,06	-	-	1.128,10	2.511,16	0,04%
7	AMAPÁ FLORESTAL E CELULOSE S/A - AMCEL	265.233,07	230.753,26	764.650,30	868.577,41	2.129.214,04	31,44%
8	AMAZON AGENCY LTDA	2.209,08	-	5.380,16	6.207,10	13.796,34	0,20%
9	AMAZON LOGISTICS LTDA	20.478,12	-	20.491,70	26.730,40	67.700,22	1,00%
10	AMAZONAS IMPORTADOS LTDA	13.922,81	72.832,75	52.651,07	124.365,93	263.772,56	3,90%
11	ANDRE ALCOLUMBRE LTDA	11.221,57	27.436,96	16.297,21	38.077,87	93.033,61	1,37%
12	AP COMBUST.E LUBRIF.LTDA	552,53	417,60	823,65	330,15	2.123,93	0,03%
13	C.F.X EMPREENDIMENTOS LTDA	-	-	-	11.108,04	11.108,04	0,16%
14	CENTER KENNEDY COMÉRCIO LTDA	-	-	2.015,65	4.171,21	6.186,86	0,09%
15	CHEVRON BRASIL LTDA - TEXACO	5.005,98	6.531,00	5.631,60	-	17.168,58	0,25%
16	DANTAS SERVIÇOS TÉRMICOS LTDA-ME	50,00	-	-	-	50,00	0,00%
17	DOMESTILAR LTDA	-	-	-	16.162,48	16.162,48	0,24%
18	ECOMETAS MINERAÇÃO DO BRASIL LTDA	13.500,00	242.563,97	-	-	256.063,97	3,78%
19	E. C. BRAGA E CIA LTDA	5.263,82	-	-	-	5.263,82	0,08%
20	EQUIPAV S/A - PAVIMENTAÇÃO ENG. E COM.	-	-	364,00	-	364,00	0,01%
21	G. M. AMORAS -ME	-	-	-	5.400,00	5.400,00	0,08%
22	GEBRA BRASILEIRA GERAD. DE ENERGIA LTDA	110.461,06	-	36.390,00	12.120,00	158.971,06	2,35%
23	IMPORTADORA E EXP.246 LTDA	-	4.470,88	3.187,30	14.773,07	22.431,25	0,33%
24	IMPORTADORA GT	-	6.876,46	3.181,11	9.708,03	19.765,60	0,29%
25	INMETRO INST.DE NEUROLOGIA DO AMAPÁ	-	-	-	4.153,34	4.153,34	0,06%
26	IPIRANGA PROD. DE PETROLEO	-	-	5.809,80	10.801,80	16.611,60	0,25%
27	J. L. PANTOJA DOS SANTOS ME	-	5.850,64	-	-	5.850,64	0,09%
28	JUNIOR ELETRIC. E COM.LTDA -ME	-	-	-	1.200,00	1.200,00	0,02%
29	MACAPÁ SHIPPING LOGISTICA LTDA	6.356,34	16.874,88	10.205,87	25.519,75	58.956,84	0,87%
30	M & J LTDA - EPP	-	-	-	1.662,02	1.662,02	0,02%
31	MDE - MANUFATURA E DESENV.DE EQUIP.LTDA	5.046,84	-	-	-	5.046,84	0,07%
32	MINERAÇÃO VILA NOVA LTDA	117.406,93	-	5.314,82	-	122.721,75	1,81%
33	MOTE & CIA LTDA	7.029,33	-	-	-	7.029,33	0,10%
34	N.L. DA SILVA E CIA LTDA	-	108,91	-	-	108,91	0,00%
35	OCEANUS AGENCIA MARÍTIMA S/A	60.854,95	124.135,52	88.467,02	112.262,21	385.719,70	5,70%
36	OMEGA PUBLICIDADE LTDA	-	-	-	365.089,26	365.089,26	5,39%
37	PARCERIA CONSTRUÇÕES LTDA	-	-	-	1.600,00	1.600,00	0,02%
38	PERFECS TRANSPORTE LTDA	-	-	11.660,00	-	11.660,00	0,17%
39	PETROBRÁS DISTRIBUIDORA S.A.	13.608,90	17.287,20	39.156,60	25.026,00	95.078,70	1,40%
40	PRODAM - PROCES.DE DADOS DO AMAPÁ	-	-	-	1.323,77	1.323,77	0,02%
41	REBELO IND. E COM. E NAVEGAÇÃO LTDA	4.950,00	-	-	-	4.950,00	0,07%
42	SOENERGY - SIST.INTERN.DE ENERGIA S/A	-	-	-	82.498,56	82.498,56	1,22%
43	ROSIVALDO BATISTA DE SOUZA	-	-	600,00	-	600,00	0,01%
44	TABATINGA FREE SHOP IMP. E COM. LTDA	17.558,87	13.672,48	22.274,89	13.394,73	66.900,97	0,99%
45	TELHAS METÁLICAS DO BRASIL LTDA	-	-	8.634,93	-	8.634,93	0,13%
46	TOM IMPORTADORA LTDA	19.701,84	13.923,87	60.056,76	7.877,60	101.560,07	1,50%
47	TOP INTERNACIONAL LTDA	42.078,22	3.005,23	28.487,84	66.608,29	140.179,58	2,07%
48	TORK & SOUZA COM.REP. LTDA	-	-	1.674,69	-	1.674,69	0,02%
49	URBANIZADORA E LOTEADORA MANARI LTDA	-	2.050,00	-	-	2.050,00	0,03%
50	W. PEREIRA NAVEGAÇÃO LTDA	-	294,00	-	-	294,00	0,00%
51	WILSON SONS AGÊNCIAMARÍTIMA LTDA	-	37.120,61	-	-	37.120,61	0,55%
52	Y. YAMADA COMERCIO E INDUSTRIA	3.855,32	-	-	4.037,78	7.893,10	0,12%
RECEITA BRUTA - FATURAMENTO		1.076.784,14	1.302.723,80	1.869.660,74	2.522.414,47	6.771.583,15	100
VALOR DO FUNDAP		16.538,50	-	-	-	16.538,50	
RECEITA BRUTA SEM O FUNDAP		1.060.245,64	1.302.723,80	1.869.660,74	2.522.414,47	6.755.044,65	

* Ressarcimento do FUNDAP pelo cliente assumido pela CDSA a partir de março de 2009.

Confirmando a expectativa de melhoria na receita com aumento nas exportações da ANGLO FERROUS e revisão do contrato da AMCEL, obtivemos um incremento de faturamento na ordem de 23% em relação ao ano anterior.

Isto fez com que ultrapassássemos nossa expectativa de receita orçamentária em 15%.

6.1 DETALHAMENTO DO FATURAMENTO POR CLIENTE NO ANO DE 2009

A AMCEL liderou o faturamento com 31,44 % devido ao reajuste da tarifa, superando ANGLO FERROUS de maior quantitativo movimentado, porém gerando um faturamento equivalente a 30,75 % do total. Isto se deve ao fato da ANGLO FERROUS se utilizar da própria infra estrutura portuária, cabendo a CDSA disponibilizar apenas a infra estrutura hidroviária.

Em terceiro lugar a Oceanus (prestadora de serviço da AMCEL) com 5,7% e em quarto lugar a Omega Publicidade Ltda com 5,4%, distribuindo os 26,7% restantes entre 48 clientes.

Apenas dois clientes responderam por 62,2 % do nosso faturamento no ano de 2009.

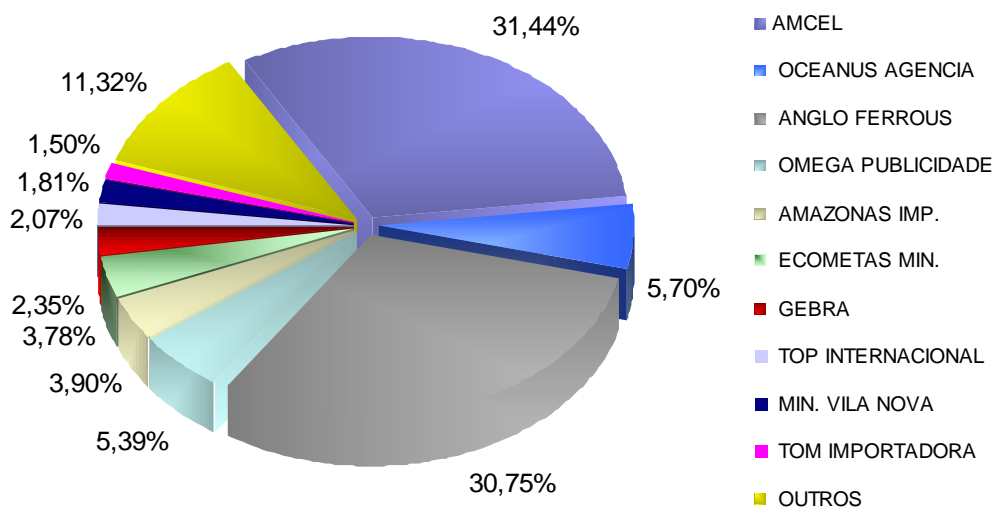

6.2 DETALHAMENTO DO FATURAMENTO POR TABELA NO ANO DE 2009

	1º Trim.	2º Trim.	3º Trim.	4º Trim.	Total
ARREND.	41.083,78	86.376,67	117.101,48	75.389,07	319.951,00
TABELA I	532.589,72	684.970,72	822.980,57	1.043.859,63	3.084.400,64
TABELA II	12.021,58	28.317,71	26.160,32	33.281,83	99.781,44
TABELA III	107.912,67	191.061,92	609.929,14	496.774,85	1.405.678,58
TABELA IV	292.638,21	211.729,46	109.988,26	638.177,51	1.252.533,44
TABELA V	73.999,68	100.267,32	183.500,97	234.931,58	592.699,55
RECEITA	1.060.245,64	1.302.723,80	1.869.660,74	2.522.414,47	6.755.044,65

Na análise por tabela a prestação de serviço aquaviário foi responsável por 46% do faturamento; utilização da infra – estrutura terrestre com 21%; armazenagem com 19%; do fornecimento de utensílios e locação de equipamentos com 8%; arrendamento 5% e 1,48% com atracação de embarcações.

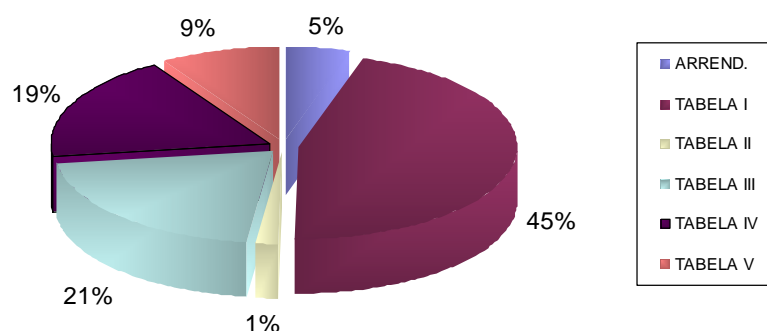

7. BALANÇO PATRIMONIAL DO ANO DE 2009

ATIVO			PASSIVO		
	DEZ/08	DEZ/09		DEZ/08	DEZ/09
ATIVO CIRCULANTE	1.779.282,12	4.520.159,86	PASSIVO CIRCULANTE	194.727,62	646.071,40
DISPONÍVEL	83.338,14	3.023.510,82	EMPRESTIMO E FINANCIAMENTOS	0,00	205,99
Banco do Brasil S/A	0,00	0,00	Banco do Brasil S/A	0,00	0,00
Banco Bradesco S/A	83.338,14	0,00	Banco Bradesco S/A	0,00	205,99
APLICAÇÕES FINANCEIRAS	826.935,41	3.023.510,82	FORNECEDORES	33.608,15	23.147,51
Banco do Brasil (Supremo)	826.935,41	2.990.599,97	Contas a Pagar	29.625,93	21.655,33
Banco do Bradesco CDI	0,00	32.910,85	Outras Contas a Pagar	3.982,22	1.492,18
CLIENTES	855.421,15	1.483.291,06	OBRIGAÇÕES TRIBUTÁRIAS	66.912,56	392.396,05
Contas à Receber	855.421,15	1.483.291,06	Impostos a Pagar	45.647,34	108.818,15
OUTROS CRÉDITOS	115,45	107,45	Fundaf a Pagar	0,00	5.820,00
Adiant. a Empregados	115,45	107,45	Impostos s/o Lucro a Pagar	8.567,14	268.438,70
OUTROS ADIANTAMENTOS	2.000,00	2,30	Impostos Retidos	12.698,08	9.319,20
Banco Brasil (Suprim.Fundos)	2.000,00	2,30	OBRIG.TRAB.E PREVIDENCIARIAS	90.016,38	135.847,47
TRIBUTOS A RECUPERAR	4.327,39	5.925,62	Salários a Pagar	0,00	0,00
Tributos a Recuperar	4.327,39	5.925,62	Férias e 13º Salário	0,00	17.467,13
TRIB. PAGOS A MAIOR/INDEVID.	7.144,58	7.322,61	Encargos Sociais a Pagar	25.591,80	52.451,14
Pis	1.354,88	1.386,58	INSS (11%)	8.414,55	9.363,98
Cofins	5.789,70	5.936,03	INSS (20%)	1.376,00	0,00
ATIVO NÃO-CIRCULANTE	693.164,29	864.054,49	Participações nos Lucros	54.634,03	56.565,22
REALIZÁVEL A LONGO PRAZO	10.000,00	10.000,00	OUTRAS OBRIGAÇÕES	4.190,53	94.474,38
BRASILCAP CAPITALIZAÇÃO	10.000,00	10.000,00	Outras Obrigações	1.619,98	94.474,38
BENS E INVESTIMENTOS	683.164,29	764.711,06	Contribuição Sindical	0,00	0,00
INVESTIMENTO	0,00	89.343,43	Fundaf	2.570,55	0,00
Outros Investimen.Permanente	0,00	89.343,43	PATRIMÔNIO LÍQUIDO	2.277.718,79	4.738.142,95
IMOBILIZADOS	906.620,12	1.050.114,22	CAPITAL	1.000.000,00	1.500.000,00
Veículos	98.900,00	178.900,00	Capital Integralizado	1.000.000,00	1.500.000,00
Móveis e Utensílios	139.410,24	182.536,24	RESERVA LEGAL	58.942,20	108.885,95
Equipamentos de Informática	139.313,89	150.662,89	Reserva Legal	58.942,20	108.885,95
Equipamentos de Comunicação	52.168,51	53.368,51	RESERVAS DE LUCROS	1.218.776,59	3.129.257,00
Máquinas, Equip.e Ferramentas	11.892,92	17.584,02	Resultado de Exercícios Anteriores	1.218.776,59	668.832,84
Construções em Andamento	412.947,56	412.947,56	Resultado do Exercício Corrente	0,00	2.460.424,16
Outros Bens do Imobilizado	51.987,00	54.115,00	TOTAL DO PASSIVO	2.472.446,41	5.384.214,35
Depreciação	(223.455,83)	(285.403,16)	CONTAS DE COMPENSAÇÃO PASSIVA	2.101.234,11	2.101.234,11
TOTAL DO ATIVO	2.472.446,41	5.384.214,35			
CONTAS DE COMPENSAÇÃO ATIVA	2.101.234,11	2.101.234,11			

7.1 – DEMONSTRAÇÃO DE RESULTADOS DO ANO DE 2009

	1º Trim.	2º Trim.	3º Trim.	4º Trim.	Acumulado
I - RECEITA BRUTA	1.060.245,64	1.302.723,80	1.869.660,74	2.522.414,47	6.755.044,65
Deduções da Rec. Bruta	(91.711,29)	(112.685,65)	(162.006,32)	(219.285,39)	(585.688,65)
II - RECEITA LÍQUIDA	968.534,35	1.190.038,15	1.707.654,42	2.303.129,08	6.169.356,00
Custo com Serv. Vendido	(428.935,41)	(404.841,55)	(444.199,54)	(460.100,14)	(1.738.076,64)
III - LUCRO BRUTO	539.598,94	785.196,60	1.263.454,88	1.843.028,94	4.431.279,36
Receitas Financeiras	15.862,96	18.945,65	30.018,54	38.501,98	103.329,13
IV - DESPESAS	(302.364,56)	(314.484,91)	(350.145,66)	(338.484,20)	(1.305.479,33)
Administrativas	(302.358,86)	(314.483,73)	(350.145,66)	(338.484,20)	(1.305.472,45)
Financeiras	(5,70)	(1,18)	-	-	(6,88)
Outras Desp. Operac.	-	-	-	-	-
V - RESULTADO OPERAC.	253.097,34	489.657,34	943.327,76	1.543.046,72	3.229.129,16
Outras receitas	0,01	-	-	1.216,50	1.216,51
VI - OUTRAS DESPESAS	(767,67)	(824,33)	(570,49)	(244,94)	(2.407,43)
Desp. Financeiras não Operac.	(767,67)	(824,33)	(570,49)	(244,94)	(2.407,43)
VII - LUC. LÍQ. ANTES DA CSSL	252.329,68	488.833,01	942.757,27	1.544.018,28	3.227.938,24
C.S.S.L	(30.535,07)	(37.518,45)	(53.846,23)	(72.645,54)	(194.545,29)
VIII - LUC. LÍQ. ANTES DO IRSL	221.794,61	451.314,56	888.911,04	1.471.372,74	3.033.392,95
Provisão para Imposto de Renda	(78.819,65)	(98.217,90)	(143.572,86)	(195.793,16)	(516.403,57)
IX - LUC. LÍQ. ANTES PARTICIP.	142.974,96	353.096,66	745.338,18	1.275.579,58	2.516.989,38
Participações de Empregados	-	-	-	56.565,22	56.565,22
X - LUCRO LÍQUIDO	142.974,96	353.096,66	745.338,18	1.219.014,36	2.460.424,16

O balanço patrimonial e a demonstração dos resultados apresentam dados compatíveis com o que vem acontecendo na empresa na atual gestão. Contas equilibradas e resultados positivos mês a mês.

7.2 – DEMONSTRAÇÃO DE RESULTADOS GRÁFICO

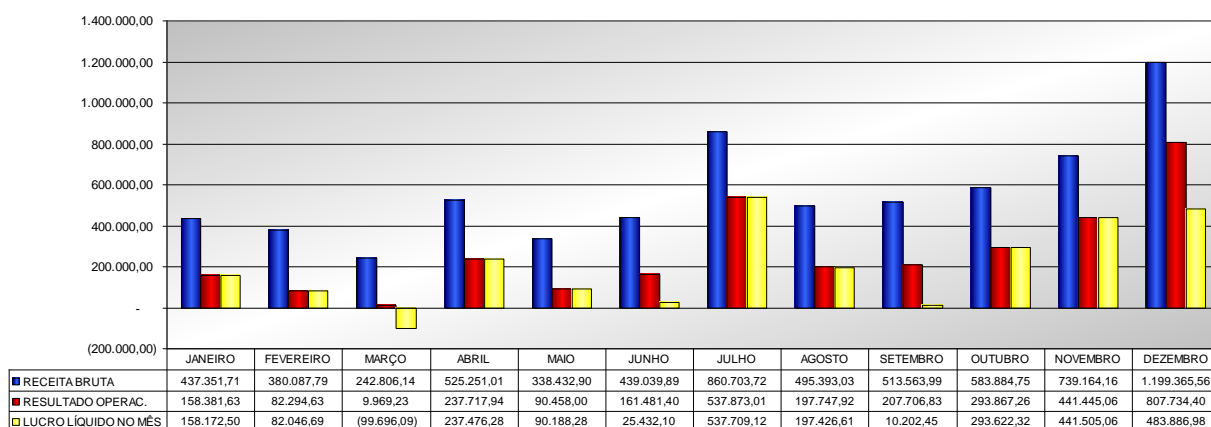

8 - DETALHAMENTOS DAS OPERAÇÕES MENSAIS OCORRIDAS NO PORTO DA CDSA

8.1 – OPERAÇÃO DAS BALSAS DE JANEIRO A DEZEMBRO DE 2009

Item	Nome	Data Entrada	Hora Entrada	Data Saída	Hora Saída	Tonelagem Embarcada	Valores em R\$	Procedência	Destino	Operador	Carga	Nacionalidade
1	R/M MONTE DOURADO II	15/jan	20:15	17/jan	19:25	3.207,70	32.012,85	MUNGUBA	MUNGUBA	AMCEL	BIOMASSA	BRASILEIRA
2	R/M SAPEZAL	21/jan	21:45	28/jan	02:15	2.863,88	392.351,56	ITACOATIARA	ITACOATIARA	AMCEL	EUCALYPTUS	BRASILEIRA
2	R/M SAPEZAL	21/jan	21:45	28/jan	02:15	5.772,40	40.406,80	ITACOATIARA	ITACOATIARA	AMCEL	BIOMASSA	BRASILEIRA
3	R/M MONTE DOURADO II	28/jan	05:00	29/jan	21:15	3.211,80	29.002,55	MUNGUBA	MUNGUBA	AMCEL	BIOMASSA	BRASILEIRA
TOTAL JANEIRO						15.055,78	493.773,76					
4	R/M MONTE DOURADO II	04/fev	19:15	05/fev	20:00	3.245,90	32.394,08	MUNGUBA	MUNGUBA	AMCEL	BIOMASSA	BRASILEIRA
5	R/M MONTE DOURADO II	11/fev	19:00	12/fev	22:30	3.471,60	34.646,57	MUNGUBA	MUNGUBA	AMCEL	BIOMASSA	BRASILEIRA
6	R/M MONTE DOURADO II	18/fev	20:00	19/fev	19:30	3.284,50	33.403,37	MUNGUBA	MUNGUBA	AMCEL	BIOMASSA	BRASILEIRA
TOTAL FEVEREIRO						10.002,00	100.444,02					
7	R/M MONTE DOURADO II	28/fev	22:50	04/mar	00:00	3.207,60	32.011,85	MUNGUBA	MUNGUBA	AMCEL	BIOMASSA	BRASILEIRA
8	R/M MONTE DOURADO II	12/mar	14:00	13/mar	23:45	3.699,70	29.523,61	MUNGUBA	MUNGUBA	AMCEL	BIOMASSA	BRASILEIRA
9	R/M MONTE DOURADO II	19/mar	19:00	21/mar	18:00	3.557,40	26.609,35	MUNGUBA	MUNGUBA	AMCEL	BIOMASSA	BRASILEIRA
TOTAL MARÇO						10.464,70	88.144,81					
7	R/M MONTE DOURADO II	01/abr	07:10	02/abr	18:30	3.212,20	15.996,76	MUNGUBA	MUNGUBA	AMCEL	BIOMASSA	BRASILEIRA
8	R/M MONTE DOURADO II	17/abr	07:45	18/abr	04:45	3.245,40	24.275,59	MUNGUBA	MUNGUBA	AMCEL	BIOMASSA	BRASILEIRA
9	R/M MONTE DOURADO II	26/abr	09:00	27/abr	10:10	2.497,90	14.304,45	MUNGUBA	MUNGUBA	AMCEL	BIOMASSA	BRASILEIRA
TOTAL ABRIL						8.955,50	54.576,80					
7	R/M MONTE DOURADO II	09/mai	16:00	10/mai	11:00	2.410,00	13.801,08	MUNGUBA	MUNGUBA	AMCEL	BIOMASSA	BRASILEIRA
8	R/M MONTE DOURADO II	16/mai	09:30	17/mai	06:00	2.450,00	14.030,15	MUNGUBA	MUNGUBA	AMCEL	BIOMASSA	BRASILEIRA
9	R/M MONTE DOURADO II	25/mai	14:20	26/mai	15:00	2.214,20	20.696,99	MUNGUBA	MUNGUBA	AMCEL	BIOMASSA	BRASILEIRA
TOTAL MAIO						7.074,20	48.528,22					
8	R/M MONTE DOURADO II	09/jun	18:00	10/jun	13:10	2.415,30	16.520,65	MUNGUBA	MUNGUBA	AMCEL	BIOMASSA	BRASILEIRA
9	R/M MONTE DOURADO II	21/jun	22:00	23/jun	19:30	2.448,00	90.273,37	MUNGUBA	MUNGUBA	AMCEL	BIOMASSA	BRASILEIRA
17	R/M MONTE DOURADO II	21/jun	22:00	23/jun	19:30	1.635,50	10.843,37	MUNGUBA	MUNGUBA	AMCEL	BIOMASSA	BRASILEIRA
TOTAL JUNHO						11.937,50	155.322,24					
18	R/M MONTE DOURADO II	01/jul	07:00	03/jul	06:00	3.230,30	597.476,29	MUNGUBA	MUNGUBA	AMCEL	EUCALYPTUS	BRASILEIRA
19	R/M MONTE DOURADO II	13/jul	17:15	14/jul	13:00	3.875,70	377.284,78	MUNGUBA	MUNGUBA	AMCEL	EUCALYPTUS	BRASILEIRA
20	R/M MONTE DOURADO II	23/jul	16:30	25/jul	11:00	4.016,50	25.527,87	MUNGUBA	MUNGUBA	AMCEL	BIOMASSA	BRASILEIRA
TOTAL JULHO						11.122,50	1.000.288,94					
21	R/M MONTE DOURADO II	05/ago	14:00	07/ago	21:00	4.060,50	20.864,47	MUNGUBA	MUNGUBA	AMCEL	BIOMASSA	BRASILEIRA
22	R/M MONTE DOURADO II	14/ago	16:30	15/ago	20:00	3.564,70	311.300,80	MUNGUBA	MUNGUBA	AMCEL	EUCALYPTUS	BRASILEIRA
23	R/M MONTE DOURADO II	30/ago	10:00	30/ago	20:10	3.226,70	287.224,70	MUNGUBA	MUNGUBA	AMCEL	EUCALYPTUS	BRASILEIRA
TOTAL AGOSTO						10.851,90	619.389,97					
24	R/M MONTE DOURADO II	31/ago	09:00	03/set	14:00	6.763,40	47.343,80	MUNGUBA	MUNGUBA	AMCEL	BIOMASSA	BRASILEIRA
25	R/M MONTE DOURADO II	16/set	22:50	18/set	06:50	3.999,50	11.998,50	MUNGUBA	MUNGUBA	AMCEL	BIOMASSA	BRASILEIRA
26	R/M MONTE DOURADO II	25/set	13:20	26/set	01:20	4.242,60	373.985,19	MUNGUBA	MUNGUBA	AMCEL	EUCALYPTUS	BRASILEIRA
TOTAL SETEMBRO						15.005,50	433.327,49					
27	R/M MONTE DOURADO II	04/out	07:00	07/out	16:00	2.272,67	379.876,79	MUNGUBA	MUNGUBA	AMCEL	EUCALYPTUS	BRASILEIRA
28	R/M MONTE DOURADO II	25/out	17:10	27/out	20:20	4.012,40	12.037,20	MUNGUBA	MUNGUBA	AMCEL	BIOMASSA	BRASILEIRA
TOTAL OUTUBRO						6.285,07	391.913,99					
29	R/M FERDINANDO PAGOT	02/nov	11:00	06/nov	16:45	1.649,04	339.702,24	ITACOATIARA	ITACOATIARA	AMCEL	EUCALYPTUS	BRASILEIRA
29	R/M FERNANDINO PAGOT	02/nov	11:00	06/nov	16:45	5.582,70	39.078,90	ITACOATIARA	ITACOATIARA	AMCEL	BIOMASSA	BRASILEIRA
30	R/M MONTE DOURADO II	06/nov	08:50	07/nov	11:30	1.799,50	293.678,40	MUNGUBA	MUNGUBA	AMCEL	BIOMASSA	BRASILEIRA
31	R/M MARIA A. RODRIGUES	09/nov	10:00	10/nov	18:00	2.212,00		BELÉM	BELÉM	ANGLO FERRO	MIN.FERRO	BRASILEIRA
32	R/M MONTE DOURADO II	17/nov	19:40	18/nov	22:00	1.804,56	294.143,28	MUNGUBA	MUNGUBA	AMCEL	EUCALYPTUS	BRASILEIRA
31	R/M MARIA A. RODRIGUES	20/nov	09:00	21/nov	17:00	2.200,00		BELÉM	BELÉM	ANGLO FERRO	MIN.FERRO	BRASILEIRA
TOTAL NOVEMBRO						15.247,80	966.602,82					
34	R/M BONIFÁCIO SACHETTI	27/nov	10:15	02/dez	16:15	1.323,96	272.735,76	ITACOATIARA	ITACOATIARA	AMCEL	EUCALYPTUS	BRASILEIRA
35	R/M BONIFÁCIO SACHETTI	27/nov	10:15	02/dez	16:15	5.057,90	35.405,30	ITACOATIARA	ITACOATIARA	AMCEL	BIOMASSA	BRASILEIRA
36	R/M MONTE DOURADO II	30/nov	19:10	02/dez	11:50	3.347,00	10.041,00	MUNGUBA	MUNGUBA	AMCEL	BIOMASSA	BRASILEIRA
37	R/M MONTE DOURADO II	24/dez	08:20	24/dez	16:30	944,80	159.935,74	MUNGUBA	MUNGUBA	AMCEL	EUCALYPTUS	BRASILEIRA
TOTAL DEZEMBRO						10.673,66	478.117,80					
TOTAL DO ANO 2009						95.889,73	4.168.979,96					

8.2 – OPERAÇÃO DOS NAVIOS NA CDSA DE JANEIRO A DEZEMBRO DE 2009

Item	Nome do Navio	Data Entrada	Hora Entrada	Data Saída	Hora Saída	Tonelagem Embarcada	Valores em R\$	Valores em \$	Procedência	Destino	Operador	Carga	Nacionalidade
1	M/V TINAMOU ARROW	13/jan	16:00	15/jan	17:30	4.986,00	2.823.273,14	1.186.249,22	MUNGUBA	BÉLGICA	AMAZON LOG	CELULOSE	BAHAMAS
2	M/V KANG YU	06/jan	11:30	08/jan	11:15	45.647,00	3.662.785,79	1.598.074,08	CANADÁ	CHINA	PORTO-MMX	MIN. FERRO	HONG KONG
3	M/V SOPHIA	17/jan	19:20	19/jan	13:45	45.009,84	3.775.601,16	1.619.039,95	NIGÉRIA	CHINA	PORTO-MMX	MIN. FERRO	ISLANDS
4	M/V BRILLIANT SKY	20/jan	10:30	22/jan	14:30	46.039,28	5.404.618,21	2.312.531,86	BRASIL	CHINA	PORTO-MMX	MIN. FERRO	PANAMENHA
5	M/V KOSMOS	20/jan	11:30	24/jan	15:30	41.799,93	8.876.539,45	3.840.995,00	GILBRALTAR	CHINA	MIN. V. NOVA	MIN. CROMITA	LIBÉRIA
6	M/V TIAN SHAN HAY	23/jan	12:40	26/jan	15:30	42.927,36	5.293.234,78	2.290.452,09	ANTUÉRPIA	CHINA	PORTO-MMX	MIN. FERRO	CHINESA
7	M/V GISELA OLDENDORFF	27/jan	15:00	28/jan	15:00	2.000,00	1.132.480,20	497.793,49	MUNGUBA	ESPAÑA	AMAZON LOG	CELULOSE	LIBÉRIA
TOTAL JANEIRO						228.409,41	30.968.532,73	13.345.135,69					
8	M/V HERON	30/jan	17:50	01/fev	07:00	46.500,88	4.463.028,87	2.446.342,94	GERMANY	CHINA	PORTO-MMX	MIN. FERRO	ISLANDS
9	M/V STELLAR LILY	29/jan	16:00	04/fev	09:00	39.360,37	4.450.599,56	1.928.336,03	TURQUIA	TURQUIA	AMCEL	PINUS	PANAMENHA
10	M/V SANTA ANNA	01/fev	08:20	03/fev	09:40	45.969,40	5.744.692,32	2.475.093,63	HUELVA SPAIN	CHINA	PORTO-MMX	MIN. FERRO	PANAMENHA



11	M/V BUNGO SPIRIT	06/fev	11:25	08/fev	08:30	44.470,90	5.267.881,12	2.354.886,51	SINGAPURA	CHINA	PORTO-MMX	MIN. FERRO	PANAMENHA
12	M/V FURNESS HARTLEPOOL	23/fev	13:30	25/fev	07:00	45.904,30	5.666.370,70	2.415.332,78	GILBRALTAR	CHINA	PORTO-MMX	MIN. FERRO	PANAMENHA
13	M/V CRIMSON MARS	23/fev	13:10	28/fev	15:00	42.430,84	5.519.592,33	2.328.941,91	GILBRALTAR	TURQUIA	AMCEL	PINUS	SINGAPURA
TOTAL FEVEIREIRO						264.636,69	31.112.164,89	13.948.933,80					
14	M/V MESSIDOR	28/fev	17:00	03/mar	09:20	46.500,98	6.012.524,48	2.493.788,67	ABIDJAN	CHINA	PORTO-MMX	MIN. FERRO	LUXERBURG
15	M/V GISELA OLDENDORFF	03/mar	06:30	04/mar	06:15	1.500,00	837.239,00	353.265,40	MUNGUBA	ESPAÑHA	AMAZON LOG	CELULOSE	LIBÉRIA
16	M/V NAVIOS ARMONIA	03/mar	18:00	05/mar	17:00	46.301,40	7.017.804,38	2.946.181,52	ANTWERP	CHINA	PORTO-MMX	MIN. FERRO	PANAMENHA
17	M/V FALCON TRADER I	22/mar	13:00	24/mar	16:20	47.700,07	7.887.297,33	3.516.405,41	HARDCOURT	BAHRAIN	PORTO-MMX	MIN. FERRO	FILLIPINAS
TOTAL MARÇO						142.002,45	21.754.865,20	9.309.641,00					
18	M/V MARIA L	01/abr	07:40	03/abr	07:40	43.764,64	7.091.492,61	3.172.217,68	BONNY	BAHRAIN	ANGLO FERROUS	MIN.FERRO	GREGA
19	M/V CRIMSON MARS	11/abr	15:40	16/abr	06:45	41.733,29	4.868.309,55	2.234.145,16	TURQUIA	FINLANDIA	AMCEL	EUCALIPTUS	SINGAPURA
20	M/V PACIFIC ENDEAVOR	18/abr	08:50	20/abr	07:20	41.412,50	6.663.819,37	3.538.372,50	CABO VERDE	BAHRAIN	ANGLO FERROUS	MIN.FERRO	LIBERIA
21	M/V SIERRA GUARDIAN	18/abr	09:00	22/abr	13:30	41.044,01	4.359.210,47	1.970.001,33	JAPÃO	JAPÃO	AMCEL	EUCALIPTUS	FILLIPINAS
22	M/V CHRYSSA K	21/abr	12:25	23/abr	07:40	43.689,67	7.063.636,31	3.195.203,47	CABO VERDE	BAHRAIN	ANGLO FERROUS	MIN.FERRO	CYPRUS
TOTAL ABRIL						211.644,11	30.046.468,31	14.109.940,14					
23	M/V JIN LI	04/mai	13:00	06/mai	16:30	45.003,60	5.415.171,41	2.552.760,77	ARCANSÁ	BAHRAIN	ANGLO FERROUS	MIN.FERRO	HONG KONG
24	M/V CRIMSON MERCURY	04/mai	11:00	09/mai	15:15	41.798,33	4.163.644,43	2.053.180,87	HOLANDA	TURQUIA	AMCEL	EUCALIPTUS	PANAMENHA
25	M/V SANKO GLORY	07/mai	12:45	14/mai	17:00	46.350,00	5.502.129,31	2.628.949,93	BELÉM	BAHRAIN	ANGLO FERROUS	MIN.FERRO	LIBERIA
26	M/V CRIMSON NEPTUNE	20/mai	11:00	25/mai	13:30	42.828,98	4.266.310,26	2.103.807,55	HOLANDA	TURQUIA	AMCEL	EUCALIPTUS	VANUATU
27	M/V YASA H. MEHMET	26/mai	17:10	28/mai	18:00	46.219,90	5.085.455,72	2.610.159,58	NIGÉRIA	BAHRAIN	ANGLO FERROUS	MIN.FERRO	TURKEY
TOTAL MAIO						222.200,81	20.166.400,87	11.948.858,70					
28	M/V BBC ECUADOR	01/jun	10:00	02/jun	07:00	240,00	251.349,55	129.815,90	USA	VITÓRIA	AMAZON LOG	CARGA GERAL	ANT. BARBUDA
29	M/V STELLAR LILY	01/jun	09:30	09/jun	16:30	20.381,38	3.983.312,39	2.054.843,31	ALEMANHA	TURQUIA	AMCEL	PINUS	PANAMENHA
29	M/V STELLAR LILY	01/jun	09:30	09/jun	16:30	19.784,02			ALEMANHA	TURQUIA	AMCEL	EUCALIPTUS	PANAMENHA
30	M/V GENCO MUSE	18/jun	13:15	24/jun	09:15	44.950,00	4.486.402,17	2.263.033,05	GHANA	BAHRAIN	ANGLO FERROUS	MIN. FERRO	CHINESA
31	M/V FULL WEALTH	24/jun	17:15	26/jun	07:30	41.535,70	4.054.298,73	2.091.138,19	ANGOLA	INGLATERRA	ANGLO FERROUS	MIN. FERRO	HONG KONG
32	M/V WEST LAKE	17/jun	08:30	28/jun	19:40	35.532,00	2.030.049,37	1.042.173,30	CONGO	CHINA	ECOMETALS	MANGANÉS	PANAMENHA
TOTAL JUNHO						162.423,10	16.342.580,91	7.581.003,75					
33	M/V PETREL ARROW	02/jul	11:00	03/jul	13:30	2.500,00	1.826.060,20	943.115,48	MUNGUBA	FRANÇA	AMAZON LOG	CELULOSE	BAHAMAS
34	OKTEM AKSOY	30/jun	9:00	06/jul	15:30	46.206,10	4.956.061,61	2.514.363,36	AFRICA S.	BAHRAIN	ANGLO FERROUS	MIN. FERRO	MALTA
35	M/V CRIMOSN NEPTUNE	08/jul	15:00	13/jul	16:34	17.726,20			TURQUIA	TURQUIA	AMCEL	EUCALIPTUS	VANUATU
35	M/V CRIMOSN NEPTUNE	08/jul	15:00	13/jul	16:34	22.707,54	4.201.595,81	2.854.458,40	TURQUIA	TURQUIA	AMCEL	PINUS	VANUATU
36	M/V OCEAN BEAUTY	17/jul	9:00	19/jul	10:00	23.606,60	1.289.611,56	668.538,91	CONGO	CHINA	ANGLO FERROUS	MIN. FERRO	COREIA
37	M/V XIN QIANG	29/jul	8:20	31/jul	9:00	41.648,50	4.069.251,73	2.294.324,40	JORDAN	BAHRAIN	ANGLO FERROUS	MIN. FERRO	
TOTAL JULHO						154.394,94	16.342.580,91	9.274.800,55					
38	M/V Love Star II	29/ago	7:50	04/ago	14:50	37.560,00	5.643.854,03	3.077.346,80	OWENDO	CHINA	MIN.VILA NOVA	CROMO	LIBÉRIA
39	M/V DARIA	04/ago	13:30	06/ago	7:15	38.620,30	2.330.274,70	1.281.708,76	BRASIL	CHINA	ANGLO FERROUS	MIN. FERRO	CHIPRE
40	M/V JIN TONG	07/ago	15:10	09/ago	8:00	45.828,10	6.154.572,31	3.375.697,85	TOGO	CHINA	ANGLO FERROUS	MIN. FERRO	HONK KONG
41	M/V IDC PEARL	09/ago	17:30	11/ago	7:40	46.204,35	4.672.651,72	2.531.642,04	MOÇANBIQUE	BAHRAIN	ANGLO FERROUS	MIN. FERRO	TRUQUIA
42	M/V AEGEAN FALCON	11/ago	18:00	13/ago	8:20	45.330,70	2.623.619,13	1.431.715,76	ESPAÑHA	CHINA	ANGLO FERROUS	MIN. FERRO	SINGAPURA
43	M/V ANNA MARIA	23/ago	7:00	24/ago	16:00	46.574,10	4.563.332,30	2.548.644,16	AFRICA DO SUL	BAHRAIN	ANGLO FERROUS	MIN. FERRO	MALTA
44	M/V CRIMSON MARS	20/ago	13:00	25/ago	15:35	39.041,91			REINO UNIDO	TURQUIA	AMCEL	EUCALIPTUS	SINGAPURA
45	M/V YOUNG FA MEN	24/ago	17:20	25/ago	17:30	27.351,00	1.482.064,70	804.639,07	LUANDA	CHINA	ANGLO FERROUS	MIN. FERRO	LIBÉRIA
46	M/V STAR OMIKROM	26/ago	7:20	28/ago	6:50	43.406,70	6.066.109,47	3.249.295,34	ITALIA	CHINA	ANGLO FERROUS	MIN. FERRO	ILHAS MARSHAL
47	M/V CRIMSON NEPTUNE	25/ago	19:00	30/ago	9:30	18.969,35	4.181.550,50	2.339.459,83	TURQUIA	TURQUIA	AMCEL	PINUS	VANUATU
47	M/V CRIMSON NEPTUNE	25/ago	19:00	30/ago	9:30	18.564,80			TURQUIA	TURQUIA	AMCEL	EUCALIPTUS	VANUATU
48	M/V TOMOSHIO	28/ago	8:45	31/ago	6:40	46.643,84	2.774.243,25	1.556.754,34	EGITO	REINO UNIDO	ANGLO FERROUS	MIN. FERRO	PANAMÁ
TOTAL AGOSTO						454.095,15	40.492.272,11	22.196.903,95					
49	M/V TAI HARMONY	31/ago	12:25	02/set	8:10	45.594,62	2.767.740,90	1.453.798,13	GHANA	CHINA	ANGLO FERROUS	MIN.FERRO	PANAMA
50	M/V PARNASSOS	02/set	15:45	04/set	12:10	39.205,90	2.172.996,69	1.161.906,05	ANGOL	CHINA	ANGLO FERROUS	MIN.FERRO	ILHAS CAYMAN
51	M/V IMPERIAL FORTUNE	04/set	15:30	08/set	10:30	45.905,68	4.674.034,83	2.526.368,76	ESPAÑHA	BAHRAIN	ANGLO FERROUS	MIN.FERRO	PANAMA
52	M/V GENCO MUSE	08/set	16:50	10/set	8:30	45.300,80	2.443.884,66	3.398.103,61	AFRICA DO SUL	CHINA	ANGLO FERROUS	MIN.FERRO	HONG KONG
53	M/V JIN CHENG	11/set	17:40	13/set	6:30	46.780,20	2.706.168,03	1.488.623,15	GHANA	CHINA	ANGLO FERROUS	MIN.FERRO	HONG KONG
54	M/V TENKO MARU	13/set	8:40	15/set	9:00	47.995,98	3.582.419,95	2.545.037,62	HOLANDA	CHINA	ANGLO FERROUS	MIN.FERRO	PANAMA
55	M/V GISELA OLDENDORFF	14/set	9:30	17/set	12:30	3.986,00	2.224.823,10	1.230.611,82	MUNGUBA	ESPAÑHA	AMAZON LOG	CELULOSE	LEBÉRIA
56	M/V BAO HENG	16/set	11:30	16/set	17:40	31.903,30	1.845.560,52	1.020.831,09	ANGOLA	CHINA	ANGLO FERROUS	MIN.FERRO	ST VICENT
57	M/V BBC SHANGHAI	18/set	15:15	19/set	14:20	560,76	15.902.582,00	8.755.000,00	CHILE	MANAUS	AMAZON LOG	CARGA GERAL	LIBÉRIA
58	M/V K GOLD	22/set	17:20	24/set	9:40	42.110,09	3.988.449,61	2.307.022,22	ANGOLA	BAHRAIN	ANGLO FERROUS	MIN.FERRO	PANAMA
59	M/V ESTAR DELTA	24/set	18:00	26/set	9:20	46.155,26	3.446.459,42	2.425.800,03	AFRICA DO SUL	CHINA	ANGLO FERROUS	MIN.FERRO	ISLÂNDIA
60	M/V ALMASI	29/set	10:30	01/out	8:30	47.010,00	3.908.599,43	2.890.489,67	NIGÉRIA	CHINA	ANGLO FERROUS	MIN.FERRO	CYPRUS
TOTAL SETEMBRO						442.508,59	49.663.719,14	31.080.519,92					

61	M/V ATLATIC KING	06/out	15:30	07/out	16:50	2.698,00			V. DO CONDE	FRANÇA	AMAZON LOG	CELULOSE	PANAMA
62	M/V CRIMSON MARS	07/out	16:20	13/out	08:00	16.817,68	1.545.829,45	888.969,72	TURQUIA	TURQUIA	AMCEL	EUCALYPTUS	SINGAPURA
62	M/V CRIMSON MARS	07/out	16:20	13/out	08:00	19.223,72	2.134.459,92	1.227.477,09	TURQUIA	TURQUIA	AMCEL	PINUS	SINGAPURA
63	M/V C. NEPTUNE	13/out	9:00	21/out	13:50	39.167,59	4.389.766,71	2.517.068,07	TURQUIA	TURQUIA	AMCEL	PINUS	VANUATU
64	M/V SHROPSHIRE	14/out	11:30	16/out	11:40	45.527,80	4.242.892,77	2.476.155,69	PARANAGUA	CHINA	ANGLO FERROUS	MIN.FERRO	MALTA
65	M/V XIN QIANG	16/out	12:45	18/out	12:45	41.633,80	3.892.380,84	2.271.596,64	JORDÂNIA	BAHRAIN	ANGLO FERROUS	MIN.FERRO	HONG KONG
66	M/V POS HARMONY	20/out	15:45	22/out	06:50	47.574,00	7.278.108,87	4.206.026,84	NIGÉRIA	CHINA	ANGLO FERROUS	MIN.FERRO	HONG KONG
67	M/V GISELA OLDENDORFF	23/out	6:30	25/out	16:40	6.500,00			MUNGUBA	ESPANHA	AMAZON LOG	CELULOSE	LIBÉRIA
TOTAL OUTUBRO						219.142,59	23.483.438,56	13.587.294,05					
68	M/V MALTON BLOSSOM	30/out	11:30	01/nov	14:15	44.992,92	4.155.363,11	2.485.133,15	ABIDJAN	BAHRAIN	ANGLO FERROUS	MIN.FERRO	PANAMA
69	M/V SPAR CANIS	04/nov	15:30	06/nov	07:00	44.038,40	4.155.146,62	2.418.736,03	NIGERIA	BAHRAIN	ANGLO FERROUS	MIN.FERRO	NORWEGIAN
70	M/V CAPETAN VASSILIS	16/nov	13:40	18/nov	08:10	44.567,00	3.108.790,72	1.817.687,38	LOME/TOGO	CHINA	ANGLO FERROUS	MIN.FERRO	BAHAMAS
71	M/V SONGA NOR	18/nov	15:40	20/nov	07:30	43.853,61	5.816.769,41	3.401.022,87	COLOMBIA	CHINA	ANGLO FERROUS	MIN.FERRO	ISLANDS
72	M/V ANNA BARBARA	20/nov	16:30	22/nov	12:30	46.240,00	4.388.423,09	2.528.476,08	ARABIA SALD.	BAHRAIN	ANGLO FERROUS	MIN.FERRO	MALTA
73	M/V CRIMSON MARS	21/nov	06:00	25/nov	16:10	40.217,75	4.443.415,86	2.572.716,57	TURQUIA	TURQUIA	AMCEL	PINUS	SINGAPURA
74	M/V DORIC SPIRIT	27/nov	10:20	29/nov	10:40	45.903,90	4.223.955,00	2.477.202,43	ARABIA SALD.	CHINA	ANGLO FERROUS	MIN.FERRO	GREGA
TOTAL NOVEMBRO						309.813,58	30.291.863,81	17.700.974,51					
75	M/V BAY RANGER	29/nov	12:10	01/dez	08:30	41.822,60	5.675.274,96	3.271.907,47	VILA CONDE	CHINA	ANGLO FERROUS	MIN.FERRO	BAHAMAS
76	M/V MANDARIN GLORY	01/dez	13:00	03/dez	09:40	46.165,78	4.295.336,79	2.512.480,57	ITÁLIA	BAHRAIN	ANGLO FERROUS	MIN.FERRO	SINGAPURA
77	M/V ZHONGHAI	03/dez	13:15	05/dez	14:45	42.598,90	5.640.328,61	3.292.468,98	DJENDJEN	CHINA	ANGLO FERROUS	MIN.FERRO	PANAMÁ
78	M/V CRIMSON NEPTUNE	03/dez	15:30	08/dez	06:20	31.793,29	4.457.716,37	2.576.482,86	TURQUIA	PORTUGAL	AMCEL	EUCALYPTUS	VANUATU
79	M/V CROWN PRINCESS	06/dez	17:50	08/dez	18:00	46.518,30	4.411.163,86	2.523.260,42	TURQUIA	BAHRAIN	ANGLO FERROUS	MIN.FERRO	PANAMÁ
80	M/V FULL RICK	09/dez	09:00	15/dez	10:30	41.720,19			ANGOLA	CHINA	ANGLO FERROUS	MIN.FERRO	HONGKONG
81	M/V CORONA	11/dez	10:40	13/dez	11:30	3.252,14			MARROCOS	MARANHÃO	AMCEL	FOSFATO	CHIPRE
82	M/V COS GLORY	18/dez	16:00	22/dez	09:00	44.400,10	4.150.991,23	2.401.494,67	BANDAR IMAN	BAHRAIN	ANGLO FERROUS	MIN.FERRO	PANAMÁ ILHAS MARSHAL
83	M/V OLLJA	18/dez	16:00	24/dez	07:30	40.901,10	6.090.946,28	3.428.943,30	EGITO	CHINA	MIN.VILA NOVA	MIN CROMITA	MARSHAL
84	M/V GISELA OLDENDORFF	22/dez	06:50	24/dez	08:00	4.950,00			MUNGUBA	MOTRIL-ES	AMAZON LOG.	CELULOSE	LIBÉRIA ILHAS MARSHAL
85	M/V STAR MASAYA	22/dez	17:30	30/dez	09:20	41.459,30	2.240.203,84	3.796.297,23	TOGO	BAHRAIN	ANGLO FERROUS	MIN.FERRO	MARSHAL
TOTAL DEZEMBRO						385.581,70	36.961.961,94	23.803.335,50					
TOTAL DO ANO 2009						3.196.853,12	354.066.698,90	189.967.356,97					

8.3 - OPERAÇÃO DE CONTEINERES DE JANEIRO A DEZEMBRO DE 2009

Importador	Entrada	Saída	Dias	Peso em Kg	Valor em R\$	Teus	Volume	Contêiner	Valor Armaz.
TOM IMPORTADORA	23/06/2008	22/01/2009	214	5.782,50	32.314,94	2	160	TRLU 817489-7	7.004,02
ANDRE ALCOLUMBRE	29/10/2008	12/01/2009	75	2.930,00	40.587,12	1	130	ECMU 203709-5	3.387,34
TOP INTERNACIONAL	28/11/2008	08/01/2009	42	2.498,00	321.098,54	1	292	ECMU 139830-2	10.685,42
TOP INTERNACIONAL	09/12/2008	08/01/2009	31	6.522,11	286.424,25	1	121	TGHU 273054-0	6.721,20
MONTE E CIA	13/12/2008	14/01/2009	33	3.805,97	242.799,49	2	319	CAXU 314709-3	7.029,32
TABATINGA FREE SHOP	15/12/2008	08/01/2009	25	2.449,56	50.397,05	1	250	ECMU 175749-1	1.165,91
TABATINGA FREE SHOP	15/12/2008	13/01/2009	29	2.208,20	65.368,98	1	11	ECMU 117497-7	1.512,43
TABATINGA FREE SHOP	15/12/2008	08/01/2009	25	4.407,10	52.645,24	2	28	CMAU 806985-7	1.976,97
TOP INTERNACIONAL	15/12/2008	26/01/2009	42	3.615,00	56.140,75	1	11	INBU 320286-9	3.040,58
AMAZONAS IMPORTADOS	19/12/2008	08/01/2009	21	26.230,00	31.586,84	1	860	MSKU 381365-3	926,89
AMAZONAS IMPORTADOS	19/12/2008	08/01/2009	21	26.230,00	31.586,85	1	860	TTNU 218351-0	926,89
AMAZONAS IMPORTADOS	19/12/2008	08/01/2009	21	26.230,00	31.586,85	1	860	GLDU 336934-9	926,89
AMAZONAS IMPORTADOS	19/12/2008	08/01/2009	21	26.230,00	31.586,85	1	860	MSKU 257349-7	926,89
AMAZONAS IMPORTADOS	19/12/2008	08/01/2009	21	26.230,00	31.586,85	1	860	MSKU 772748-7	926,89
AMAZONAS IMPORTADOS	19/12/2008	08/01/2009	21	26.230,00	31.586,85	1	860	MSKU 248545-7	926,89
ANDRE ALCOLUMBRE	19/12/2008	12/01/2009	25	13.105,00	101.284,03	2	1198	TCNU 801860-8	1.725,68
TOP INTERNACIONAL	22/12/2008	13/01/2009	23	1.018,94	83.951,19	1	56	GSTU 512138-2	2.275,50
TOP INTERNACIONAL	22/12/2008	21/01/2009	31	1.881,00	91.200,59	1	5	CMAU 180208-9	2.119,30
GEBRA	26/12/2008	14/01/2009	20	16.301,00	528.121,57	2	1	BSIU 911711-9	5.605,21
TOM IMPORTADORA	26/12/2008	12/01/2009	28	7.086,07	96.522,72	1	140	TGHU 097215-0	1.637,00
A.S. IMPORTADORA	26/12/2008	12/01/2009	18	8.666,00	156.766,44	2	626	MOTU 042454-9	1.928,74
TOP INTERNACIONAL	26/12/2008	16/01/2009	22	1.795,30	170.290,46	1	36	MOAU 020812-1	2.361,93
AMAZONAS IMPORTADOS	02/01/2009	19/01/2009	18	11.342,00	138.909,92	1	1290	TGHU 039516-6	1.523,22
AMAZONAS IMPORTADOS	02/01/2009	13/01/2009	12	12.650,00	79.683,22	2	1200	MOTU 012708-9	798,43
ANDRE ALCOLUMBRE	02/01/2009	19/01/2009	18	26.230,00	33.058,46	1	860	APZU 317957-9	699,91
ANDRE ALCOLUMBRE	02/01/2009	19/01/2009	18	26.230,00	33.058,47	1	860	CAXU 219134-2	699,91
ANDRE ALCOLUMBRE	02/01/2009	19/01/2009	18	26.230,00	33.058,47	1	860	APZU 337840-0	699,91
A.S. IMPORTADORA	12/01/2009	21/01/2009	10	12.763,00	92.815,03	2	1161	CRSU 905227-5	1.653,34
ANDRE ALCOLUMBRE	12/01/2009	21/01/2009	10	11.410,50	91.561,23	2	663	GLDU 715883-2	1.371,06
TABATINGA FREE SHOP	19/01/2009	29/01/2009	11	7.957,16	685.943,96	2	626	MOGU 003655-8	4.713,69
TOTAL EM JANEIRO			924	376.264,41	3.753.523,21	40	16064	-	77.897,35
E.C. BRAGA E CIA	01/12/2008	09/02/2009	40	6.340,00	130.574,99	1	319	BSIU 206488-7	5.263,82

GEBRA	17/01/2009	09/02/2009	24	16.333,00	540.982,39	2	1	GLDU 703664-4	8.424,89
GEBRA	17/01/2009	26/02/2009	41	16.735,00	572.102,03	2	1	CLHU 867976-0	17.529,28
GEBRA	17/01/2009	17/02/2009	33	16.731,00	565.075,12	2	1	CLHU 845047-5	13.203,12
GEBRA	17/01/2009	26/02/2009	41	16.740,00	580.751,60	2	1	UESU 462738-4	17.790,29
GEBRA	17/01/2009	26/02/2009	41	16.731,00	572.045,87	2	1	FSCU 683391-3	17.527,65
TOP INTERNACIONAL	17/01/2009	06/02/2009	21	10.436,30	212.153,15	2	1829	CMAU 803744-3	3.619,95
TABATINGA FREE SHOP	19/01/2009	12/02/2009	25	6.349,00	71.804,91	1	486	FCIU 370247-0	2.070,82
Y.YAMADA	19/01/2009	11/02/2009	24	10.878,00	43.614,91	1	518	DVRU 161362-7	1.652,86
TOP INTERNACIONAL	28/01/2009	17/02/2009	21	1.482,00	153.227,22	1	18	CMAU 021548-8	3.032,78
TABATINGA FREE SHOP	28/01/2009	09/02/2009	13	4.391,00	53.722,23	2	52	CMAU 500864-7	3.876,71
GEBRA	02/02/2009	18/02/2009	17	16.731,00	568.111,70	2	1	CLHU 857627-3	4.343,00
Y.YAMADA	02/02/2009	20/02/2009	19	12.420,00	79.056,21	1	1110	MOGU 260639-3	917,24
ANTONIA JURIQUE	02/02/2009	10/02/2009	9	23.930,40	126.190,02	1	1269	CMAU 155314-0	1.383,06
TOTAL EM FEVEREIRO			369	176.227,7	4.269.412,35	22	5607		100.635,47
GEBRA	17/01/2009	10/03/2009	53	2.589,00	565.995,31	1	59	CLHU 290307-0	24.981,38
TOP INTERNACIONAL	13/02/2009	09/03/2009	25	11.358,31	352.048,44	2	45	XINU 403678-5	6.842,29
TOP INTERNACIONAL	16/02/2009	06/03/2009	29	11.357,99	247.274,01	2	50	TRLU 873186-3	3.251,13
TOP INTERNACIONAL	16/02/2009	06/03/2009	29	2.688,31	130.533,34	1	50	GLDU 301223-8	2.289,29
ANDRE ALCOLUMBRE	23/02/2009	10/03/2009	15	21.000,00	58.283,30	1	825	ECMU 162250-0	1.318,87
ANDRE ALCOLUMBRE	23/02/2009	10/03/2009	15	21.000,00	58.283,30	1	825	CMAU 103777-6	1.318,90
AMAZONAS IMPORTADOS	03/03/2009	10/03/2009	8	21.839,71	243.711,65	2	1391	CLHU 907023-2	2.206,53
TOP INTERNACIONAL	03/03/2009	16/03/2009	14	6.090,27	218.613,78	1	47	CLHU 202904-7	1.734,29
A.S. IMPORTADORA	03/03/2009	10/03/2009	8	19.550,00	138.720,57	2	1352	TGHU 732025-6	1.679,49
Y.YAMADA	10/03/2009	17/03/2009	10	12.420,00	51.134,97	1	634	MOGU 260639-3	707,12
TABATINGA FREE SHOP	17/03/2009	23/03/2009	7	4.216,43	298.535,84	1	579	MOAU 070060-9	2.242,34
AMAZONAS IMPORTADOS	23/03/2009	27/03/2009	5	26.230,00	31.496,30	1	860	MSKU 358384-3	958,32
AMAZONAS IMPORTADOS	23/03/2009	27/03/2009	5	26.230,00	31.496,30	1	860	MSKU 212920-3	958,32
AMAZONAS IMPORTADOS	23/03/2009	27/03/2009	5	26.230,00	31.496,30	1	860	MSKU 384300-4	958,32
AMAZONAS IMPORTADOS	23/03/2009	27/03/2009	5	26.230,00	31.496,30	1	860	GLDU 216297-4	958,31
TOM IMPORTADORA	23/03/2009	31/03/2009	9	16.271,00	102.061,81	2	1183	TCNU 941783-4	1.264,87
TOM IMPORTADORA	23/03/2009	26/03/2009	4	15.761,00	107.408,02	2	1120	MOTU 071405-0	1.292,58
TOTAL EM MARÇO			246	271.062,02	2.698.589,57	23	11.600		54.962,35
TABATINGA FREE SHOP	22/03/2009	16/04/2009	26	3.817,00	82.011,08	1	12	DFSU 218607-4	2.852,61
AMAZONAS IMPORTADOS	23/03/2009	02/04/2009	11	12.815,00	81.360,45	2	1190	MOTU 672493-9	1.950,90
TOM IMPORTADORA	23/03/2009	02/04/2009	11	14.655,08	345.627,33	2	2102	MOTU 077169-8	3.273,47
TOM IMPORTADORA	23/03/2009	03/04/2009	12	15.370,09	128.330,98	2	875	CAXU 907389-2	2.186,29
ANDRE ALCOLUMBRE	23/03/2009	30/04/2009	39	16.166,42	145.901,60	2	1063	MOTU 071373-1	4.986,70
ANDRE ALCOLUMBRE	31/03/2009	06/04/2009	10	13.823,31	133.813,37	2	869	MOTU 050254-9	2.212,97
ANDRE ALCOLUMBRE	31/03/2009	03/04/2009	4	12.569,49	256.155,12	2	1040	CAIU 809631-4	2.035,02
ANDRE ALCOLUMBRE	04/04/2009	16/04/2009	11	18.774,10	120.288,41	2	1101	MOTU 671202-8	2.145,29
ANDRE ALCOLUMBRE	04/04/2009	30/04/2009	27	17.273,12	161.017,49	2	1031	CAXU 908649-9	3.493,16
AMAZONAS IMPORTADOS	04/04/2009	29/04/2009	26	18.601,77	212.571,17	2	1580	FCIU 862464-1	4.157,00
IMPORTADORA G.T	06/04/2009	14/04/2009	9	16.822,40	125.385,89	2	1039	MOTU 047812-3	2.171,81
IMPORTADORA G.T	06/04/2009	27/04/2009	22	14.172,23	107.669,03	2	1694	MOTU 048945-2	2.835,88
ANDRE ALCOLUMBRE	06/04/2009	16/04/2009	13	13.942,74	165.971,86	2	1362	MSKU 897564-1	2.374,82
AMAZONAS IMPORTADOS	11/04/2009	17/04/2009	7	13.358,09	187.379,40	2	1275	MOTU 041929-1	1.691,00
AMAZONAS IMPORTADOS	11/04/2009	17/04/2009	7	20.097,28	148.446,21	2	1310	MOTU 001147-9	1.999,54
AMAZONAS IMPORTADOS	11/04/2009	24/04/2009	14	12.626,10	88.256,53	2	894	CAIU 814907-6	1.984,54
AMAZONAS IMPORTADOS	11/04/2009	24/04/2009	14	10.064,34	90.797,32	2	693	TGHU 934595-2	1.996,76
TOM IMPORTADORA	11/04/2009	17/04/2009	7	8.002,00	106.169,03	2	611	MOTU 061760-9	2.073,11
TOM IMPORTADORA	11/04/2009	17/04/2009	7	22.652,00	101.524,54	2	1315	MOTU 643422-5	2.165,50
AMAZONAS IMPORTADOS	11/04/2009	17/04/2009	7	11.842,30	376.022,73	2	1027	MOTU 021585-2	3.424,72
AMAZONAS IMPORTADOS	11/04/2009	17/04/2009	7	11.466,49	132.602,85	2	1073	PONU 815129-3	1.416,48
A.S. IMPORTADORA	20/04/2009	27/04/2009	8	11.518,50	171.041,72	2	721	CMAU 545678-6	2.399,24
A.S. IMPORTADORA	20/04/2009	27/04/2009	8	14.085,00	116.520,94	2	1003	SEAU 865031-0	2.127,55
ANDRE ALCOLUMBRE	20/04/2009	29/04/2009	10	11.410,50	177.470,83	2	663	TGHU 950083-2	1.640,92
AMAZONAS IMPORTADOS	27/04/2009	29/04/2009	3	8.534,35	94.115,04	2	847	TRLU 668724-7	1.223,18
AMAZONAS IMPORTADOS	27/04/2009	30/04/2009	4	9.834,50	136.601,86	2	653	MOTU 064755-8	1.436,22
TOTAL EM ABRIL			324	354.294,20	3.993.052,78	51	27.043		61.354,68
AMAZONAS IMPORTADOS	04/04/2009	04/05/2009	31	13.424,47	260.348,95	2	974	MOTU 641088-2	7.011,51
TABATINGA FREE SHOP	11/04/2009	05/05/2009	25	4.961,00	60.040,97	1	443	PONU 007760-4	3.230,09
TABATINGA FREE SHOP	20/04/2009	05/05/2009	16	2.531,00	387.701,83	1	41	GESU 350089-5	4.655,12
AMAZONAS IMPORTADOS	27/04/2009	04/05/2009	8	12.788,30	122.602,60	2	1200	MOTU 045831-7	2.157,81
AMAZONAS IMPORTADOS	27/04/2009	04/05/2009	8	15.356,26	162.431,09	2	995	PONU 738013-0	2.357,38
IMPORTADORA G.T	25/05/2009	29/05/2009	5	8.681,52	85.141,58	2	553	CLHU 871017-1	1.868,77
TOTAL EM MAIO			93	57.743	1.078.267	10	4.206		21.280,68
AMAZONAS IMPORTADOS	11/04/2009	01/06/2009	52	12.575,96	182.630,72	2	760	MSKU 052150-8	8.424,67
ANDRE ALCOLUMBRE	12/05/2009	03/06/2009	23	12.010,80	198.868,84	2	1035	TTNU 992179-2	4.130,01
ANDRE ALCOLUMBRE	12/05/2009	01/06/2009	21	9.994,89	95.263,71	2	814	PONU 808159-7	2.590,74
AMAZONAS IMPORTADOS	12/05/2009	01/06/2009	21	11.441,37	132.274,01	2	647	PONU 005389-7	2.997,49
TOM IMPORTADORA	12/05/2009	03/06/2009	23	15.516,84	116.303,41	2	1041	CAXU 802360-2	3.057,32
IMPORTADORA 246	25/05/2009	02/06/2009	9	14.548,95	113.923,02	2	1026	TCNU 830307-7	2.025,68
IMPORTADORA 246	25/05/2009	02/06/2009	9	6.313,07	180.589,56	1	336	MOAU 070752-1	2.245,20
TOM IMPORTADORA	25/05/2009	04/06/2009	11	8.319,00	105.103,42	2	675	MOTU 581082-1	2.068,18

TABATINGA FREE SHOP	29/05/2009	17/06/2009	20	4.954,00	60.534,39	1	417	POCU 043636-2	2.934,66
TOP INTERNACIONAL	29/05/2009	10/06/2009	13	6.199,66	135.181,20	1	81	CMAU 115829-5	3.005,23
ANDRE ALCOLUMBRE	02/06/2009	05/06/2009	4	17.635,74	194.697,21	2	1251	MSKU 019688-2	1.827,33
A.S. IMPORTADORA	09/06/2009	23/07/2009	15	10.227,00	93.295,13	2	15	TRLU 765608-7	1.919,42
A.S. IMPORTADORA	09/06/2009	24/06/2009	16	12.384,00	128.475,93	2	521	MSKU 004517-1	2.314,07
A.S. IMPORTADORA	09/06/2009	17/06/2009	9	14.767,00	121.824,13	2	800	PONU 763372-6	2.154,47
A.S. IMPORTADORA	09/06/2009	17/06/2009	9	11.655,00	128.945,11	2	594	MSKU 871310-6	2.188,65
AMAZONAS IMPORTADOS	15/06/2009	22/06/2009	8	12.807,64	155.916,06	2	1620	MOTU 643073-9	2.323,70
TOTAL EM JUNHO			263	181.351	2.143.826	29	11.633		46.206,82
TOM IMPORTADORA	29/10/2008	01/07/2009	246	4.963,20	92.665,20	2	218	MOTU 077512-1	23.411,65
TOM IMPORTADORA	29/10/2008	01/07/2009	246	5.301,20	17.896,75	2	52	MOTU 071287-0	5.565,71
TABATINGA FREE SHOP	20/06/2009	01/07/2009	12	3.298,60	111.509,89	1	26	ECMU 459100-1	2.891,39
TABATINGA FREE SHOP	01/07/2009	13/07/2009	13	5.375,30	136.197,95	2	637	ECMU410214-2	3.012,00
A.S. IMPORTADORA	01/07/2009	06/07/2009	6	10.797,40	124.955,46	2	836	INKU289278-3	2.168,96
A.S. IMPORTADORA	04/07/2009	09/07/2009	6	10.202,48	97.801,93	2	692	TCNU932452-0	2.031,95
TABATINGA FREE SHOP	13/07/2009	22/07/2009	10	4.025,10	45.311,23	1	605	ECMU 122193-4	1.763,56
TABATINGA FREE SHOP	13/07/2009	29/07/2009	17	2.414,20	17.461,27	1	180	ECMU 151447-0	1.659,23
TABATINGA FREE SHOP	13/07/2009	24/07/2009	12	6.324,00	40.694,21	1	680	IPXU 324172-1	1.740,47
TABATINGA FREE SHOP	13/07/2009	23/07/2009	11	5.530,00	29.671,99	1	480	CLHU 275061-8	1.685,36
AMAZONAS IMPORTADOS	18/07/2009	22/07/2009	5	15.985,87	247.762,58	2	1026	MSKU 085115-6	1.992,93
ANDRE ALCOLUMBRE	18/07/2009	30/07/2009	13	15.406,74	201.712,02	2	1094	MAEU 828066-7	2.551,41
ANDRE ALCOLUMBRE	18/07/2009	24/07/2009	7	13.705,34	231.968,99	2	875	FSCU 628529-7	1.912,68
TOP INTERNACIONAL	24/07/2009	30/01/1900	7	24.851,20	542.541,04	2	2344	GATU 410552-3	3.471,41
ANDRE ALCOLUMBRE	28/07/2009	30/01/1900	3	13.812,00	84.010,45	2	148	MSKU 887239-2	1.174,48
TOTAL DE JULHO			614	122.912	2.022.161	25	9.893		57.033,19
TOP INTERNACIONAL	13/07/2009	05/08/2009	24	12.936,80	354.047,06	2	202	ECMU 416427-3	7.201,33
TOP INTERNACIONAL	20/07/2009	05/08/2009	17	9.535,00	259.477,31	1	10	GESU 298720-1	4.057,38
TOP INTERNACIONAL	28/07/2009	13/08/2009	17	8.645,98	430.448,49	2	73	MLCU 477610-4	4.555,80
TELHAS METÁLICAS	17/03/2009	04/08/2009	141	4.500,00	60.181,36	2	1	GESU 400855-5	8.634,93
A.S. IMPORTADORA	02/08/2009	06/08/2009	4	13.512,00	103.479,48	2	921	MSKU 100102-8	2.061,66
AMAZONAS IMPORTADOS	02/08/2009	13/08/2009	12	14.267,76	138.752,71	2	774	GESU 419488-7	2.234,94
TOP INTERNACIONAL	03/08/2009	14/08/2009	12	1.921,42	192.106,91	1	117	GLDU 393474-8	3.198,69
AMAZONAS IMPORTADOS	03/08/2009	06/08/2009	4	16.000,00	106.206,56	2	970	PONU 778665-9	2.077,25
AMAZONAS IMPORTADOS	03/08/2009	06/08/2009	4	15.500,00	122.605,85	2	794	MSKU 034708-4	2.153,89
AMAZONAS IMPORTADOS	03/08/2009	20/08/2009	18	12.600,00	62.131,51	2	1200	PONU 728952-3	2.041,26
A.S. IMPORTADORA	03/08/2009	06/08/2009	3	12.240,00	125.311,37	2	1020	MAEU 829936-4	1.380,82
TABATINGA FREE SHOP	10/08/2009	12/08/2009	3	11.807,00	102.553,11	1	2123	ECMU 139351-1	2.058,48
TABATINGA FREE SHOP	10/08/2009	14/08/2009	5	3.229,00	33.532,23	1	422	CLHU 249988-4	1.713,37
AMAZONAS IMPORTADOS	10/08/2009	13/08/2009	4	19.040,12	114.869,16	2	976	MSKU 900053-7	2.115,71
AMAZONAS IMPORTADOS	10/08/2009	12/08/2009	3	1.836,00	35.739,78	1	2	INBU 365455-5	1.626,64
A.S. IMPORTADORA	10/08/2009	12/08/2009	3	10.979,00	143.714,31	2	630	CMAU 543237-8	1.472,11
TOP INTERNACIONAL	18/08/2009	28/08/2009	11	6.211,00	373.203,93	2	45	TGHU 790031-5	4.107,62
ANDRE ALCOLUMBRE	18/08/2009	24/08/2009	7	14.034,38	153.412,84	2	984	GLDU 709854-3	2.311,90
ANDRE ALCOLUMBRE	18/08/2009	24/08/2009	7	14.121,05	136.944,00	2	1034	MSKU 878253-4	2.229,27
AMAZONAS IMPORTADOS	18/08/2009	24/08/2009	7	15.059,00	103.182,10	2	708	MSKU 882140-9	2.061,23
IMPORTADORA 246	24/08/2009	27/08/2009	4	25.800,00	20.208,12	2	860	TRLU 887481-7	858,73
CENTER KENNEDY	24/08/2009	28/08/2009	5	7.615,53	252.629,42	2	1141	MOFU 041502-8	2.015,65
AMAZONAS IMPORTADOS	24/08/2009	27/08/2009	4	8.997,50	49.530,73	2	1523	PONU 824780-0	1.000,34
AMAZONAS IMPORTADOS	24/08/2009	27/08/2009	4	17.768,92	139.309,14	2	1338	MSKU 941395-2	1.452,39
AMAZONAS IMPORTADOS	24/08/2009	28/08/2009	5	22.096,60	150.325,83	2	1298	TTNU 985076-5	2.295,29
AMAZONAS IMPORTADOS	24/08/2009	28/08/2009	5	10.516,96	104.466,20	2	872	TCNU 959422-8	1.275,74
AMAZONAS IMPORTADOS	24/08/2009	28/08/2009	5	17.507,96	199.439,20	2	648	MSKU 857137-8	1.546,21
AMAZONAS IMPORTADOS	24/08/2009	27/08/2009	4	8.327,50	44.953,27	2	902	GATU 868303-1	977,36
TOTAL DE AGOSTO			342	336.606	4.112.762	51	21.588		70.715,99
TOM IMPORTADORA	29/10/2008	23/09/2009	331	5.397,50	74.141,18	2	255	MOTU 642979-0	25.266,60
TOP INTERNACIONAL	24/08/2009	11/09/2009	19	7.333,00	7.333,00	1	11	ECMU 106227-8	1.895,61
TORK & SOUZA	24/08/2009	08/09/2009	16	25.800,00	20.317,88	1	860	MSCU 211992-6	1.674,69
IMPORTADORA G.T	31/08/2009	02/09/2009	3	12.952,79	86.103,25	2	921	MOTU 033152-8	1.184,66
TABATINGA FREE SHOP	31/08/2009	22/09/2009	23	6.965,73	43.157,11	1	828	ECMU 154578-5	2.104,30
TABATINGA FREE SHOP	31/08/2009	03/09/2009	4	2.737,10	60.531,03	1	400	TTNU 309876-9	1.055,92
AMAZONAS IMPORTADOS	31/08/2009	08/09/2009	10	21.411,40	114.154,46	2	10	MSKU 846503-6	2.118,45
AMAZONAS IMPORTADOS	01/09/2009	08/09/2009	9	11.912,00	43.987,29	2	3313	MSKU 831022-4	1.762,61
IMPORTADORA G.T	01/09/2009	08/09/2009	9	10.529,78	90.615,92	2	693	MOTU 044510-9	1.996,45
AMAZONAS IMPORTADOS	08/09/2009	10/09/2009	3	18.625,00	147.036,91	2	2340	TCKU 965281-3	1.491,02
ANDRE ALCOLUMBRE	08/09/2009	11/09/2009	4	12.604,80	253.018,48	2	917	PONU 734587-0	2.809,27
A.S. IMPORTADORA	08/09/2009	11/09/2009	4	25.494,50	119.464,03	2	1316	MSKU 906818-3	2.146,42
TOM IMPORTADORA	12/09/2009	17/09/2009	6	14.370,00	204.857,20	2	1309	GESU 419304-7	2.570,21
AMAZONAS IMPORTADOS	12/09/2009	18/09/2009	7	14.362,00	76.622,88	2	617	MSKU 958302-8	1.929,03
A.S. IMPORTADORA	15/09/2009	17/09/2009	3	11.914,00	56.401,17	2	1226	ECMU 909403-4	1.825,71
ANDRE ALCOLUMBRE	15/09/2009	24/09/2009	10	16.494,54	94.485,95	2	54	KNLU 507441-3	1.224,44
AMAZONAS IMPORTADOS	18/09/2009	28/09/2009	11	11.646,68	107.860,90	2	972	MSKU 871480-1	2.082,79
AMAZONAS IMPORTADOS	18/09/2009	28/09/2009	11	19.922,31	63.843,83	2	1346	MOTU 641577-6	2.366,43
AMAZONAS IMPORTADOS	18/09/2009	24/09/2009	7	8.529,80	64.545,44	2	582	TTNU 964571-3	1.074,51
AMAZONAS IMPORTADOS	18/09/2009	23/09/2009	6	9.831,96	84.521,59	2	716	MOTU 670000-6	1.175,54



AMAZONAS IMPORTADOS	18/09/2009	28/09/2009	11	15.382,44	125.576,77	2	1121	TCKU 943225-9	2.173,26
AMAZONAS IMPORTADOS	18/09/2009	28/09/2009	11	12.310,40	66.264,05	2	11	MSKU 068412-5	1.875,40
AMAZONAS IMPORTADOS	18/09/2009	24/09/2009	7	15.957,26	102.056,02	2	660	TCNU 857291-8	1.265,50
AMAZONAS IMPORTADOS	21/09/2009	25/09/2009	5	13.864,49	100.973,53	2	808	MOTU 051729-8	1.260,28
AMAZONAS IMPORTADOS	21/09/2009	25/09/2009	5	21.856,50	115.681,83	2	1353	PONU 748795-6	1.336,26
AMAZONAS IMPORTADOS	21/09/2009	25/09/2009	5	15.138,46	298.849,83	2	1119	MSKU 094685-8	2.247,51
AMAZONAS IMPORTADOS	21/09/2009	25/09/2009	5	10.754,30	115.172,82	2	659	SEAU 860987-2	1.329,30
AMAZONAS IMPORTADOS	21/09/2009	25/09/2009	5	15.297,97	308.334,00	2	1008	PONU 779098-3	2.296,83
TOM IMPORTADORA	21/09/2009	25/09/2009	5	13.960,00	62.310,68	2	1365	MSKU 118824-3	1.065,42
TOM IMPORTADORA	21/09/2009	28/09/2009	8	6.144,00	112.262,53	2	749	MSKU 864105-3	2.103,03
ANDRE ALCOLUMBRE	21/09/2009	25/09/2009	5	12.395,90	107.912,82	2	998	PONU 768130-2	2.083,76
IMPORTADORA 246	21/09/2009	25/09/2009	5	12.596,47	156.813,24	2	925	MOTU 064522-0	2.328,57
TABATINGA FREE SHOP	21/09/2009	29/09/2009	12	3.075,00	70.020,45	1	351	MSKU 367549-3	2.590,01
TOTAL DE SETEMBRO			585	437.568,08	3.555.228,07	61	29.813		83.709,79
TOP INTERNACIONAL	28/08/2009	09/10/2009	43	11.878,08	276.561,84	2	39	ECMU 427731-0	10.668,13
TABATINGA FREE SHOP	31/08/2009	15/10/2009	46	2.856,00	22.000,97	2	24	INBU 542201-3	2.332,34
TOP INTERNACIONAL	15/09/2009	21/10/2009	37	4.152,66	206.833,37	1	81	TGHU 271273-7	7.916,51
TOM IMPORTADORA	18/09/2009	02/10/2009	15	12.536,56	139.006,69	2	990	MSKU 126395-9	2.239,29
AMAZONAS IMPORTADOS	21/09/2009	02/10/2009	12	11.662,99	118.375,65	2	1003	MSKU 000972-3	1.345,96
AMAZONAS IMPORTADOS	21/09/2009	02/10/2009	12	10.072,30	118.754,87	2	515	MSKU 959000-6	1.350,55
AMAZONAS IMPORTADOS	26/09/2009	05/10/2009	10	8.405,91	190.880,34	2	993	MSKU 635530-1	2.496,42
AMAZONAS IMPORTADOS	26/09/2009	05/10/2009	10	8.405,91	190.880,34	2	993	MSKU 641159-7	2.496,42
AMAZONAS IMPORTADOS	26/09/2009	07/10/2009	17	8.850,90	47.040,07	2	960	MSKU 126450-7	1.872,64
AMAZONAS IMPORTADOS	26/09/2009	05/10/2009	10	8.880,00	41.095,28	2	480	MSKU 086281-8	958,84
ANDRE ALCOLUMBRE	29/09/2009	02/10/2009	4	14.266,56	240.778,12	2	1089	PONU 741601-6	1.958,68
ANTONIA JURIQUE	29/09/2009	01/10/2009	3	24.489,10	40.087,00	1	1220	CRXU 246091-3	1.128,10
ANDRE ALCOLUMBRE	05/10/2009	09/10/2009	5	7.592,27	144.985,83	2	819	GATU 842574	2.267,07
ANDRE ALCOLUMBRE	05/10/2009	08/10/2009	4	16.313,59	110.384,49	2	985	MSKU 830882-3	1.307,28
TOM IMPORTADORA	05/10/2009	23/10/2009	19	11.838,89	73.731,37	2	916	MOTU 073073-9	2.207,44
IMPORTADORA 246	05/10/2009	08/10/2009	4	6.974,01	98.340,30	2	685	GATU 865996-6	1.234,56
AMAZONAS IMPORTADOS	05/10/2009	13/10/2009	9	10.034,10	94.351,02	2	646	MSKU 862428-8	2.014,51
AMAZONAS IMPORTADOS	05/10/2009	13/10/2009	9	17.716,47	68.530,63	2	1078	TCNU 816101-3	1.099,10
AMAZONAS IMPORTADOS	05/10/2009	09/10/2009	5	7.328,66	32.342,71	2	472	TRLU 759040-0	913,83
AMAZONAS IMPORTADOS	05/10/2009	13/10/2009	9	12.349,38	94.002,75	2	840	MSKU 055752-1	2.013,96
AMAZONAS IMPORTADOS	05/10/2009	09/10/2009	5	20.079,12	108.990,40	2	1487	INBU 616261-2	1.302,27
AMAZONAS IMPORTADOS	05/10/2009	09/10/2009	5	10.562,96	74.230,40	2	1496	MSKU 969079-3	1.124,61
AMAZONAS IMPORTADOS	05/10/2009	09/10/2009	5	15.462,39	59.679,03	2	1365	MSKU 929699-0	1.053,45
TOM IMPORTADORA	09/10/2009	16/10/2009	8	8.155,22	83.853,13	2	844	PONU 733516-7	1.171,31
AMAZONAS IMPORTADOS	09/10/2009	19/10/2009	11	11.383,96	256.549,74	2	1174	UESU 456229-9	2.037,63
IMPORTADORA G.T	14/10/2009	16/10/2009	3	23.058,00	62.272,39	2	1539	TGHU 796073-6	1.068,54
IMPORTADORA G.T	14/10/2009	27/10/2009	14	9.754,04	95.407,06	2	1207	TRIU 918945-4	1.230,58
AMAZONAS IMPORTADOS	14/10/2009	21/10/2009	8	8.857,79	58.916,65	2	586	MRKU 044163-2	1.047,11
AMAZONAS IMPORTADOS	14/10/2009	28/10/2009	15	25.500,00	62.198,20	2	1243	MSKU 093592-0	1.860,46
ANDRE ALCOLUMBRE	14/10/2009	16/10/2009	3	18.681,00	101.367,25	2	904	PONU 726870-5	1.263,32
ANDRE ALCOLUMBRE	14/10/2009	28/10/2009	15	11.524,66	87.062,62	2	940	POCU 709395-9	1.981,79
ANDRE ALCOLUMBRE	14/10/2009	21/10/2009	8	12.474,56	109.876,05	2	643	MSKU 141256-4	1.303,66
IMPORTADORA 246	14/10/2009	23/10/2009	10	12.446,14	149.755,62	2	728	PONU 804289-9	2.293,08
A.S IMPORTADORA	14/10/2009	16/10/2009	3	15.770,60	103.646,88	2	881	MSKU 067595-1	1.237,72
IMPORTADORA 246	21/10/2009	23/10/2009	10	12.744,00	66.301,25	2	885	MOFU 072816-7	1.085,29
AMAZONAS IMPORTADOS	21/10/2009	23/10/2009	3	14.505,50	237.228,35	2	392	MOTU 074210-7	1.941,40
AMAZONAS IMPORTADOS	21/10/2009	23/10/2009	3	11.589,50	194.371,08	2	382	FCIU 871771-8	1.725,80
ANDRE ALCOLUMBRE	26/10/2009	29/10/2009	4	14.611,88	139.035,72	2	987	MSKU 026724-5	1.450,23
TOTAL DE OUTUBRO			416	473.766	4.399.705	74	30.374		75.999,88
ÔMEGA PUBLICIDADE	28/01/2009	05/11/2009	72	9.146,50	327.334,41	1	4	ECMU 167782-1	89.622,32
ÔMEGA PUBLICIDADE	28/01/2009	05/11/2009	70	9.146,50	327.334,41	2	5	TEXU 520897-4	89.622,32
ÔMEGA PUBLICIDADE	28/01/2009	05/11/2009	70	9.146,50	327.334,41	2	5	CMAU 523571-7	89.622,32
ÔMEGA PUBLICIDADE	28/01/2009	05/11/2009	70	9.146,50	327.334,41	2	5	ECMU 943647-7	89.622,32
AMAZONAS IMPORTADOS	03/08/2009	16/11/2009	106	5.000,00	65.446,60	2	220	MSKU 040314-6	8.617,99
AMAZONAS IMPORTADOS	10/08/2009	13/11/2009	96	7.771,00	93.398,30	2	301	TCKU 952709-8	9.664,05
AMAZONAS IMPORTADOS	10/08/2009	13/11/2009	96	5.073,50	38.420,40	2	215	MSKU 992814-0	5.635,33
AMAZONAS IMPORTADOS	10/08/2009	10/11/2009	93	7.564,00	82.014,29	2	345	MSKU 824791-8	8.439,36
AMAZONAS IMPORTADOS	18/08/2009	17/11/2009	92	6.179,00	83.682,10	2	272	MSKU 944262-6	8.403,51
TABATINGA FREE SHOP	15/09/2009	11/11/2009	58	2.030,30	69.088,81	1	19	CMAU 114878-5	5.650,21
AMAZONAS IMPORTADOS	18/09/2009	04/11/2009	48	10.527,95	67.596,07	2	838	TEXU 558218-2	4.110,67
TABATINGA FREE SHOP	26/09/2009	16/11/2009	52	8.926,78	68.190,48	1	855	GESU 245923-0	4.407,46
IMPORTADORA G.T	03/10/2009	03/11/2009	32	8.308,59	98.752,51	2	816	MAEU 836076-2	3.713,96
IMPORTADORA G.T	03/10/2009	05/11/2009	34	8.265,29	53.994,92	2	845	MOTU 672552-9	2.046,72
AMAZONAS IMPORTADOS	05/10/2009	11/11/2009	38	4.173,90	52.416,72	2	267	PONU 791882-1	2.222,00
AMAZONAS IMPORTADOS	05/10/2009	11/11/2009	38	10.416,95	46.652,25	2	269	GATU 838883-8	2.061,56
AMAZONAS IMPORTADOS	09/10/2009	24/11/2009	47	11.490,65	82.008,06	2	838	PONU 806999-2	4.580,14
AMAZONAS IMPORTADOS	14/10/2009	16/10/2009	34	19.327,04	184.183,06	2	34	MSKU 923110-9	5.177,69
ANDRE ALCOLUMBRE	14/10/2009	03/11/2009	21	13.323,16	201.312,27	2	1173	MSKU 903325-3	3.758,69
AMAZONAS IMPORTADOS	21/10/2009	04/11/2009	15	14.290,45	385.743,17	2	756	MOTU 075278-5	3.473,98
AMAZONAS IMPORTADOS	21/10/2009	04/11/2009	15	12.647,74	244.184,88	2	775	MOTU 012596-0	2.762,08
AMAZONAS IMPORTADOS	21/10/2009	04/11/2009	15	12.647,74	244.184,88	2	774	MOTU 012666-8	2.762,08

AMAZONAS IMPORTADOS	21/10/2009	04/11/2009	15	11.921,90	251.609,70	2	555	MOTU 078899-9	2.802,66
AMAZONAS IMPORTADOS	21/10/2009	03/11/2009	14	13.635,10	292.134,44	2	629	CAIU 811801-2	3.005,74
AMAZONAS IMPORTADOS	26/10/2009	03/11/2009	9	18.196,66	385.823,41	2	783	MSKU 025236-9	3.475,57
C.F.X EMPREENDIMENTO	26/10/2009	06/11/2009	12	13.206,66	73.139,29	2	2	FSCU 640792-3	1.150,08
C.F.X EMPREENDIMENTO	26/10/2009	06/11/2009	12	13.206,66	73.139,29	2	1	TRLU 696585-7	1.150,08
C.F.X EMPREENDIMENTO	26/10/2009	06/11/2009	12	13.206,66	73.139,29	2	1	ECMU 966351-0	1.150,08
Y.YAMADA	03/11/2009	11/11/2009	9	7.947,00	93.058,25	2	1318	ECMU 973882-0	2.007,77
Y.YAMADA	03/11/2009	11/11/2009	9	9.124,00	97.228,28	2	1371	ECMU 931388-9	2.030,01
IMPORTADORA 246	03/11/2009	27/11/2009	25	12.086,00	266.219,79	2	610	MOTU 072939-0	4.746,73
IMPORTADORA 246	03/11/2009	27/11/2009	25	10.705,00	179.379,06	2	726	MOTU 641392-1	3.445,48
A.S. IMPORTADORA	03/11/2009	06/11/2009	4	21.279,00	160.592,58	2	1063	MSKU 993548-0	1.560,68
ANDRE ALCOLUMBRE	03/11/2009	11/11/2009	9	11.378,00	77.756,32	2	1569	PONU 768768-2	1.142,07
ANDRE ALCOLUMBRE	03/11/2009	11/11/2009	9	5.278,50	53.603,10	1	378	MSKU 351515-5	1.017,69
C.F.X EMPREENDIMENTO	09/11/2009	24/11/2009	16	17.700,00	57.128,06	1	110	TRLU 975003-0	1.101,14
INNEURO	09/11/2009	24/11/2009	16	4.253,00	449.161,59	1	10	MSCU 674039-8	4.153,34
IMPORTADORA 246	16/11/2009	27/11/2009	12	11.337,30	83.087,65	2	994	TRLU 589984-8	1.958,93
TABATINGA FREE SHOP	21/11/2009	25/11/2009	4	2.485,02	51.290,28	1	286	MSKU 445941-5	1.004,72
TOTAL DE NOVEMBRO			1.424	401.497	6.188.098	71	20.037		482.880
ANDRE ALCOLUMBRE	02/02/2009	01/12/2009	296	4.621,00	50.327,54	2	251	DVRU 063000-2	16.005,41
TOP INTERNACIONAL	21/10/2009	23/12/2009	64	1.666,20	139.076,42	2	41	TGHU 307824-7	9.842,86
TOP INTERNACIONAL	26/10/2009	07/12/2009	43	13.224,90	351.095,09	2	65	CAXU 735486-4	13.920,63
AMAZONAS IMPORTADOS	03/11/2009	01/12/2009	29	14.045,88	173.764,98	2	1099	MAEU 825486-3	4.845,02
AMAZONAS IMPORTADOS	09/11/2009	01/12/2009	23	11.697,95	114.633,67	2	390	MSKU 801383-8	2.734,40
AMAZONAS IMPORTADOS	09/11/2009	01/12/2009	23	11.697,95	114.633,67	2	389	PONU 769351-4	2.734,40
C.F.X EMPREENDIMENTO	16/11/2009	18/12/2009	33	27.560,00	56.303,99	1	2600	TRIU 834650-1	3.481,68
TOP INTERNACIONAL	16/11/2009	23/12/2009	38	2.035,70	281.774,14	2	23	CMAU 181613-8	9.429,16
TOP INTERNACIONAL	16/11/2009	23/12/2009	38	14.255,53	446.749,91	2	133	ECMU 414214-5	14.831,00
AMAZONAS IMPORTADOS	24/11/2009	02/12/2009	9	11.384,78	110.859,75	2	1079	MSKU 135793-4	1.797,74
AMAZONAS IMPORTADOS	24/11/2009	02/12/2009	9	11.384,78	110.859,75	2	1079	MSKU 063741-6	1.797,74
M E J	30/11/2009	04/12/2009	4	4.070,00	23.950,94	1	62	MSCU 158604-2	1.662,02
A.S. IMPORTADORA	01/12/2009	04/12/2009	4	11.960,44	127.602,28	2	817	MSKU 897215-4	2.181,99
A.S. IMPORTADORA	01/12/2009	04/12/2009	4	12.450,10	94.888,64	2	776	PONU 736986-6	2.018,20
A.S. IMPORTADORA	01/12/2009	03/12/2009	3	13.406,53	93.160,67	2	960	MSKU 922307-9	1.220,17
A.S. IMPORTADORA	01/12/2009	03/12/2009	3	15.842,80	111.600,09	2	976	PONU 814501-1	1.311,40
A.S. IMPORTADORA	01/12/2009	03/12/2009	3	12.174,00	93.480,94	2	616	MSKU 959218-9	1.220,63
AMAZONAS IMPORTADOS	01/12/2009	03/12/2009	3	9.966,79	222.378,63	2	1013	PONU 822599-2	1.866,26
DOMESTILAR	04/12/2009	09/12/2009	6	9.285,60	261.962,66	2	712	CMAU 410756-3	1.795,83
DOMESTILAR	04/12/2009	09/12/2009	6	9.285,60	261.962,66	2	712	CMAU 543966-5	1.795,83
DOMESTILAR	04/12/2009	09/12/2009	6	9.285,60	261.962,66	2	712	CMAU 547183-4	1.795,83
DOMESTILAR	04/12/2009	09/12/2009	6	9.285,60	261.962,66	2	712	ECMU 918776-0	1.795,83
DOMESTILAR	04/12/2009	09/12/2009	6	9.285,60	261.962,66	2	713	GATU 873964-0	1.795,83
DOMESTILAR	04/12/2009	09/12/2009	6	9.285,60	261.962,66	2	713	MAXU 626475-0	1.795,83
DOMESTILAR	04/12/2009	09/12/2009	6	9.285,60	261.962,66	2	713	TRLU 541839-3	1.795,83
DOMESTILAR	04/12/2009	09/12/2009	6	9.285,60	261.962,66	2	713	TRLU 826215-4	1.795,83
DOMESTILAR	04/12/2009	09/12/2009	6	9.285,60	261.962,66	2	713	CMAU 527932-0	1.795,83
CENTER KENNEDY	07/12/2009	09/12/2009	3	8.613,29	266.583,97	2	885	MSKU 853257-7	2.085,61
CENTER KENNEDY	07/12/2009	09/12/2009	3	8.613,29	266.583,97	2	884	MSKU 039485-1	2.085,60
TOM IMPORTADORA	07/12/2009	15/12/2009	9	13.394,16	143.147,35	1	1059	FSCU 635852-0	2.259,56
C.F.X EMPREENDIMENTO	07/12/2009	15/12/2009	9	26.400,00	13.567,08	1	880	CMAU 181899-5	1.025,00
C.F.X EMPREENDIMENTO	07/12/2009	15/12/2009	9	26.400,00	13.567,08	1	880	CMAU 156961-3	1.025,00
C.F.X EMPREENDIMENTO	07/12/2009	15/12/2009	9	26.400,00	13.567,08	1	880	CMAU 141254-2	1.025,00
IMPORTADORA G.T	07/12/2009	16/12/2009	10	25.950,00	19.774,30	1	21	MSKU 556944-3	1.648,23
ANDRE ALCOLUMBRE	14/12/2009	17/12/2009	4	13.101,43	113.769,04	2	1265	CAXU 819013-2	1.322,95
PRODAM	15/12/2009	16/12/2009	2	2.120,60	115.088,24	1	895	GRDU 213640-4	1.323,77
AMAZONAS IMPORTADOS	15/12/2009	18/12/2009	4	2.354,00	100.330,08	1	62	CAXU 686060-0	2.739,98
TOTAL DE DEZEMBRO			745	440.363	6.140.783	66	26.493		125.604
TOTAL DO ANO			6.345	3.629.653	44.355.408	523	214.351		1.258.280

8.4 – RESUMO DAS MOVIMENTAÇÕES DE CARGA E VALORES NO ANO DE 2009

	Tonelagem Movimentada	Valores Movimentados (R\$)	Valores em U\$ ⁽¹⁾
Total de Balsas no Ano de 2009-----→	95.889,73	4.168.979,96	2.000.980,75
Total de Navios no Ano de 2009 Exportação -----→	3.196.052,36	328.820.794,80 ⁽²⁾	157.823.756,88
Total de Navios do Ano de 2009 Importação ----- →	800,76	16.153.931,55	8.884.815,90
Total de Contêineres do Ano de 2009-----→	3.629,65	44.355.408,27	21.289.216,75
Total das Movimentações no Ano de 2009	3.296.372,50⁽³⁾	393.499.114,58	189.998.770,27

Obs.: ⁽¹⁾ Cotação média do dólar no ano de 2009 (baseado na média mensal): U\$ 1,00 = R\$ 2,0835.

⁽²⁾ Valor obtido da Receita Federal fechamento 2009

⁽³⁾ Excluído granéis líquidos

Da tabela acima verificamos que aproximadamente 190 milhões de dólares em mercadoria passaram pelo Porto de Santana em 2009, sendo distribuídas da seguinte forma: 157,8 milhões de dólares de exportações (87,1 % das esportações feitas pelo estado do Amapá); 30,17 milhões de dólares de importação (75 % das importações do estado) e aproximadamente 2,0 milhões de dólares movimentados no mercado interno.

8.5 - OPERAÇÃO EM TONELADA POR TIPO DE EMBARCAÇÃO NO ANO DE 2009

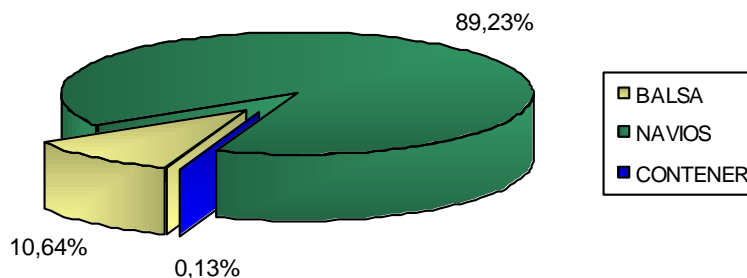

9 – RESUMO DAS PRINCIPAIS REALIZAÇÕES NO ANO DE 2009

- 9.1 – Inauguração do Complexo Operacional;
- 9.2 – Reforma da sala da Receita Federal;
- 9.3 – Elaboração e distribuição do Relatório Quinquenal da CDSA;
- 9.4 – Aquisição de uma pick-up para Setor Operacional;
- 9.5 – Sinalização vertical da área interna do porto;
- 9.6 – Reajuste no contrato da AMCEL.
- 9.7 – Melhorias no paisagismo das instalações de acesso ao porto;
- 9.8 – Reforma do local dos Enfermeiros e sala do Ministério da Agricultura;
- 9.9 – Contratação de técnico para implantar o Núcleo de Gestão Ambiental;
- 9.10 – Efetivados 2 funcionários provenientes do último concurso;
- 9.11 – Recuperação de diversas condições inseguras no porto;
- 9.12 – Aprovação da reformulação Tarifária da CDSA.

10 – CONCLUSÃO

Apesar da crise financeira que abalou o mundo com reflexos negativos em praticamente todos os setores da economia, a CDSA consolida sua evolução constante a cada ano.

No ano de 2009 a movimentação de carga da CDSA superou em 87 % o mesmo período de 2008, confirmando a tendência de aumento prevista no início do ano quando as expectativas eram negativas, inclusive no cenário nacional.

Conseqüência do aumento na movimentação se reflete na receita, superando com folga a despesa. Permitindo realizar em 2010 outros desafios penderes, como a manutenção estrutural preventiva do píer 1 e a implementação de maiores cuidados ambientais.

Temos ainda a expectativa de, em 2010, fornecer a logística adequada para evitar que se repita no estado racionamento de energia pela falta de combustível.

Para tanto estamos consolidando prestação de serviço à TRANSPETRO – Petrobras Transporte S. A. que implantará em nosso porto uma estação de transbordo de derivado de petróleo. A expectativa é que esta estação movimente de 15 a 30 mil/m³ por mês e com isto afasta de vez os problemas de abastecimento de diesel para o estado que, em 2009, chegou inclusive a causar racionamento no fornecimento de energia.

A CDSA consolida assim sua posição de fornecer sempre alternativas à evolução do Amapá.



EQUIPE GESTORA DA CDSA

JOSÉ ADEILTON BARBOSA LEITE

Diretor-Presidente

MAURO CARLOS FERREIRA DE MAGALHÃES

Diretor Administrativo-Financeiro

CLÓVIS DE SOUSA

Diretor Operacional

GIOVANNY RODRIGUES DA SILVA

Chefe de Divisão Administrativa

MANOEL FRANCISCO BALIEIRO ALFAIA FILHO

Chefe de Divisão Financeira

EDÍLSON BARROS DOS SANTOS

Chefe de Divisão de Gestão Portuária

CLAUDIVALDO SOARES UCHÔA

Chefe de Divisão de Segurança Portuária

LORENA DAURA HAGE PEREIRA

Chefe da Seção de Orçamento e Finanças

UELLINTON NOGUEIRA DA SILVA

Chefe de Seção Operacional

EDIRLEY DOS SANTOS AMARAL

Chefe de Seção de Patrimônio e Serviços Gerais

DERLANE DE NAZARÉ SANTIAGO PEREIRA

Chefe de Gabinete da Presidência

LORENA GEMAQUE DOS SANTOS

Assessora Jurídica

CLÁUDIO MESSIAS FEITOSA

Chefe de Seção de Informática

JOSE ANEL GUEVARA TORRES

Assessor Técnico